

WELTWEIT
FÜHRENDER
ANBIETER FÜR
EXPEDITIONS-
SEEREISEN



Antarktis | Nordwest-Passage & Baffininsel | Spitzbergen | Grönland & Island | Arktische Inseln | Alaska | Nordamerika | Karibik & Mittelamerika | Südamerika | Britische Inseln | Europa

Ihr Reisebüro:

Hurtigruten GmbH
Tel.: (040) 874 083 58, für Reisebüros: (040) 874 088 55
Mo.-Fr. 8.30-20.00 Uhr, Sa. 9.00-18.30 Uhr,
So. 10.00-18.30 Uhr
E-Mail: ce.info@hurtigruten.com
www.hurtigruten.de

Folgen Sie uns auf Facebook & Instagram



2021-2022

EXPEDITIONS- SEEREISEN



**Antarktis | Nordwest-Passage & Baffininsel
Spitzbergen | Grönland & Island
Arktische Inseln | Alaska | Nordamerika
Karibik & Mittelamerika | Südamerika
Britische Inseln | Europa**

neu
Entdecken Sie die Wunder
der abgelegenen Baffininsel

Erleben Sie eine totale
Sonnenfinsternis in der Antarktis

Seite 62 und 68



Nachhaltige Expeditionsreisen von Pol zu Pol

Liebe Abenteurer und Entdecker,

nicht ohne Stolz freue ich mich, Ihnen unsere neuen Expeditionsreisen vorzustellen, die Sie zu den spektakulärsten Küsten der Welt führen – an Bord der nachhaltigsten Expeditionsschiffe, die je gebaut wurden. Ob Sie dabei Eisbären in der Arktis beobachten, Yogakurse an Deck in der Karibik genießen, rätselhafte Kulturen in Südamerika erkunden oder einer Sonnenfinsternis in der Antarktis beiwohnen: Ich verspreche Ihnen eine überwältigende Reise mit unvergesslichen Erlebnissen.

Je nachdem, für welches Reiseziel und welche Route Sie sich entscheiden, ist es möglich, dass Sie mit dem weltweit ersten Hybrid-Expeditionsschiff, MS Roald Amundsen oder dem kürzlich vom Stapel gelaufenen Schwesterschiff MS Fridtjof Nansen fahren werden.

Diese innovativen, energieeffizienten Schiffe markieren wichtige Meilensteine in unserer 127-jährigen Geschichte. Ihre grüne Technologie bringt uns dem Ziel der emissionsfreien Expeditionsreise einen entscheidenden Schritt näher.

Für unsere Gäste ist Wissen ein bedeutender Teil des Erlebnisses – dazu gehört es, das Reiseziel, seine Geografie und die Tierwelt nicht nur zu sehen, sondern auch zu verstehen. Und genau das bieten die Science Center an Bord. Sie sind der wissenschaftliche Treffpunkt auf allen unseren Expeditionsschiffen. Wahrscheinlich werden Sie viele faszinierende Stunden hier verbringen, an Forschungsprojekten

teilnehmen und den Vorträgen des Expeditionsteams folgen.

Wenn Sie diesen wundervollen Planeten gemeinsam mit uns entdecken, hoffen wir auch, dass es Sie später ermutigen wird, Ihre Erfahrung mit anderen zu teilen. Je mehr wir alle unser Umweltbewusstsein schärfen, desto mehr werden wir dazu beitragen, für die Erhaltung dieser unberührten Landschaften einzutreten. Als viele nachhaltige Initiativen an Bord von Hurtigruten umgesetzt wurden, beispielsweise das Verbot von Einwegplastik oder die Einführung umweltfreundlicherer Brennstoffe, inspirierte mich das, viele Dinge auch in meinem eigenen Leben umzustellen.

Wir von Hurtigruten bieten Ihnen – wie kaum ein anderer Anbieter – Expeditionsreisen, in denen Sie Ihre Liebe zur Natur mit wissenschaftlichen Erkenntnissen verbinden können. Gemeinsam werden wir atemberaubende Küstenregionen erkunden, lokale Gemeinden besuchen und die heimische Tierwelt in ihrem natürlichen Lebensraum beobachten. Diese Wunder mit uns zu erleben, kann den Blick auf die Welt verändern und hat schon viele motiviert, alles zu tun, um unsere Umwelt noch besser zu schützen.

Wir würden uns freuen, Sie bald an Bord begrüßen zu können.

Daniel A. Skjeldam
CEO Hurtigruten
Februar 2020

Folgen Sie Daniel auf: [instagram.com/danielskjeldam/](https://www.instagram.com/danielskjeldam/)

„Die Zukunft der Expeditionsreise braucht strengere Vorschriften und grüne Technologie. Wir haben uns daher entschlossen, Wegbereiter zu werden und das Thema Nachhaltigkeit stets in den Mittelpunkt unseres Handelns zu stellen.“



| | |
|---|------------|
| ÜBER HURTIGRUTEN | 8 |
| NACHHALTIGKEIT | 10 |
| WILLKOMMEN AN BORD | 12 |
| EXPEDITIONSTEAMS/ WISSENSCHAFTSPROGRAMM | 22 |
| AUSFLÜGE | 24 |
| KULINARISCHE ENTDECKUNGSREISE | 28 |
| DAS NEUE ZEITALTER DER EXPEDITIONS-SEEREISEN | 34 |
| ANTARKTIS | 42 |
| NORDWEST-PASSAGE & BAFFININSEL | 70 |
| SPITZBERGEN | 80 |
| GRÖNLAND & ISLAND | 102 |
| ARKTISCHE INSELN | 124 |
| ALASKA | 134 |
| NORDAMERIKA | 148 |
| KARIBIK & MITTELAMERIKA | 164 |
| SÜDAMERIKA | 182 |
| BRITISCHE INSELN | 194 |
| EUROPA | 208 |
| DECKSPÄNE | 232 |
| PRAKTISCHE INFORMATIONEN | 246 |

Taufzeremonie MS Roald Amundsen, Antarktis 2019

ENTDECKEN SIE DIE WELT MIT UNS



Nordwest-Passage & Baffininsel

Freuen Sie sich auf ein echtes Abenteuer, wenn wir die legendäre Nordwest-Passage durchfahren oder versuchen, die Baffininsel zu umrunden.

Alaska

Erkunden Sie auf einer Expeditionsreise die Geschichte des Goldrauschs, die Kultur der Einheimischen sowie die überwältigende Natur und Tierwelt in dieser Wildnis.

Nordamerika

Folgen Sie den Höhepunkten und ikonischen Wahrzeichen sowie historischen Städten und Stätten auf unserer Fahrt entlang der nord-amerikanischen Küste.

Karibik & Mittelamerika

Auf dieser Expeditionsreise bereisen wir herrliche Inseln und Strände, entdecken faszinierende Kulturen und passieren den Panamakanal.

Südamerika

Begleiten Sie uns nach Südamerika, besuchen Sie abgelegene Städte, dichte Regenwälder und Stätten uralter Zivilisationen sowie untergegangener Kulturen.

Antarktis

Fahren Sie im Kielwasser großer Entdecker zum entlegensten Kontinent der Erde. Vielleicht möchten Sie – auf den Südlichen Orkneyinseln – Zeuge einer totalen Sonnenfinsternis werden.

NORDWEST-PASSAGE & BAFFININSEL

ALASKA

NORDAMERIKA

KARIBIK & MITTELAMERIKA

SÜDAMERIKA

ANTARKTIS

SPITZBERGEN

ARKTISCHE INSELN

GRÖNLAND & ISLAND

BRITISCHE INSELN

EUROPA

Spitzbergen

Begleiten Sie uns auf einer unvergesslichen Expeditionsreise durch das arktische Meereis. Wir erkunden das Reich des Eisbären und planen, Spitzbergen komplett zu umrunden.

Arktische Inseln

Diese Expedition führt uns durch die arktische Schönheit und unberührte Wildnis – von Island, über Spitzbergen, Jan Mayen und Schottland bis hin zu den Färöer-Inseln.

Grönland & Island

Willkommen in einer Zauberwelt aus Gletschern und Eisbergen. Lernen Sie auf Grönland die Kultur und Gemeinden der Inuit kennen – und auf Island das Erbe der Wikinger und die vulkanische Natur.

Britische Inseln

Erkunden Sie die rauen Küsten der Britischen Inseln. Besichtigen Sie UNESCO-Welterbestätten, viktorianische Architektur, spektakuläre Schlösser und wandeln Sie auf den Spuren der Wikinger.

Europa

Genießen Sie die einzigartige Vielfalt und kulturellen Höhepunkte der europäischen Westküste. Wir besuchen historische Städte und wunderschöne Atlantikinseln.

WANN UND WO WIR ENTDECKEN

| | KALENDER 2021/2022 | | | | | | | | | | | | | | | |
|--------------------------------|--------------------|------|------|-------|-----|------|------|------|------|------|------|------|------|------|------|--|
| | 2021 | | | | | | 2022 | | | | | | | | | |
| | Jan. | Feb. | März | April | Mai | Juni | Juli | Aug. | Sep. | Okt. | Nov. | Dez. | Jan. | Feb. | März | |
| Antarktis | | | | | | | | | | | | | | | | |
| Nordwest-Passage & Baffininsel | | | | | | | | | | | | | | | | |
| Spitzbergen* | | | | | | | | | | | | | | | | |
| Grönland | | | | | | | | | | | | | | | | |
| Island | | | | | | | | | | | | | | | | |
| Arktische Inseln | | | | | | | | | | | | | | | | |
| Alaska | | | | | | | | | | | | | | | | |
| Nordamerika | | | | | | | | | | | | | | | | |
| Karibik & Mittelamerika | | | | | | | | | | | | | | | | |
| Südamerika | | | | | | | | | | | | | | | | |
| Britische Inseln | | | | | | | | | | | | | | | | |
| Europa | | | | | | | | | | | | | | | | |

*Abenteuer an Land ganzjährig

42

70

80

102

124

134

148

164

182

194

208

Ihre Expeditionsreise im Überblick

— **UNSERE EXPEDITIONSSCHIFFE** bringen Abenteurer zu den faszinierendsten Zielen auf der ganzen Welt. Die folgende Übersicht hilft Ihnen, Ihre perfekte Reise zu planen. Zu jeder Region finden Sie die Reisettermine, die Anzahl der Tage, die Häfen, das Schiff und die entsprechende Seite im Katalog. So haben Sie alle verfügbaren Reisemöglichkeiten auf einen Blick.

Schiff
 FN = MS Fridtjof Nansen
 AM = MS Roald Amundsen
 FR = MS Fram
 SP = MS Spitzbergen
 NX = MS Nordstjernen

ANTARKTIS

| Datum | Tage | Reise | Seereise ab/bis | Schiff | Seite |
|------------|------|--|-----------------------------|--------|-------|
| 15.10.2021 | 19 | Expeditionsreise Patagonien und Antarktis (Kurs Süd) | Valparaiso – Ushuaia | FR | 64 |
| 23.10.2021 | 18 | Entdeckungsreise Antarktis, Patagonien und chilenische Fjorde (Kurs Süd) | Valparaiso – Punta Arenas | AM | 58 |
| 01.11.2021 | 23 | Antarktis, Falklandinseln und Südgeorgien – Die ultimative Expeditionsreise | Ushuaia – Ushuaia | FR | 66 |
| 02.11.2021 | 18 | Expeditionsreise Patagonien und Antarktis (Kurs Süd) | Valparaiso – Ushuaia | FN | 52 |
| 08.11.2021 | 18 | Entdeckungsreise Antarktis, Falklandinseln und chilenische Fjorde | Punta Arenas – Punta Arenas | AM | 60 |
| 18.11.2021 | 12 | Abenteurer Antarktis – Höhepunkte des eisigen Kontinents | Ushuaia – Ushuaia | FN | 54 |
| 22.11.2021 | 23 | Antarktis, Falklandinseln und Südgeorgien – Die ultimative Expeditionsreise und Sonnenfinsternis | Ushuaia – Ushuaia | FR | 68 |
| 24.11.2021 | 18 | Entdeckungsreise Antarktis, Falklandinseln und chilenische Fjorde – Sonnenfinsternis | Punta Arenas – Punta Arenas | AM | 62 |
| 28.11.2021 | 12 | Abenteurer Antarktis – Höhepunkte des eisigen Kontinents | Ushuaia – Ushuaia | FN | 54 |
| 08.12.2021 | 12 | Abenteurer Antarktis – Höhepunkte des eisigen Kontinents | Ushuaia – Ushuaia | FN | 54 |
| 10.12.2021 | 18 | Entdeckungsreise Antarktis, Falklandinseln und chilenische Fjorde | Punta Arenas – Punta Arenas | AM | 60 |
| 13.12.2021 | 23 | Antarktis, Falklandinseln und Südgeorgien – Die ultimative Expeditionsreise | Ushuaia – Ushuaia | FR | 66 |
| 18.12.2021 | 12 | Abenteurer Antarktis – Höhepunkte des eisigen Kontinents | Ushuaia – Ushuaia | FN | 54 |
| 26.12.2021 | 18 | Entdeckungsreise Antarktis, Falklandinseln und chilenische Fjorde | Punta Arenas – Punta Arenas | AM | 60 |
| 28.12.2021 | 12 | Abenteurer Antarktis – Höhepunkte des eisigen Kontinents | Ushuaia – Ushuaia | FN | 54 |
| 03.01.2022 | 23 | Antarktis, Falklandinseln und Südgeorgien – Die ultimative Expeditionsreise | Ushuaia – Ushuaia | FR | 66 |
| 07.01.2022 | 12 | Abenteurer Antarktis – Höhepunkte des eisigen Kontinents | Ushuaia – Ushuaia | FN | 54 |
| 11.01.2022 | 18 | Entdeckungsreise Antarktis, Falklandinseln und chilenische Fjorde | Punta Arenas – Punta Arenas | AM | 60 |
| 17.01.2022 | 12 | Abenteurer Antarktis – Höhepunkte des eisigen Kontinents | Ushuaia – Ushuaia | FN | 54 |
| 27.01.2022 | 18 | Entdeckungsreise Antarktis, Falklandinseln und chilenische Fjorde | Punta Arenas – Punta Arenas | AM | 60 |
| 03.02.2022 | 23 | Antarktis, Falklandinseln und Südgeorgien – Die ultimative Expeditionsreise | Ushuaia – Ushuaia | FR | 66 |
| 06.02.2022 | 12 | Abenteurer Antarktis – Höhepunkte des eisigen Kontinents | Ushuaia – Ushuaia | FN | 54 |
| 12.02.2022 | 18 | Entdeckungsreise Antarktis, Falklandinseln und chilenische Fjorde | Punta Arenas – Punta Arenas | AM | 60 |
| 16.02.2022 | 12 | Abenteurer Antarktis – Höhepunkte des eisigen Kontinents | Ushuaia – Ushuaia | FN | 54 |
| 24.02.2022 | 23 | Antarktis, Falklandinseln und Südgeorgien – Die ultimative Expeditionsreise | Ushuaia – Ushuaia | FR | 66 |
| 26.02.2022 | 12 | Abenteurer Antarktis – Höhepunkte des eisigen Kontinents | Ushuaia – Ushuaia | FN | 54 |
| 28.02.2022 | 18 | Entdeckungsreise Antarktis, Falklandinseln und chilenische Fjorde | Punta Arenas – Punta Arenas | AM | 60 |
| 08.03.2022 | 12 | Abenteurer Antarktis – Höhepunkte des eisigen Kontinents | Ushuaia – Ushuaia | FN | 54 |
| 16.03.2022 | 19 | Entdeckungsreise Antarktis, Patagonien und chilenische Fjorde (Kurs Nord) | Punta Arenas – Valparaiso | AM | 58 |
| 17.03.2022 | 20 | Expeditionsreise Patagonien und Antarktis (Kurs Nord) | Ushuaia – Valparaiso | FR | 64 |
| 18.03.2022 | 19 | Antarktis und Falklandinseln – Abenteurer am Ende der Welt (Kurs Nord) | Ushuaia – Buenos Aires | FN | 56 |

NORDWEST-PASSAGE & BAFFININSEL

| Datum | Tage | Reise | Seereise ab/bis | Schiff | Seite |
|------------|------|---|-------------------------------|--------|-------|
| 15.08.2021 | 26 | Abenteurer Nordwest-Passage – Im Kielwasser großer Entdecker | Nome – Halifax | AM | 78 |
| 20.08.2021 | 20 | Grönland und die Baffininsel – Die ultimative Arktis-Expedition | Kangerlussuaq – Kangerlussuaq | FN | 76 |

SPITZBERGEN

| Datum | Tage | Reise | Seereise ab/bis | Schiff | Seite |
|---------------------------|------|--|-----------------------------|--------|-------|
| 04.06.2021 | 10 | Expedition rund um Spitzbergen – Im Reich des Eisbären | Longyearbyen – Longyearbyen | SP | 90 |
| 05.06.2021 | 12 | Die ultimative Spitzbergen-Expedition (Route A) | Longyearbyen – Longyearbyen | FR | 88 |
| 12.06.2021 | 10 | Expedition rund um Spitzbergen – Im Reich des Eisbären | Longyearbyen – Longyearbyen | SP | 90 |
| 15.06.2021 | 12 | Die ultimative Spitzbergen-Expedition (Route A) | Longyearbyen – Longyearbyen | FR | 88 |
| 20.06.2021 | 10 | Expedition rund um Spitzbergen – Im Reich des Eisbären | Longyearbyen – Longyearbyen | SP | 90 |
| 25.06.2021 | 12 | Die ultimative Spitzbergen-Expedition (Route A) | Longyearbyen – Longyearbyen | FR | 88 |
| 28.06.2021 | 10 | Expedition rund um Spitzbergen – Im Reich des Eisbären | Longyearbyen – Longyearbyen | SP | 90 |
| 06.07.2021 | 10 | Expedition rund um Spitzbergen – Im Reich des Eisbären | Longyearbyen – Longyearbyen | SP | 90 |
| 14.07.2021 | 12 | Die ultimative Spitzbergen-Expedition (Route B) | Longyearbyen – Longyearbyen | SP | 88 |
| 24.07.2021 | 12 | Die ultimative Spitzbergen-Expedition (Route B) | Longyearbyen – Longyearbyen | SP | 88 |
| 03.08.2021 | 12 | Die ultimative Spitzbergen-Expedition (Route B) | Longyearbyen – Longyearbyen | SP | 88 |
| 13.08.2021 | 12 | Die ultimative Spitzbergen-Expedition (Route B) | Longyearbyen – Longyearbyen | SP | 88 |
| 23.08.2021 | 12 | Die ultimative Spitzbergen-Expedition (Route B) | Longyearbyen – Longyearbyen | SP | 88 |
| 02.09.2021 | 12 | Die ultimative Spitzbergen-Expedition (Route B) | Longyearbyen – Longyearbyen | SP | 88 |
| 12.09.2021 | 12 | Die ultimative Spitzbergen-Expedition (Route B) | Longyearbyen – Longyearbyen | SP | 88 |
| 16.05.2021– 29.08.2021 | 6 | Spitzbergen – Ein arktisches Abenteurer (Route B) | Longyearbyen – Longyearbyen | NX | 94 |
| 19.05.2021– 01.09.2021 | 6 | Spitzbergen – Ein arktisches Abenteurer (Route A) | Longyearbyen – Longyearbyen | NX | 92 |

GRÖNLAND & ISLAND

| Datum | Tage | Reise | Seereise ab/bis | Schiff | Seite |
|------------|------|---|-------------------------|--------|-------|
| 09.05.2021 | 17 | Grönland und Kanada – Expedition in die Geschichte, Kultur und Natur (Route A) | Halifax – Reykjavik | FR | 114 |
| 31.05.2021 | 9 | Rund um Island – Von Sagen, Elfen und Vulkanen (Route A) | Reykjavik – Reykjavik | FN | 120 |
| 08.06.2021 | 9 | Rund um Island – Von Sagen, Elfen und Vulkanen (Route A) | Reykjavik – Reykjavik | FN | 120 |
| 16.06.2021 | 9 | Rund um Island – Von Sagen, Elfen und Vulkanen (Route A) | Reykjavik – Reykjavik | FN | 120 |
| 24.06.2021 | 16 | Expedition Diskobucht – Im Herzen Grönlands (Route A) | Reykjavik – Reykjavik | FN | 108 |
| 09.07.2021 | 16 | Expedition Diskobucht – Im Herzen Grönlands (Route A) | Reykjavik – Reykjavik | FN | 108 |
| 18.07.2021 | 11 | Rund um Island – Von Sagen, Elfen und Vulkanen (Route B) | Reykjavik – Reykjavik | FR | 122 |
| 24.07.2021 | 16 | Expedition Diskobucht – Im Herzen Grönlands (Route A) | Reykjavik – Reykjavik | FN | 108 |
| 28.07.2021 | 11 | Rund um Island – Von Sagen, Elfen und Vulkanen (Route A) | Reykjavik – Reykjavik | FR | 122 |
| 07.08.2021 | 13 | Grönland und Island – Die ultimative Expedition mit Fjorden und Nationalparks (Route A) | Reykjavik – Reykjavik | FR | 116 |
| 08.08.2021 | 14 | Expedition Diskobucht – Im Herzen Grönlands (Route B) | Reykjavik – Reykjavik | FN | 110 |
| 19.08.2021 | 17 | Grönland und Island – Die ultimative Expedition mit Fjorden und Nationalparks (Route B) | Reykjavik – Halifax | FR | 118 |
| 07.09.2021 | 14 | Grönland und Kanada – Expedition in die Geschichte, Kultur und Natur (Route B) | Kangerlussuaq – Halifax | FN | 112 |

ARKTISCHE INSELN

| Datum | Tage | Reise | Seereise ab/bis | Schiff | Seite |
|------------|------|---|--------------------------|--------|-------|
| 24.05.2021 | 13 | Färöer-Inseln, Island, Spitzbergen – Eine arktische Insel-Expedition (Route A) | Bergen – Longyearbyen | SP | 132 |
| 25.05.2021 | 13 | Island, Jan Mayen und Spitzbergen – Expedition in die arktische Inselwelt (Kurs Ost) | Reykjavik – Longyearbyen | FR | 130 |
| 05.07.2021 | 14 | Island, Jan Mayen und Spitzbergen – Expedition in die arktische Inselwelt (Kurs West) | Longyearbyen – Reykjavik | FR | 130 |
| 22.09.2021 | 14 | Färöer-Inseln, Island, Spitzbergen – Eine arktische Insel-Expedition (Route B) | Longyearbyen – Bergen | SP | 132 |

ALASKA

| Datum | Tage | Reise | Seereise ab/bis | Schiff | Seite |
|------------|------|---|--------------------|--------|-------|
| 12.05.2021 | 14 | Alaska und Kanada – Wildnis, Gletscher und die Inside-Passage (Kurs Nord) | Vancouver – Seward | AM | 140 |
| 23.05.2021 | 14 | Alaska und Kanada – Wildnis, Gletscher und die Inside-Passage (Kurs Süd) | Seward – Vancouver | AM | 142 |
| 05.06.2021 | 14 | Alaska und Kanada – Wildnis, Gletscher und die Inside-Passage (Kurs Nord) | Vancouver – Seward | AM | 140 |
| 16.06.2021 | 14 | Alaska und Kanada – Wildnis, Gletscher und die Inside-Passage (Kurs Süd) | Seward – Vancouver | AM | 142 |
| 29.06.2021 | 18 | Alaska und Kanada – Aleuten, Bären und die Inside-Passage (Kurs Nord) | Vancouver – Nome | AM | 144 |
| 14.07.2021 | 18 | Alaska und Kanada – Aleuten, Bären und die Inside-Passage (Kurs Süd) | Nome – Vancouver | AM | 146 |
| 31.07.2021 | 18 | Alaska und Kanada – Aleuten, Bären und die Inside-Passage (Kurs Nord) | Vancouver – Nome | AM | 144 |

NORDAMERIKA

| Datum | Tage | Reise | Seereise ab/bis | Schiff | Seite |
|------------|------|--|-----------------------|--------|-------|
| 01.05.2021 | 9 | Kanada und Ostküste USA – Von kleinen Städten zu großen Metropolen (Kurs Nord) | Miami – Halifax | FR | 160 |
| 05.05.2021 | 8 | USA – Höhepunkte der Westküste | San Diego – Vancouver | AM | 158 |
| 04.09.2021 | 13 | Kanada und Ostküste USA – Von kleinen Städten zu großen Metropolen (Kurs Süd) | Halifax – Miami | FR | 162 |
| 09.09.2021 | 9 | Amerikas Osten und Kanada – Indian Summer (Route A) | Halifax – Boston | AM | 156 |
| 17.09.2021 | 9 | Ostküste USA – Die Geschichte des modernen Amerika (Route A) | Boston – Nassau | AM | 154 |
| 19.09.2021 | 9 | Amerikas Osten und Kanada – Indian Summer (Route B) | Halifax – Boston | FN | 156 |
| 27.09.2021 | 9 | Ostküste USA – Die Geschichte des modernen Amerika (Route B) | Boston – Nassau | FN | 154 |

KARIBIK & MITTELAMERIKA

| Datum | Tage | Reise | Seereise ab/bis | Schiff | Seite |
|------------|------|---|------------------------|--------|-------|
| 13.04.2021 | 10 | Ecuador und Panama – Von Städten am Pazifik zu den Inseln der Karibik | Guayaquil – Colón | FR | 176 |
| 14.04.2021 | 9 | Ecuador, Panama, Costa Rica – Entlang der Pazifikküste Mittelamerikas | Guayaquil – Puntarenas | AM | 170 |
| 21.04.2021 | 11 | Mittelamerika – Unbekannte Naturschönheiten (Route A) | Colón – Miami | FR | 178 |
| 21.04.2021 | 15 | Mittelamerika – Von der Küste Costa Ricas zur Baja California | Puntarenas – San Diego | AM | 172 |
| 16.09.2021 | 16 | Mittelamerika – Unbekannte Naturschönheiten (Route B) | Miami – Colón | FR | 180 |
| 25.09.2021 | 15 | Mittelamerika – Versteckte Paradiese und Panamakanal (Route A) | Nassau – Panama-Stadt | AM | 174 |
| 05.10.2021 | 15 | Mittelamerika – Versteckte Paradiese und Panamakanal (Route B) | Nassau – Panama-Stadt | FN | 174 |

SÜDAMERIKA

| Datum | Tage | Reise | Seereise ab/bis | Schiff | Seite |
|------------|------|---|---------------------------|--------|-------|
| 04.04.2021 | 11 | Chile und Peru – Farbenfrohe Küstenstädte (Route B) | Valparaiso – Guayaquil | FR | 188 |
| 05.04.2021 | 11 | Chile und Peru – Farbenfrohe Küstenstädte (Route A) | Valparaiso – Guayaquil | AM | 188 |
| 01.10.2021 | 15 | Panama und Peru – Entdeckungsreise Panamakanal und Andenküste | Colón – Valparaiso | FR | 192 |
| 08.10.2021 | 16 | Andenküste – Vom Dschungel in die Wüste (Route A) | Panama-Stadt – Valparaiso | AM | 190 |
| 18.10.2021 | 16 | Andenküste – Vom Dschungel in die Wüste (Route B) | Panama-Stadt – Valparaiso | FN | 190 |

BRITISCHE INSELN

| Datum | Tage | Reise | Seereise ab/bis | Schiff | Seite |
|------------|------|---|---------------------|--------|-------|
| 20.04.2021 | 13 | Schottische Inseln – Zauber der Geschichte | Bergen – Glasgow | SP | 202 |
| 02.05.2021 | 11 | Schottische Inseln – Die Inselwelt der Hebriden | Glasgow – Glasgow | SP | 204 |
| 12.05.2021 | 13 | Schottische Inseln – Whisky und Wildtiere: von den Hebriden zu den Shetlandinseln | Glasgow – Bergen | SP | 206 |
| 22.05.2021 | 10 | Britische Inseln und Färöer-Inseln – Burgen, Hauptstädte und Wikinger | Hamburg – Reykjavik | FN | 200 |

EUROPA

| Datum | Tage | Reise | Seereise ab/bis | Schiff | Seite |
|------------|------|---|---------------------|--------|-------|
| 16.04.2021 | 15 | Kanarische Inseln, Madeira und Azoren – Schönheit der atlantischen Inseln | Palmeira – Lissabon | FN | 214 |
| 30.04.2021 | 11 | Azoren und Madeira – Schönheit der atlantischen Inseln | Lissabon – Lissabon | FN | 216 |
| 10.05.2021 | 13 | Höhepunkte der europäischen Atlantikküste | Lissabon – Hamburg | FN | 218 |

DAS ORIGINAL SEIT 1893

— Das Erbe der großen Entdecker begleitet uns auf allen Expeditionen.



© SUSAN CARL - GUEST IMAGE

Kapitän Richard With gründet die Dampfschiff-Verbindung zwischen Nord- und Südnorwegen: die Geburtsstunde von Hurtigruten.

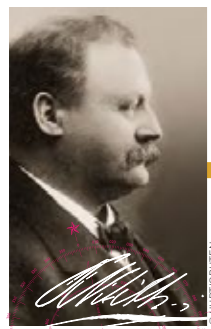

© HURTIGRUTEN

Sportsman's Route

Hurtigruten eröffnet die Sportsman's Route zwischen Hammerfest und Spitzbergen. Kapitän Richard With verlegt sein Hotel „Turisthotellet“ von Trondheim nach Spitzbergen und wird zum Wegbereiter für die Reisebranche auf Spitzbergen.



© NATIONAL ARCHIVES - THE YDS ARCHIVE

Die Nordwest-Passage

Roald Amundsen durchquert mit dem Polarforschungsschiff Gjøa als Erster die Nordwest-Passage.

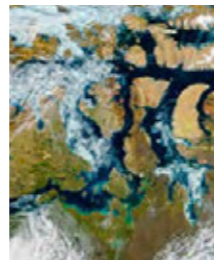

NASA IMAGE BY JEFF SCHMALTZ



© DANIELA SKJELDAM

Kurs Antarktis

Hurtigruten beginnt mit Expeditions-Seereisen in die Antarktis.

Klimareisen

Hurtigruten bietet Klimareisen nach Spitzbergen an, um das Wissen über die sensible arktische Umwelt zu verbessern.



© CAMILLE SEAMAN

125 Jahre

Hurtigruten feiert sein 125-jähriges Jubiläum und schafft alle unnötigen Einwegkunststoffe auf allen Schiffen, in Restaurants und Partner-Hotels ab.

Hybrid ist die Zukunft

Bei Hurtigruten laufen die weltweit ersten Hybrid-Expeditionsschiffe vom Stapel: MS Roald Amundsen (2019) und MS Fridtjof Nansen (2020) sind Wegbereiter für nachhaltige Expeditionsreisen.



© HURTIGRUTEN

Expeditionsreisen in Norwegen

Neue Expeditions-Seereisen starten ab Hamburg und Bergen. Sie bieten unseren Gästen ganz besondere Highlights sowie verborgene Perlen entlang der norwegischen Küste.



Die erste Fram

begibt sich unter Leitung des Hurtigruten Kapitäns und Entdeckers Otto Sverdrup auf ihre zweite Expeditionsreise, die sie nach Grönland und Kanada führt.



© NATIONAL BIBLIOTEK BILDSA, OCT19



© NATIONAL BIBLIOTEK

Roald Amundsen

und seine Mannschaft durchqueren an Bord der Fram das Rossmeer und betreten als erste Menschen den geografischen Südpol.

Spitzbergen

Hurtigruten bedient mit MS Nordstjernen im Sommer die Route nach Spitzbergen.



© TRIM VAR BERGSMO

MS Fram

Das neue Expeditionsschiff MS Fram sticht in See und geht auf Jungfernfahrt nach Grönland.



© BRIGITTE HILK - GUEST IMAGE



© KARSTEN BILDSTUPE

Neue Expeditionsreisen

Hurtigruten ist immer auf der Suche nach neuen Routen und Destinationen: Alaska und Kanada.

Komplett modernisiert

MS Maud, MS Otto Sverdrup und MS Eirik Raude werden bis 2022 technisch umgerüstet und erhalten emissionsarme Motoren, um Expeditionen in Norwegen umweltfreundlicher zu gestalten.



© HURTIGRUTEN

Neue Reiseziele

Hurtigruten kündigt eine Vielzahl neuer Reiseziele an, dazu zählen die Britischen Inseln, verschiedene Inseln in der Karibik und neue Ziele in Mittelamerika sowie entlang der europäischen Küste.

DER NATUR VERPFLICHTET

Auf dem Weg zu sanfteren und nachhaltigeren Expeditionsreisen

Unsere Geschichte und unsere Traditionen verpflichten uns, so nachhaltig wie möglich zu handeln. Deshalb haben wir grüne Technologien eingeführt, setzen uns für strengere Vorschriften und gegen den Massentourismus ein und unterstützen lokale Gemeinden. Unser Ziel ist es, künftig emissionsfreies

Reisen zu ermöglichen. Dafür gilt es, entscheidende Schritte zu unternehmen. Wir haben uns die Ziele der UN für eine nachhaltige Entwicklung zum Leitfaden gemacht, um Ihnen die grünsten und fortschrittlichsten Expeditionsreisen weltweit anbieten zu können.

© INGRID LACHNER - GUEST IMAGE

Grüne Technologie

Seit über 125 Jahren stehen Innovationen bei Hurtigruten im Mittelpunkt. 2019 haben wir mit MS Roald Amundsen das weltweit erste Hybrid-Expeditionsschiff in den Dienst gestellt – gefolgt vom Schwesterschiff MS Fridtjof Nansen im Jahr 2020.

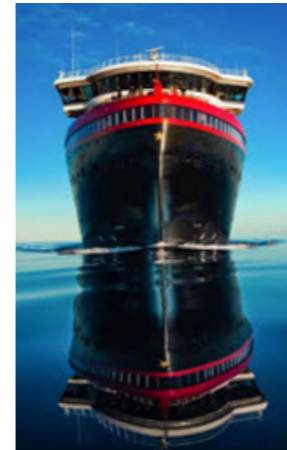

© KARBEN/REUTERS/STRIP

Emissionsarmer Kraftstoff

Wir sind der erste Anbieter von Expeditionsreisen, der seine Schiffe mit Flüssigbiogas (LBG) antreibt – einem fossilfreien, erneuerbaren Kraftstoff, der aus organischen Abfällen – einschließlich Abfällen aus der lokalen Fischerei – produziert wird. LBG bietet entscheidende Umweltvorteile. Als saubere Energiequelle trägt es nicht zum Klimawandel bei. Zudem setzt sich Hurtigruten aktiv für ein weltweites Verbot von umweltschädlichem, giftigem Schweröl (HFO) ein.

VERBOT VON SCHWERÖL



Bereits seit zehn Jahren fährt unsere Flotte ohne Schweröl. Derzeit setzen wir uns für ein weltweites Verbot ein.

WENIGER PLASTIK

32
TONNEN ↓

Insgesamt verzichten wir pro Jahr auf 32 Tonnen Einwegkunststoffe.

Verbot von Einwegkunststoffen

Auf allen unseren Schiffen sowie in unseren Restaurants und kooperierenden Hotels wurden sämtliche Einwegkunststoffe entfernt oder durch umweltfreundliche Alternativen ersetzt: von Strohalmen über Trinkbecher bis hin zu Plastiktüten. Darüber hinaus arbeiten wir ständig daran, unseren Abfall insgesamt zu reduzieren.



© DOMINIC BARRINGTON

Schutz der arktischen Tierwelt

Unser Erbe aus über 125 Jahren Seefahrerfahrung verpflichtet uns zur Erhaltung jener Gebiete, die wir erkunden. Tierbeobachtungen erfolgen behutsam aus der Ferne, um das natürliche Verhalten nicht zu stören. Das Wohlergehen der Tiere und der Schutz ihres Lebensraums haben für uns oberste Priorität. Durch Wissenschaft, Forschung und Lehre leisten wir zusammen mit unseren Gästen einen entscheidenden Beitrag zum besseren Verständnis und Schutz der Tierwelt.

Wir machen den Unterschied

Unsere Stiftung, die Hurtigruten Foundation, wurde gegründet, damit unsere Gäste von morgen die gleichen einzigartigen Reiseerlebnisse genießen können wie die Gäste von heute. Die Stiftung unterstützt eine Reihe von Projekten, u. a. die Erforschung der Walpopulation, die Bekämpfung der Meeresverschmutzung, Strandreinigungen sowie regionale Projekte. Die Hurtigruten Foundation finanziert sich durch Aktivitäten an Bord, beispielsweise durch unser "Green Stay" Programm sowie Spenden.



© ANDREA KLAUSSNER

Kooperationen pflegen

Wir glauben daran, dass es sich lohnt, mit gutem Beispiel voranzugehen. Deshalb ermutigen wir zur Zusammenarbeit innerhalb der gesamten Tourismusbranche – für eine grünere Zukunft. Wir übernehmen eine aktive und führende Rolle als Mitglied mehrerer Verbände wie der Association of Antarctic Expedition Cruise Operators (AECO), der Initiative „Sauberes Spitzbergen“, dem Arctic Marine Ecosystem Research, dem Svalbard Environmental Protection Fund und der Arctic Expedition Cruise Operators. Für ein sicheres und umweltfreundliches Reisen.

STRANDREINIGUNGEN



Seit 2018 laden wir unsere Gäste ein, gemeinsam mit uns die Strände unserer Reiseziele zu säubern – wo immer es möglich ist. Bis heute haben wir viele Tonnen an Müll beseitigt.



Mehr über Hurtigruten und Nachhaltigkeit auf hurtigruten.de/Nachhaltigkeit

WILLKOMMEN AN BORD

— Genießen Sie die freundliche, entspannte Atmosphäre bei uns an Bord sowie authentische Erlebnisse in erstklassigem Ambiente.

Ungezwungen und aufgeschlossen

Die Atmosphäre auf einer Expeditions-Seereise mit Hurtigruten ist bekanntlich sehr entspannt. Die Kleiderordnung ist leger, zum Abendessen müssen Sie sich nicht extra umziehen. Unsere freundlichen, hilfsbereiten Expeditionsteams teilen gerne ihre Erfahrungen und stehen während der gesamten Reise für Ihre

Fragen zur Verfügung. Auch die Gespräche mit Ihren Mitreisenden ergeben sich wie von selbst und fühlen sich so natürlich an, wie die Landschaft um Sie herum. Wir freuen uns, immer wieder zu sehen, dass sowohl die Hurtigruten Crew als auch unserer Gäste die Liebe zur Natur und die damit verbundenen Erlebnisse vereint.



Atemberaubende Ausblicke in bester Gesellschaft

Unsere Explorer Lounge mit Bar, bodentiefen Fenstern und bequemen Sesseln bietet einen herrlichen Blick auf die Landschaft. Sie ist zugleich einer der Haupttreffpunkte auf dem Schiff. Wenn Sie mögen, finden Sie hier immer einen interessanten Gesprächspartner. Die Bar in der Explorer Lounge bietet den ganzen Tag über ein exzellentes Angebot an Snacks, Gebäck und Erfrischungen.

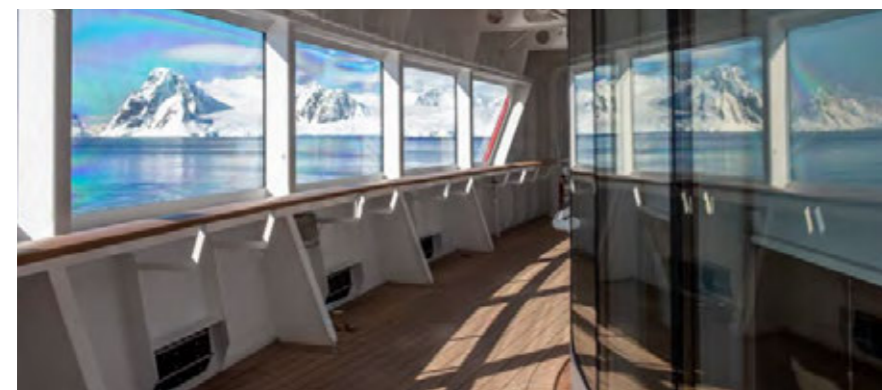

Tage auf See: aktiv oder entspannt

Die Tage auf See eignen sich hervorragend, um an Vorträgen teilzunehmen und mehr über die Regionen zu erfahren, die wir erkunden. Nehmen Sie teil an den Aktivitäten im Science Center, untersuchen Sie gesammelte Proben, vertiefen Sie sich in der Bibliothek in die Literatur über unsere Reiseziele oder lassen Sie sich von unserem professionellen Bordfotografen in Sachen Expeditionsfotografie beraten. Die Tage auf See dienen jedoch auch der Entspannung. Entdecken Sie eine der vielen gemütlichen Ecken auf dem Schiff, um sich zu erholen, zu lesen oder einfach nur die spektakuläre Landschaft zu bewundern. Unsere neuen Schiffe verfügen über Whirlpools und einen Pool im Außenbereich, eine Panorama Sauna, einen Fitnessraum und einen Wellness-Bereich. Werden Sie aktiv, unternehmen Sie einen Spaziergang an Deck und genießen Sie die frische Meeresluft.

Träumen Sie schön

Am Ende des Tages können Sie sich darauf freuen, in Ihre komfortable, skandinavisch eingerichtete Kabine oder Suite zu kommen. Genießen Sie die weichen Decken, die feine Bettwäsche und schlafen Sie gut.



Eine herrliche Art, die Welt zu erkunden

„Ich war mit Hurtigruten schon sechsmal entlang der norwegischen Fjordküste unterwegs – und dann ging es auch endlich in die Antarktis.“

Der Kontakt unter den Mitreisenden ist absolut unkompliziert und die Crew wirklich sehr hilfsbereit. Immer ist jemand da, der auch deutsch spricht. Die Ausflüge sind ein echter Höhepunkt. Besonders eindrucksvoll war eine Schneeschuhwanderung am Damoy Point. Der Himmel war strahlend blau und als wir mit dem Landungsboot anlandeten, begrüßten uns schon die ersten Pinguine. Später kam sogar auch unser Kapitän an Land, um nach uns zu schauen. Dieses Gefühl, gemeinsam etwas zu entdecken, ist wirklich großartig.“

Matthias Franke, Deutschland, erkundete mit Hurtigruten Norwegen und die Antarktis

KUNST AN BORD

MS Roald Amundsen und MS Fridtjof Nansen

Jedes Kunstwerk an Bord ist handverlesen: eine Kooperation mit der Queen-Sonja-Print-Award-Kunststiftung Ihrer Königlichen Hoheit Königin Sonja.



KÖNIGLICHE HOHEIT KÖNIGIN SONJA VON NORWEGEN

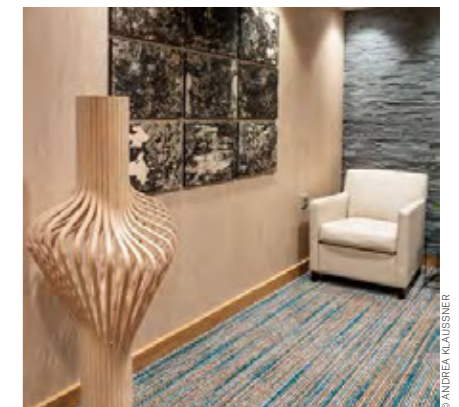

REBECCA ONSTAD, WETLAND II, WELLNESS CENTER, MS ROALD AMUNDSEN

Die Stiftung von Königin Sonja wurde im Jahre 2011 zur Förderung der grafischen Kunst gegründet. Sie soll das Interesse und gleichzeitig die Entwicklung der zeitgenössischen Druckgrafik fördern. Dabei unterstützt die Stiftung die grafische Kunst unabhängig von Stilen und Techniken.

Hurtigruten hat zusammen mit der Queen-Sonja-Print-Award-Kunststiftung das künstlerische Profil auf MS Fridtjof Nansen und MS Roald Amundsen ausgearbeitet. Fast 500 einzigartige Kunstwerke, hauptsächlich von jüngeren norwegischen Künstlern und früheren QSPA-Preisträgern, werden an Bord der Schiffe gezeigt, darunter auch einige Werke der Königlichen Hoheit Königin Sonja selbst.

Weitere Informationen zur QSPA, finden Sie auf www.qspa.no.

EIN TAG IN DER ANTARKTIS



© MARSEL VAN OOSTEN



© HURTIKRUTEN

„Vor unserer ersten Antarktis-Expedition mit Hurtigruten dachten wir: „Once in a lifetime ...“ Aber die Antarktis macht süchtig! Also fuhren wir wieder hin. Nicht zuletzt wegen der hervorragenden Vorträge des Hurtigruten Expeditionsteams und der beeindruckenden Natur. Dank unserer Erlebnisse haben wir eine gänzlich andere Sicht auf unsere Umwelt. Wir wünschen uns, dass viele Menschen unsere Gefühle für die nahezu unberührte Natur der Antarktis teilen.“

Astrid und Ulrich Wiethölter, Deutschland, erkundeten zweimal die Antarktis mit Hurtigruten

05.00 – 08.00 Uhr Frühstück

Ein ausgiebiges Frühstück ist der perfekte Start in einen Tag voller Aktivitäten.

09.00 Uhr An Land mit dem Expeditionsteam

Wir treffen uns am Tender Pit. Der Ausflug beginnt mit einer Fahrt im Landungsboot. Das Expeditionsteam begleitet uns an Land und gemeinsam erkunden wir das Gebiet und die faszinierende Tierwelt.

11.00 Uhr Kajak fahren oder wandern

Im Rahmen eines optionalen Ausflugs genießen Sie das Gefühl, lautlos durch die faszinierenden antarktischen Gewässer zu gleiten – in Gesellschaft von Robben, Vögeln und Pinguinen. Oder Sie nehmen an einer Wanderung teil, um die vielen weiteren Wunder der Antarktis zu entdecken.

„Ein Tag in der Antarktis“ beschreibt eine Reise mit MS Roald Amundsen und MS Fridtjof Nansen. Der Zeitplan und das Tagesprogramm können variieren und sich von Schiff zu Schiff ändern.



© ANDREAS KALVIG ANDERSON



© DOMINIC BARRINGTON

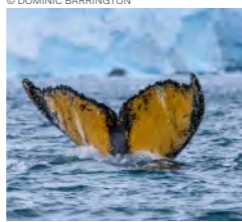

© GENNA ROLAND



© KARSTEN BIDSTRUP

13.30 Uhr Ein köstliches Mittagessen

Freuen Sie sich auf die große Auswahl an köstlichen Speisen nach den spannenden Aktivitäten im Freien.

16.30 Uhr Im Landungsboot zur Walbeobachtung

Einem Wal nahekommen ist ein unvergessliches Erlebnis. Zwischen den Eisbergen begegnen wir auch Robben und Pinguinen.

18.00 Uhr Vorträge an Bord und Forschungsprojekte

Nach spannenden Vorträgen über die Antarktis können Sie an einem Forschungsprojekt teilnehmen. Zählen Sie Pinguine, helfen Sie Forschern und Wissenschaftlern dabei, die riesigen Datenmengen zu sichten. Alle Vorträge werden auch in Ihre Kabine übertragen.

20.00 Uhr Verwöhnen Sie sich

Ein köstliches Abendessen ist der beste Rahmen, um den Tag abzurunden und Erfahrungen auszutauschen.



© CORINNA GAMMA



© AGURTXANE CONCELLON

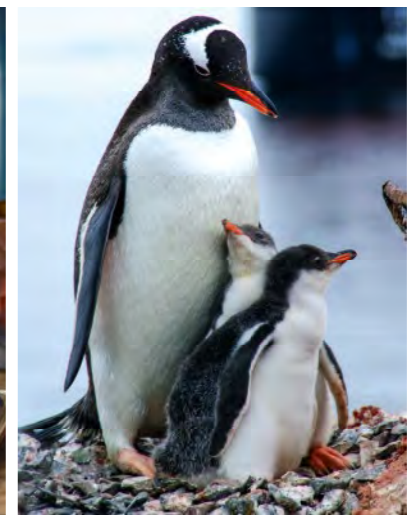

© GEBELÉN JO

21.00 Uhr Den Tag zusammenfassen

Seien Sie dabei, wenn wir die Erlebnisse des Tages Revue passieren lassen und Ihnen das Programm für den nächsten Tag präsentieren. Die Zusammenfassung erfolgt zeitlich flexibel, sie kann also auch morgens oder nachmittags stattfinden.



© ANDREA KLAUSNER

Ab 22.00 Uhr Entspannung pur

Und wieder endet einer dieser unvergesslichen Tage in der Antarktis. Entspannen Sie sich bei einem Getränk an der Bar oder besuchen Sie die Sauna oder den Whirlpool.



© AGURTXANE CONCELLON



BEREIT FÜR IHR ABENTEUER

— Die Natur ist unvorhersehbar und die Anpassung an die Elemente erfordert während der Expeditionen unsere ganze Flexibilität. Das ist es, was ein Abenteuer ausmacht.

Wenn Sie mit uns auf Expeditionsreise gehen, besuchen Sie einige der abgelegensten und unberührtesten Orte unserer Erde. Dieses Abenteuer führt Sie zu wunderschönen Küstengebieten, wo Wildtiere frei herumlaufen und die raue Natur das alles beherrschende Element ist. Ist es nicht genau das, was wir uns alle ab und zu auch wünschen?

Wir reisen zu den unterschiedlichsten Zielen in jenen Jahreszeiten, in denen die klimatischen Bedingungen jeweils am besten sind.

Doch niemand kann mit Sicherheit vorher sagen, wie das Wetter oder die Eisbedingungen an jedem Tag Ihrer Reise sein werden. Diese Unwägbarkeiten gehören zu einer Expeditionsreise einfach dazu und sind Teil eines echten Abenteurers.

Bei der Erforschung der Weltmeere haben wir seit mehr als einem Jahrhundert gelernt, die Natur zu respektieren, ihr zu folgen und nicht gegen sie zu arbeiten. Je weiter wir übliche Reiserouten verlassen, desto flexibler planen wir. Sollten Wind,

Nebel oder Eis unsere Fahrt behindern, passieren wir das Gebiet auf dem sichersten Weg, umfahren es oder bringen Sie an andere Orte. Einem unvergesslichen Erlebnis steht so gesehen nichts im Wege. Dieses Unvorhersehbare und das Anpassen an die Gegebenheiten sind der Kern eines jeden Abenteurers und machen den Unterschied zu herkömmlichen Kreuzfahrten aus. Kommen Sie an Bord und erkunden Sie mit uns die Natur. Sind Sie bereit für das Abenteuer?



„Auf einer Expeditionsreise in die Antarktis führte ein plötzlicher Wetterwechsel zu starkem Wind und hohem Wellengang – so wurde eine Anlandung am Zielort unmöglich. Nach Rücksprache mit unserem sachkundigen, erfahrenen Expeditionsteam beschloss ich, das Schiff zu wenden und stattdessen in die Wilhelmina Bay zu steuern. Die Entscheidung hätte nicht besser sein können. Es wurde windstill, die Sonne schien, das Meer war ruhig und es wimmelte nur so von Walen. Wir ließen die Landungsboote zu Wasser und unsere Gäste hatten ein wirklich unvergessliches Erlebnis. Das sind die Dinge, die man einfach nicht planen kann. Genau darum geht es bei einer Expeditionsreise: immer so flexibel wie möglich zu bleiben.“

Kai Albrigtsen
Kapitän MS Roald Amundsen

EIN TEAM AUS EXPERTEN

— Wir sind die Experten für Expeditions-Seereisen. Profitieren Sie vom fundierten Wissen unseres gesamten Expeditionsteams, deren Mitglieder zugleich Ihre Gastgeber, Lehrer und Reisebegleiter sind.



© KM ROMARK/HURTIGRUTEN

„Jeder Arbeitstag ist je nach Reisegebiet anders, wobei unsere Aufgabe immer gleich bleibt: Als Expeditionsteam planen wir und begleiten unsere Gäste bei Anlandungen und Aktivitäten. Wenn wir an Land gehen, dann hat jeder Einzelne immer die Gewissheit, dass wir dabei sind. Wir stehen für jegliche Fragen zur Verfügung und können aufgrund unserer Erfahrung alle Dinge umfassend erklären. Was immer wir beobachten, analysieren wir sofort – besonderes wenn wir Wildtieren begegnen. So erleben unsere Gäste das Abenteuer ihres Lebens. Ich bin froh, Teil eines Teams zu sein, das seine Arbeit wirklich liebt. Wir haben das Glück, den Reisenden in einigen der unberührtesten Gebieten der Welt fantastische Naturerlebnisse zu ermöglichen.“

*Karin Strand,
Expeditionsleiterin und Taufpatin von
MS Roald Amundsen*



DAS EXPEDITIONSTEAM IST IHR GASTGEBER AN BORD UND AN LAND.

Wissen mit Leidenschaft

Alle Mitglieder unserer Expeditionsteams haben etwas gemeinsam – sie geben leidenschaftlich gerne ihr umfangreiches Wissen weiter. Jeder ist ein Experte, der ausgewählt wurde, um aus jedem Ort, den wir erkunden, das maximale Erlebnis für Sie herauszuholen.

Sie halten Vorträge an Bord, um Ihr Wissen zu erweitern. Sie bieten Ihnen vertiefende Kenntnisse zu Geschichte, Klimawandel, Nachhaltigkeit, Tierwelt, Geowissenschaft, Kultur sowie spezifischen Themen zu den Gebieten, die wir bereisen.

Begegnungen aus nächster Nähe

Die Expeditionsteams stellen Ihnen an Bord die beeindruckenden Orte vor, die Sie später auf Fahrten im Landungsboot und auf Anlandungen sehen werden. Wir gewährleisten, dass die empfindliche Natur und die Tierwelt nicht gestört werden.

Echte Erfahrungen

Nachhaltigkeit ist ein entscheidender Aspekt auf unseren Expeditionsreisen. Wir schätzen daher ganz besonders den kulturellen Austausch mit den abgelegenen Kommunen, die wir besuchen. Und wir sind stolz darauf, echte und nachhaltige Kontakte in den Regionen aufgebaut zu haben – auch wenn wir nicht immer vor Ort sein können.

Lernen Sie Ihr Expeditionsteam kennen! Auf unserer Webseite finden Sie weitere Informationen zu den Experten für Ihre Reise.
hurtigruten.de/expeditionsteam



Unsere Expertenteams sind von der IAATO (Association of Antarctic Tour Operators, iaato.org) und der AECO (Association of Arctic Expedition Cruise Operators, aeco.no) zertifiziert.



© NINA HELLAND



© GENIA ROLAND

ENTDECKEN SIE NEUE HORIZONTE: DURCH INTERESSANTE VORTRÄGE, ZAHLREICHE AKTIVITÄTEN UND SPANNENDE ANLANDUNGEN ERFAHREN SIE MEHR ÜBER DIE FASZINIERENDEN GEBIETE, DIE WIR BEREISEN.

UNSER WISSENSCHAFTS-PROGRAMM



MIT UNSERER UNTERWASSERDROHNE BLUEYE ENTDECKEN SIE SPANNENDES IN BRILLIANTEM HD UNTERHALB DER WASSEROBERFLÄCHE.

© GENNA ROLAND



DIE EXPEDITIONSTEAMS TEILEN IHR WISSEN GERNE MIT DEN GÄSTEN.

© AGURTAXNE CONCELLON

— Die Naturwunder der Erde mit uns zu erkunden, ist mehr als spannend. Es ist die Gelegenheit, ein tieferes Verständnis für unsere Welt zu gewinnen.

Freude am Lernen

Unsere Expeditionsschiffe sind die perfekte Plattform für wissenschaftliches Lernen und interaktiven Spaß. Besuchen Sie unser Science Center und erfahren Sie mehr.

Werden Sie Botschafter für den Naturschutz

Nehmen Sie an spannenden Aktivitäten teil und erweitern Sie Ihr Wissen über die Regionen, die wir bereisen. Vielleicht werden Sie dadurch ein echter Botschafter, und wenn Sie nach Hause zurückkehren, können Sie sich für

den Schutz der empfindlichen Ökosysteme unseres Planeten einsetzen.

Unser Science Center ist mit hochmoderner Technologie und Hightech-Geräten ausgerüstet. So wird Ihre Reise noch spannender und interessanter.

MS Nordstjernen verfügt nicht über ein Science Center.

Erweitern Sie Ihr Wissen. Umfangreiches und interessantes Vortragsprogramm.

Möglichkeiten zum direkten Austausch mit dem Expeditionsteam in unserem modernen Science Center.

Helfen Sie mit bei gesellschaftlichen Forschungsprojekten, indem Sie mit Ihrem Engagement wissenschaftliche Organisationen auf der ganzen Welt unterstützen.

Treffen Sie Wissenschaftler und diskutieren Sie mit ihnen im Rahmen unserer Forschungsprogramme an Bord oder Land (nur auf bestimmten Reisen).

Verfügbar auf MS Roald Amundsen und MS Fridtjof Nansen

Praktische Lerntechnologie: Touchdisplay-Tisch, LED-Wände und PTZ-Kameras für Vorträge – alle Vorträge werden auch direkt auf den Fernseher in Ihrer Kabine gestreamt.

— Das Zentrum für Bildung und Information

Diese vielseitigen Zentren sind das Herzstück der wissenschaftlichen Aktivitäten auf jedem unserer Schiffe. Von hier aus begleiten Sie das Expeditionsteam zum Aussichtsdeck, um Wildtiere zu beobachten. Oder Sie nutzen die Bibliothek und deren Lektüre mit vertiefenden

Studien zu Gebieten, die wir bereisen. Für Fotoliebhaber steht ein Fotograf an Bord zur Verfügung, der Sie in die Expeditionsfotografie einweist und Ihnen bei den Kameraeinstellungen hilft. Unser Citizen-Science-Programm hilft Ihnen anhand konkreter Projekte, die

Umwelt und die ökologischen Zusammenhänge besser zu verstehen. Im angrenzenden Vortragsraum wird das Team interessante Vorträge über Geologie, Geschichte, Biologie, Geographie, Glaziologie, Fotografie und Ozeanografie halten.



© HURTIGRUFEN

„Die Orte, die wir bereise, sind einzigartig – voller Leben und wissenschaftlicher Phänomene, die man nirgendwo sonst findet. Deshalb sind das Science Center und das Wissenschaftsprogramm so spannend für unsere Gäste. Es führt noch tiefer in jene Gebiete, die wir erkunden, und öffnet eine ganz neue Welt.“

Dr. Verena Meraldi,
Leitende Wissenschaftlerin



Beispielhafte Darstellung des Science Centers an Bord von MS Fridtjof Nansen und MS Roald Amundsen

- 1 **Forschungsbereich** für größere Proben
- 2 **Nassbereich** zum Präparieren von Proben
- 3 **Foto-Center** Ausleihe und Gebrauch von fotografischer Ausrüstung, Tisch mit VR-Touch-Display, Labor
- 4 **Labor** mit Mikroskopen
- 5 **Arbeitsplätze** für unterschiedliche Zwecke – und erweiterbar
- 6 **Vortragsraum** für Vorträge des Expeditionsteams
- 7 **Aussichtsdeck** für Beobachtungen und Vorträge



VERTIEFEN SIE IHRE ERLEBNISSE AUF UNSEREN AUSFLÜGEN



— Bei mehr als 400 Abenteuern auf vier verschiedenen Kontinenten stellt sich nur eine Frage: Was möchten Sie erleben?

Was würden Sie gerne machen?

Möchten Sie in einem Zelt in der atemberaubenden Antarktis übernachten, UNESCO-Welterbestätten besuchen, faszinierende Kulturen kennenlernen, in kristallklarem Wasser schnorcheln oder mit einem Hundeschlitten durch die Tundra fahren?

Unsere Reisen bieten eine vielfältige Auswahl an Abenteuern für verschiedenste Ansprüche und mit unterschiedlichen Schwierigkeitsgraden. Die Welt will entdeckt werden. Worauf warten Sie?

Sie können alle unsere Ausflüge im Voraus buchen. Erfahren Sie mehr über das Ausflugsprogramm unter hurtigruten.de/ausfluege

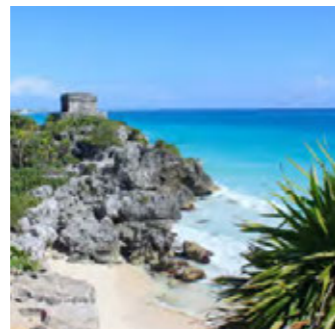

DIE MAYA-RUINEN VON TULUM, MEXIKO

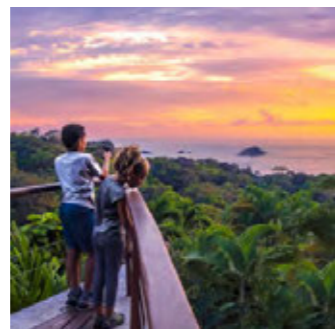

NATIONALPARK MANUEL ANTONIO, COSTA RICA



KAJAK FAHREN IN GRÖNLAND



GUNA YALA, PANAMA



GOAFOSS, ISLAND

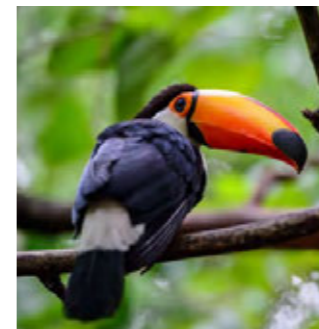

TOUCAN, COSTA RICA



BAIE-COMEAU, KANADA



FAHRT IM HUNDESCHLITTEN AUF SPITZBERGEN, NORWEGEN

ZELTEN IN DER ANTARKTIS

© STEFAN DALL

© MEGA HAMMOND / FLECKCC BY SA 20

© ANDY KEATING / FLECKCC BY 2.0

© KARSTEN BIDSTRUP

© SHUTTERSTOCK

© SHUTTERSTOCK RONNBAS

© SHUTTERSTOCK

© ABDULLAH

© AGURTAENE GONCELLEN

WELLNESS UND ERHOLUNG

An Bord von MS Fridtjof Nansen
und MS Roald Amundsen

Genießen Sie auf einer Expeditions-Seereise mit Hurtigruten die hervorragenden Angebote an Bord. Bleiben Sie aktiv und nutzen Sie unseren komfortablen Wellnessbereich.

An Bord unserer neuen Hybrid-Expeditionsschiffe können Sie im Fitnessraum trainieren und sich während Ihres Abenteuers mit luxuriösen Spa-Behandlungen verwöhnen lassen.



© SHUTTERSTOCK

Stärken Sie Körper und Geist

Unsere neuen Schiffe sind mit exzellenten Trainingseinrichtungen im Innen- und Außenbereich ausgestattet und verfügen über modernste Geräte.

Training mit Aussicht

Bleiben Sie aktiv in unserem Fitnessraum mit SKILLMILL-Ausstattung. Trainieren Sie an Rudergeräten, Fitness-Bikes, Trainingsstationen und Hanteln. Oder joggen Sie in herrlicher Luft mit traumhaftem Ausblick über unsere 150 Meter lange Außen-Laufstrecke. Auf Expeditionen in tropische Gewässer bieten wir zudem Yoga, Tai-Chi und Meditation mit professionellen Trainern auf den Außendecks an. Eine gute Gelegenheit, Körper und Geist zu stärken.



© OSCAR FARRERA



© NILS LUND

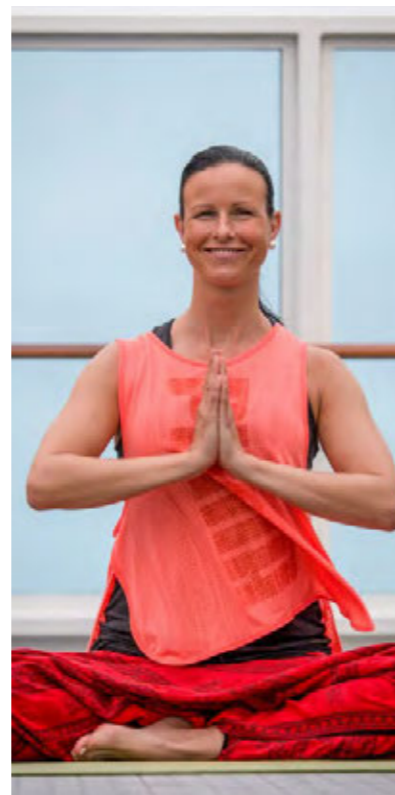

© ANDREA KLAUSNER



© OSCAR FARRERA

Wellnessbereich & Sauna

Unsere Expeditionsreisen sind darauf ausgerichtet, Ihre Sinne anzusprechen. Im Wellnessbereich bieten Ihnen hochqualifizierte Fachkräfte eine große Auswahl an Spa-Anwendungen an. Relaxen Sie und tanken Sie neue Energie.

Verwöhnen Sie sich

Nach einem spannenden Tag mit jeder Menge Erlebnissen oder auch während eines ruhigen Tags auf See, gibt es nichts Schöneres als eine angenehme Massage oder eine Wellnessanwendung. Wie wäre es mit einer Aroma- oder Entspannungsmassage für Schultern und Füße? Oder einer speziell für Hurtigruten

entwickelten Anwendung, die verschiedene Massagen und Gesichtsbearbeitungen beinhaltet.

Sauna

Die komfortable Sauna an Bord verfügt über große Panoramafenster, durch die Sie ihren Blick über das Meer schweifen lassen können.

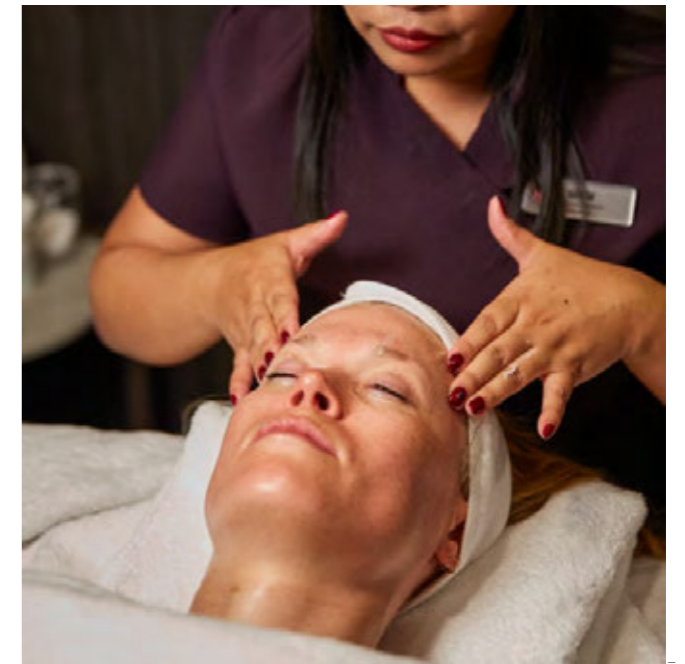

© SVAI

Pool & Whirlpool

Schwimmen Sie, tauchen Sie ein und freuen Sie sich auf absolute Entspannung an einigen der entlegensten Orte der Welt.

Grenzenloser Horizont

Baden Sie in unserem beheizten Infinity Pool sowie in zwei Whirlpools – mit fantastischen Aussichten auf Gletscher, Eisberge, die Tierwelt oder auch auf Karibikstrände.

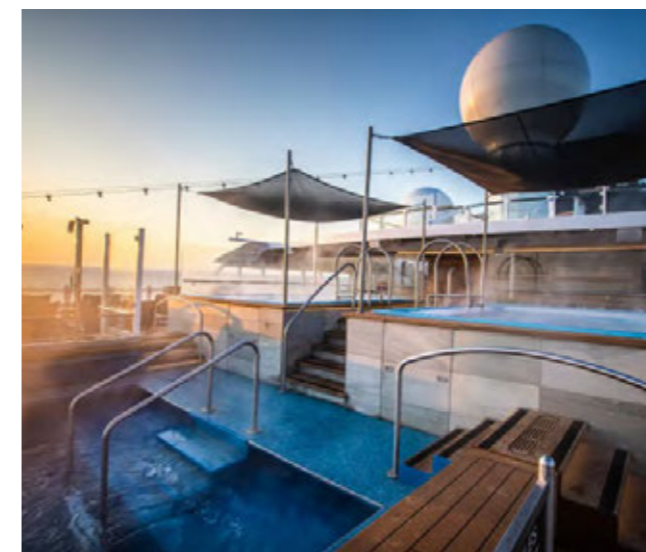

© OSCAR FARRERA

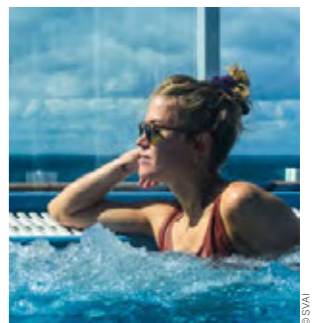

© SVAI

EINE KULINARISCHE ENTDECKUNGSREISE



— Eine Reise mit Hurtigruten führt zu außergewöhnlichen Reisezielen und ist immer auch ein Fest für alle Sinne. Verwöhnen Sie Ihren Gaumen mit exzellenten Menüs und köstlichen Speisen.

Genießen Sie ausgezeichnete Speisen aus lokalen und regionalen Produkten, die Ihr Reiseerlebnis aufs Feinste abrunden. Ob Sie sich für unser Hauptrestaurant oder die gehobene Küche unseres À-la-carte-Restaurants entscheiden: Es erwarten Sie abwechslungsreiche und inspirierend komponierte Gerichte.

Küche mit Kultur

Auf einer Expeditionsreise geht es darum, den Geist für neue Eindrücke zu öffnen, über neue Landschaften zu

staunen und nicht zuletzt auch den Geschmackssinn neu zu erleben. Seit Langem schon ist unsere berühmte Norway's Coastal Kitchen einer der vielen Höhepunkte auf der klassischen Postschiffroute und bietet frische Lebensmittel von lokalen Produzenten entlang der norwegischen Fjordküste. Ab Sommer 2021 werden nach diesem Prinzip auch die Bord-Restaurants auf den weltweit fahrenden Expeditionsschiffen raffiniert abgerundete Speisen mit Zutaten der jeweiligen Region zubereiten.

So können unsere Küchenchefs erlesene Kräuter und Gewürze verwenden oder traditionelle Kochtechniken übernehmen, um an Bord regionale Gerichte mit delikatem Geschmack und Aromenvielfalt in Szene zu setzen. Auf der Speisekarte erwarten Sie auch einige der beliebtesten norwegischen Rezepte, die über Generationen weitergegeben wurden und unserer langen Seefahrer-Tradition gewidmet sind.



Der Geschmack der Region

Unsere Küchenchefs kreieren Gerichte, die inspiriert sind von der jeweiligen Region, die wir durchfahren. Erfahren Sie leibhaftig die vorzügliche Ess-Kultur des Landes.



© JARLE HAGEN

Pflanzliche Lebensmittel

Eine Reihe köstlicher Gerichte auf pflanzlicher Basis sind ein wesentlicher Bestandteil in unseren Menüs.



Regionale Lieferanten

Die Versorgung mit Produkten aus einigen der Regionen, die wir besuchen, macht das Reiseerlebnis besonders authentisch – und unterstützt zudem die Gemeinden vor Ort.



Inspirierende Vorträge

Hören Sie Vorträge des Expeditionsteams darüber, wie man Lebensmittel und Nachhaltigkeit sinnvoll in Einklang bringt. Freuen Sie sich auf Kostproben an Deck.



© HELVIN TRAUTMAN

Kulinarische Ausflüge

Begleiten Sie uns auf Ausflügen zu nahe gelegenen Bauernhöfen, Fischereien oder Weingütern. Bei faszinierenden Streifzügen durch die Regionen werden Sie Bräuche und wohlschmeckende Besonderheiten kennenlernen.

Das Hauptrestaurant

„Aune“ verdankt seinen Namen einer Schiffsausrüsterfamilie in Tromsø, die einige der großen Polarforscher vor ihren Expeditionen in die Wildnis belieferten.

Während Sie noch entspannt schlafen, sind die Köche vom Restaurant „Aune“ schon dabei, ein wunderbares Frühstück für Sie vorzubereiten. Freuen Sie sich auf frische Brötchen und Eierspeisen wie Omeletts, die Ihnen auf Wunsch zubereitet werden.

Ein reichhaltiges Mittagessen ist eine gute Grundlage für den weiteren Verlauf des Tags – ob an Bord oder an Land. Abends erwartet Sie ein exzellentes Drei- bis Fünf-Gänge-Menü.

Das Restaurant „Aune“ ist der ideale Ort für unsere Mahlzeiten. Sie können jederzeit an das Panoramafenster gehen, um eventuell auftauchende Wildtiere zu beobachten und kehren anschließend an Ihren Tisch zurück, um die köstlichen Speisen zu verkosten.

Verfügbar auf allen Schiffen außer MS Nordstjernen



Unser exklusives Restaurant

Adolf Lindstrøm arbeitete als Koch auf den Polarexpeditionen von Roald Amundsen. Ihm ist dieses Restaurant mit seiner exklusiven Küche gewidmet.

Das Restaurant „Lindstrøm“ besticht durch sein klassisch-skandinavisches Design gepaart mit moderner Kunst sowie erstklassigem Komfort – und einem herausragenden Service. Hier werden ständig wechselnde Menüs mit köstlichen Gerichten serviert, die von jenen Regionen inspiriert sind, die wir bereisen.

Unser Weinexperte hilft Ihnen, aus unserer umfangreichen Weinkarte die perfekte Menübegleitung zu den jeweiligen Gängen zu finden. Warum nicht mit einem prickelnden Aperitif starten, quasi als Ouvertüre zu Ihrer kulinarischen Reise? Für unsere Gäste aus den Suiten sind das Abendessen und das Frühstück im „Lindstrøm“ inklusive. Alle anderen Gäste sind herzlich eingeladen, Mahlzeiten im „Lindstrøm“ kostenpflichtig à la carte zu genießen.

Verfügbar auf allen Schiffen außer MS Spitsbergen und MS Nordstjernen



Internationale Küche in legerer Atmosphäre

„Fredheim“ ist nach einer berühmten Trapperhütte auf Spitzbergen benannt. Im Restaurant kommen unsere Gäste zusammen, um bei leckeren Mahlzeiten ihre Erfahrungen und Geschichten auszutauschen. Hier können Sie eine Tasse Kaffee und einen Imbiss zu sich nehmen oder mit dem Expeditionsteam plaudern und dabei den Horizont nach Wildtieren absuchen. In der offenen Küche kreieren unsere Köche den ganzen Tag über vorzügliche Gerichte. Wie wär's mit einem Kebab aus Hähnchenfleisch, einem Rindfleisch-Hotdog nach New Yorker Art oder einem unserer veganen Gerichte? Ganz gleich, worauf Sie Appetit haben: „Fredheim“ ist der perfekte Ort zum Entspannen und Verweilen.

Nicht verfügbar auf MS Fram, MS Spitsbergen und MS Nordstjernen



Lounge und Bar

Zeit zum Entspannen
In der Explorer-Bar können Sie einen langen Erkundungstag mit einem Snack oder einem Getränk ausklingen lassen.

Die riesigen Panoramafenster befinden sich auf drei Seiten der Bar und geben den Blick frei auf die atemberaubende Umgebung.



ALLES FÜR IHR ABENTEUER

— Entspannung und Entdeckergeist werden Sie von Anbeginn der Reise an Bord inspirieren: Freuen Sie sich auf faszinierende Aktivitäten und sammeln Sie jeden Tag neue Erfahrungen. So wird aus Ihrer Expedition ein unvergessliches Erlebnis.

IHRE INKLUSIVLEISTUNGEN

Immer für Sie da



- ✓ Die Mitglieder des Expeditionsteams sind Experten auf Ihrem Gebiet und werden speziell für Ihre Reise und Route ausgewählt. Sie begleiten Sie auf in der Reise inbegriffenen Aktivitäten, halten deutschsprachige Vorträge und führen Schulungen an Bord und an Land durch
- ✓ Treffen Sie das Expeditionsteam zu einer Begrüßungsveranstaltung - oder auch um den Tag Revue passieren zu lassen und sich auf den kommenden Tag vorzubereiten
- ✓ Fotos und Filme Ihrer Expeditionsreise werden im „Expeditions-Logbuch“ geteilt

Vorträge und Veranstaltungen



- ✓ Vorträge über wissenschaftliche Gebiete der Geschichte, Glazialogie und Kultur sowie zu Themen wie Tierwelt, Klimawandel und Nachhaltigkeit
- ✓ Nutzung des modernen Science Centers, der wissenschaftlichen Lern- und Begegnungsstätte, die auch täglicher Treffpunkt an Bord ist
- ✓ Einführung in die Grundlagen der Fotografie mit Tipps und Tricks zu Kameraeinstellungen

Verpflegung an Bord



- ✓ Vollpension mit Tischgetränken* (Bier und Hauswein, Softdrinks und Wasser)
- ✓ Snacks frühmorgens und nachmittags
- ✓ Wasser*, Kaffee und Tee ganztägig an Bord verfügbar
- ✓ Mahlzeiten im Hauptrestaurant „Aune“* und im Restaurant „Fredheim“** (für Suiten-Gäste auch im À-la-carte-Restaurant „Lindstrøm“***)

Aktivitäten an Bord und an Land



- ✓ Begleiten Sie uns auf einer Vielzahl von bereits im Reisepreis enthaltenen Erkundungstouren*, mit denen Sie die Gebiete, die wir bereisen, noch intensiver erleben. Dazu gehören Fahrten im Landungsboot sowie Ausflüge an Land

Bitte beachten Sie, dass die Erkundungstouren nicht für Gäste mit eingeschränkter Mobilität geeignet sind.

Entspannung und Komfort

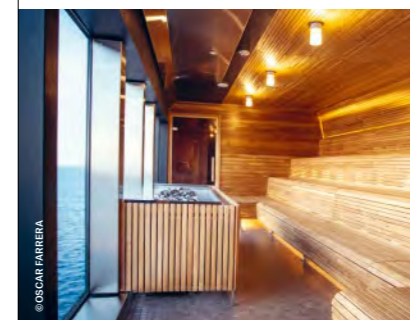

- ✓ 2 Whirlpools*
- ✓ Sauna*
- ✓ Fitnessraum*
- ✓ Außenpool**

Ihre Extras



- ✓ Eine wind- und wregenabweisende Jacke
- ✓ Eine wiederbefüllbare Getränkeflasche
- ✓ Kostenloser Verleih von Gummistiefeln und Trekkingstöcken
- ✓ WLAN an Bord* (begrenzte Verfügbarkeit je nach Fahrtgebiet, Streaming wird nicht unterstützt)

* Nicht verfügbar an Bord von MS Nordstjernen.

** Nicht verfügbar an Bord von MS Fram, MS Spitsbergen und MS Nordstjernen.

*** Nicht verfügbar an Bord von MS Spitsbergen und MS Nordstjernen.

* Nicht während des Vor- und Nachprogramms, an Seetagen und am Tag der Ein-/Ausschiffung.

— Alle Expeditionsschiffe unserer Flotte haben
eins gemeinsam: Sie sind perfekt darauf ausgelegt,
Sie sicher, komfortabel und stilvoll zu wunder-
schönen und entlegenen Reisezielen zu bringen.



**WILLKOMMEN
AUF DER
NACHHALTIGSTEN
EXPEDITIONS-
FLOTTE DER
WELT** Erleben Sie die nächste
Generation der
Expeditions-Seereise

DAS NEUE ZEITALTER DER EXPEDITIONSREISEN

MS Roald Amundsen und MS Fridtjof Nansen

Reiseziele: Antarktis, Nordwest-Passage & Kanadische Arktis, Karibik & Mittelamerika, Nordamerika, Südamerika

265 Außenkabinen und Suiten
50 % private Balkone
Science Center
Aussichtsdecks
3 Restaurants:
„Aune“, „Fredheim“ und „Lindstrøm“
Infinity Pool
2 Außen-Whirlpools
Panorama-Sauna
Outdoor Gym, Running Track und Fitnessraum
Wellness-Center
Landungsboote
Eisklasse PC-6

Reiseziele: Antarktis, Kanadische Arktis, Grönland & Island, Karibik & Mittelamerika, Nordamerika, Südamerika, Europa

Unser Erbe verpflichtet uns, der Zukunft unseres Planeten allerhöchste Priorität einzuräumen. Dem tragen wir Rechnung: mit grünen und sauberen Expeditionsschiffen. Im Geiste der norwegischen Polarhelden Roald Amundsen und Fridtjof Nansen wurden diese neuen Schiffe für unvergessliche Expeditionen konzipiert. Von innovativen Hybridmotoren, die es ermöglichen, in unberührte Gebiete zu gleiten, bis hin zur eleganten, modernen Kabineneinrichtung haben wir jedes Detail mit Blick auf ein nachhaltiges und zugleich unvergessliches Abenteuer gestaltet.



SCIENCE CENTER

Das Science Center dient als Lern- und Begegnungsstätte während Ihrer Expedition. Hier treffen Sie auch unser erfahrenes Expeditionsteam, das Vorträge hält, spannende Anlandungen leitet und alle Ihre Fragen während Ihrer faszinierenden Reise beantwortet.

Mit der Einführung unserer beiden Hybridschiffe haben wir ein neues Zeitalter fortschrittlicher und nachhaltiger Expeditionsreisen eingeläutet. Erkunden Sie die Welt mit höchstem Komfort und maximaler Rücksicht auf die Umwelt.

MS Fram

Reiseziele: Antarktis, Karibik & Mittelamerika, Nordamerika, Südamerika, Grönland & Island

125 Kabinen und Suiten
Science Center
Aussichtsdecks
2 Restaurants:
„Aune“ und „Lindstrøm“
2 Außen-Whirlpools
Panorama-Sauna und Fitnessraum
Landungsboote
Eisklasse 1B

MS Fram, speziell entwickelt für Polarregionen, wurde 2020 modernisiert. Mit maximal 250 Gästen an Bord ist dieses Expeditionsschiff ideal für abenteuerlustige Reisende, die abgelegene Gebiete erkunden wollen, die nur wenige andere erreichen. MS Fram bietet eine wirklich einzigartige, freundliche und lockere Atmosphäre. Immer im Mittelpunkt: der Entdeckergeist unserer Gäste.

MS Spitsbergen

Reiseziele: Britische Inseln, Arktische Inseln, Spitzbergen

90 Kabinen und Suiten
Science Center
Restaurant: „Aune“
2 Außen-Whirlpools
Panorama-Sauna und Fitnessraum
Landungsboote

Seit 2016 bringt Sie MS Spitsbergen in die polaren Gewässer. Erleben Sie auf unseren Expeditionsreisen die Natur- und Kulturwunder der Arktis so nah wie möglich: Besonders Größe und Wendigkeit des Schiffs kommen Ihnen dabei zugute. Dieses Schiff ist ein echter Spezialist für arktische Gewässer, perfekt konstruiert, um die polaren Regionen intensiv zu erleben.

**HYBRID
POWERED**



MS FRIDTJOF NANSEN UND MS ROALD AMUNDSEN



RESTAURANT „LINDSTRØM“



MS FRAM



MS SPITSBERGEN

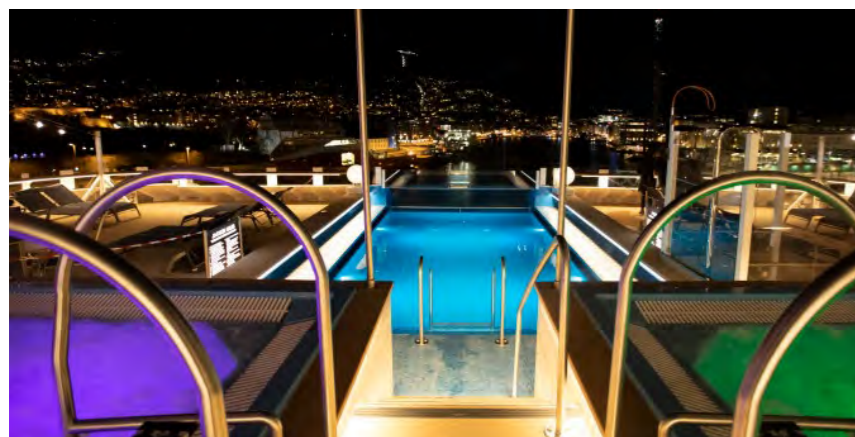

INFINITY POOL, ZWEI AUSSEN-WHIRLPOOLS UND EXPLORER SALON & BAR



EXPLORER SALON & BAR



EXPLORER BAR

Willkommen auf der Backbordseite

MS FRIDTJOF NANSEN UND MS ROALD AMUNDSEN

**HYBRID
POWERED**

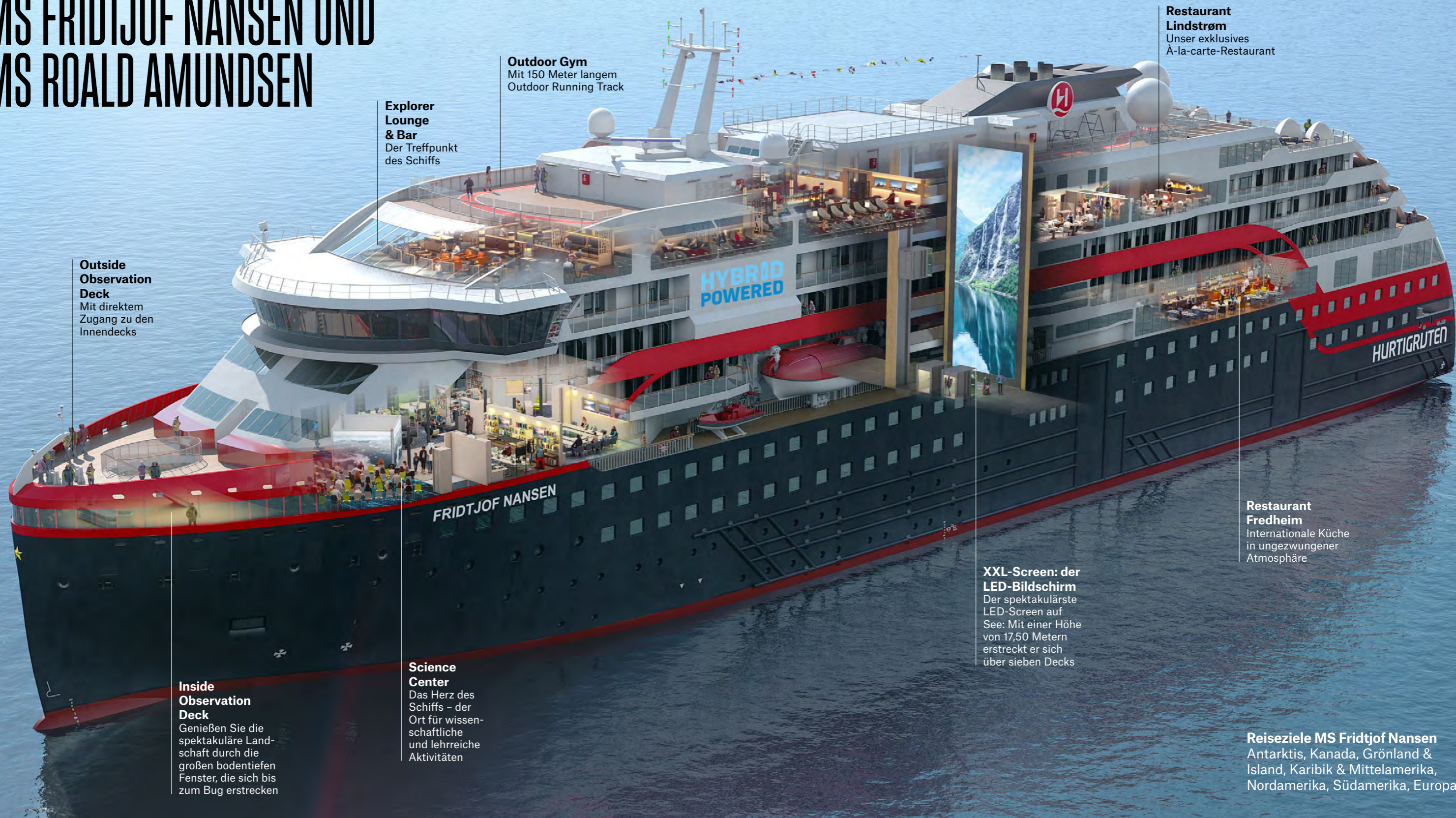

Restaurant Lindstrøm
Unser exklusives À-la-carte-Restaurant

Outdoor Gym
Mit 150 Meter langem Outdoor Running Track

Explorer Lounge & Bar
Der Treffpunkt des Schiffs

Outside Observation Deck
Mit direktem Zugang zu den Innendecks

Restaurant Fredheim
Internationale Küche in ungezwungener Atmosphäre

XXL-Screen: der LED-Bildschirm
Der spektakulärste LED-Screen auf See: Mit einer Höhe von 17,50 Metern erstreckt er sich über sieben Decks

Science Center
Das Herz des Schiffs – der Ort für wissenschaftliche und lehrreiche Aktivitäten

Inside Observation Deck
Genießen Sie die spektakuläre Landschaft durch die großen bodentiefen Fenster, die sich bis zum Bug erstrecken

Reiseziele MS Fridtjof Nansen
Antarktis, Kanada, Grönland & Island, Karibik & Mittelamerika, Nordamerika, Südamerika, Europa

Bis in jedes Detail wurden unsere neuen Hybrid-Expeditionsschiffe so konzipiert, dass aus Ihrer Reise ein unvergessliches Erlebnis wird. Lernen Sie die umweltfreundlichsten Expeditionsschiffe kennen, die je gebaut wurden.

Inside & Outside Observation Decks
Unsere Expeditionsschiffe sind weltweit die einzigen, deren Innendecks mit Fensterflächen ausgestattet sind, die sich bis zum Bug erstrecken – für spektakuläre Rundum-Aussicht, egal bei welcher Witterung. Bei schönem Wetter bietet das Outside Observation Deck einen Panoramablick an der frischen Luft.

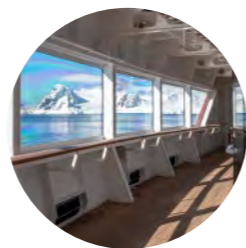

Science Center
Hören Sie spannende Vorträge aus den Bereichen Geologie, Geschichte, Biologie, Geografie, Glaziologie, Fotografie und Ozeanografie. Vom Science Center aus wird das Expeditionsteam auch Aktivitäten anbieten wie z. B. Tierbeobachtungen. In der Bibliothek finden Sie vor allem Literatur zu unseren Reisezielen.



Explorer Lounge & Bar
Dieser spektakuläre Bereich bietet den ganzen Tag über eine köstliche Auswahl an Snacks, Gebäck und Erfrischungen. Entspannen Sie sich in einem bequemen Sessel, bestaunen Sie die Landschaft durch die großzügigen Fenster und gönnen Sie sich ein Getränk.

Willkommen auf der Steuerbordseite

MS ROALD AMUNDSEN UND MS FRIDTJOF NANSEN

**HYBRID
POWERED**

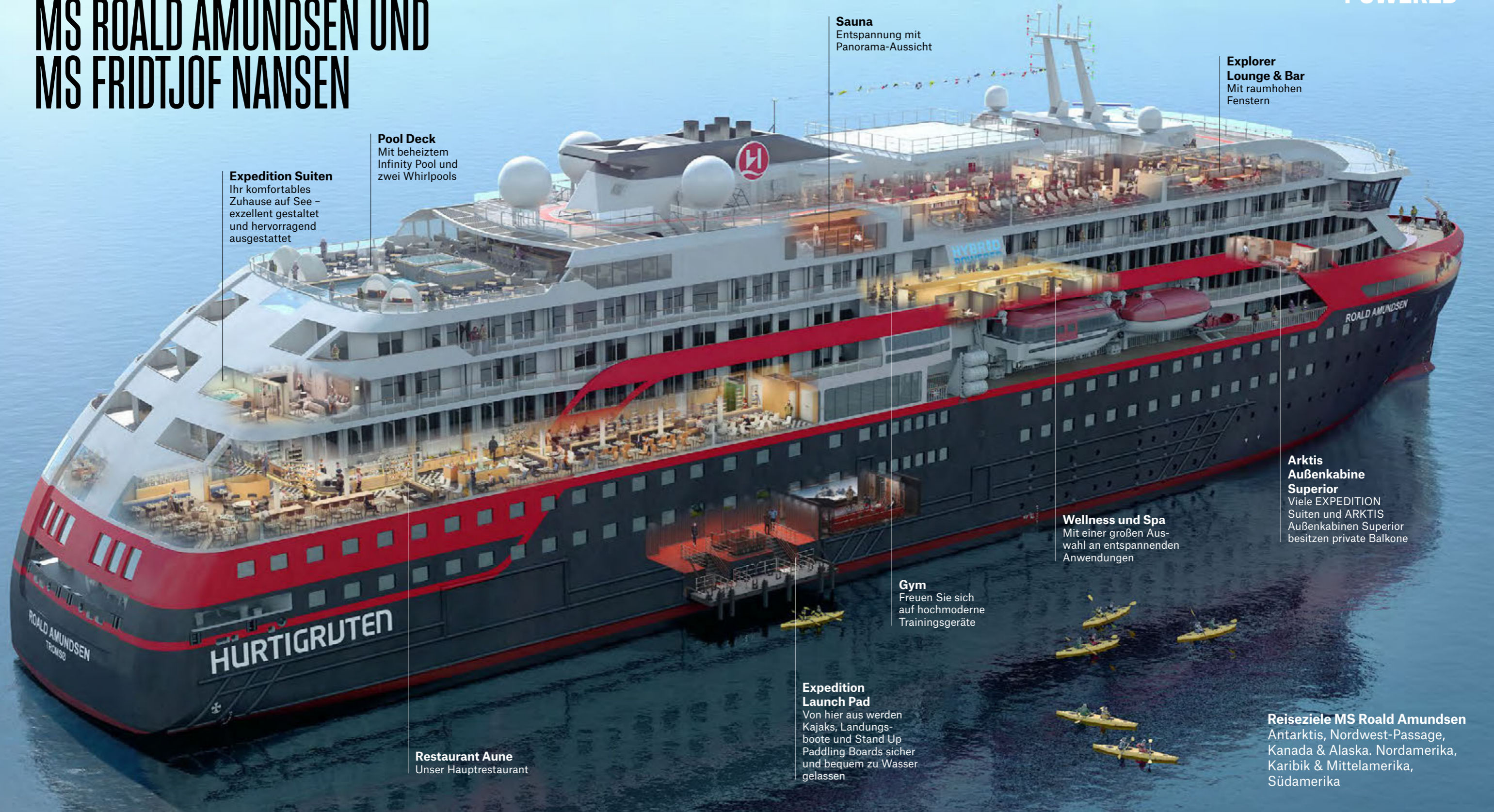

Expedition Suiten
Ihr komfortables Zuhause auf See – exzellent gestaltet und hervorragend ausgestattet

Pool Deck
Mit beheiztem Infinity Pool und zwei Whirlpools

Sauna
Entspannung mit Panorama-Aussicht

Explorer Lounge & Bar
Mit raumhohen Fenstern

Arktis Außenkabine Superior
Viele EXPEDITION Suiten und ARKTIS Außenkabinen Superior besitzen private Balkone

Wellness und Spa
Mit einer großen Auswahl an entspannenden Anwendungen

Gym
Freuen Sie sich auf hochmoderne Trainingsgeräte

Expedition Launch Pad
Von hier aus werden Kajaks, Landungsboote und Stand Up Paddling Boards sicher und bequem zu Wasser gelassen

Restaurant Aune
Unser Hauptrestaurant

Reiseziele MS Roald Amundsen
Antarktis, Nordwest-Passage, Kanada & Alaska, Nordamerika, Karibik & Mittelamerika, Südamerika

Stauen inklusive
Unsere weitläufigen Aussichtsdecks und -punkte sind über das ganze Schiff verteilt. Erleben Sie von hier aus die einzigartige Landschaft und halten Sie Ausschau nach Wildtieren.

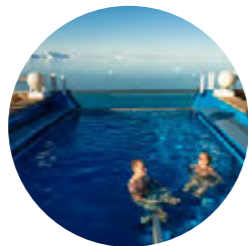

Infinity Pool
Tauchen Sie ein – in den Pool oder einen der Whirlpools: Bewundern Sie von hier aus die Natur mit Gletschern, Eisbergen und Wildtieren.



Wellness und Spa
Im Wellness Center begrüßen Sie qualifizierte Mitarbeiter mit einer Vielzahl an entspannenden und erholsamen Spa-Anwendungen.



Gym
Freuen Sie sich auf die hochmodernen Geräte, Rudermaschinen, Fitness-Bikes, Trainingsstationen und Hanteln im Indoor Gym. Oder genießen Sie die Natur von unserer 150 Meter langen Laufstrecke aus.



Kabinen und Suiten
Alle unsere Suiten und Kabinen bieten eine grandiose Aussicht und garantieren Ihnen maximalen Komfort und Entspannung in den Zeiten zwischen Anlandungen, Ausflügen und dem Bordprogramm. Wir wünschen eine angenehme Nachtruhe in feiner, weicher Bettwäsche.

ANTARKTIS



Entdecken Sie die Antarktis mit Hurtigruten

Unvergessliche Abenteuer

Die einmalige, langjährige Erfahrung, die Hurtigruten in polaren Gewässern hat, spüren Sie immer und überall. Auf spannenden Anlandungen und Fahrten im Landungsboot bringen wir Sie sicher zu den atemberaubendsten Plätzen auf dem entlegensten Kontinent der Erde.

Der Natur ganz nah

Erleben Sie mit uns die Magie der Eisberge aus nächster Nähe, besuchen Sie verlassene Forschungsstationen und begegnen Sie einer spektakulären Tierwelt mit Pinguinen, Robben und Walen.

Eine einmalige Wildnis

Kein anderes Abenteuer ist vergleichbar mit einer Expedition in die Antarktis, dem trockensten und saubersten Kontinent der Erde. Unsere Reisen in dieser geschützten Region sind wirklich unvergleichlich und bieten Außergewöhnliches. Wir versprechen Ihnen: Die Antarktis unterscheidet sich von jedem anderen Ziel, das Sie je bereisen werden.

Sie haben die Wahl

Hurtigruten bietet eine Vielzahl von unterschiedlichen Reiseverläufen, Expeditionsschiffen und Aktivitäten.

Erleben Sie eine totale Sonnenfinsternis

Im Jahr 2021 wird eine seltene totale Sonnenfinsternis die Antarktis verdunkeln. Einer der besten Orte zur Beobachtung ist an Bord unserer Schiffe – in den Gewässern vor den Südlichen Orkneyinseln. Erleben Sie das Naturschauspiel in Begleitung eines professionellen Astronomen.

Und welches Antarktis-Abenteuer ist für Sie das richtige?

DAS ULTIMATIVE REISEZIEL

Hier sehen Sie einige unserer möglichen Anlandungsplätze auf dem abgeschiedensten Kontinent der Erde.

Südliche Shetlandinseln

Auf dieser antarktischen Inselgruppe befinden sich insgesamt 19 Forschungsstationen. Seevögel, Pinguine, Wale und Robben gehen in den umliegenden Gewässern auf Nahrungssuche.

Deception Island

Die vulkanische Insel mit der markanten Ringform besitzt eine schiffbare Einfahrt ins Innere.

Cuerville Island

Heimat der größten bekannten Eselspinguin-Kolonie auf der Antarktischen Halbinsel.

Lemaire-Kanal

Der schmale Kanal zählt zu den schönsten Passagen der Antarktis.

Errera-Kanal

Der Kanal wurde von einer belgischen Antarktis-Expedition (1897-1899) entdeckt und ist ein Muss für Liebhaber von Eisbergen und schneebedeckten Gebirgen.

Antarktischer Sund

Die riesigen Eisschelfe des antarktischen Kontinents lassen kilometerlange Tafeleisberge entstehen. Die starken Strömungen des Weddell-Meers bringen diese massiven, flachen Berge nach Norden in den Antarktischen Sund.

Petermann Island

Ein großartiger Ort, um Eisberge und Wale zu beobachten. Genießen Sie den Blick über den Kanal zur Antarktischen Halbinsel.



© MARSEL VAN OOSTEN



Falklandinseln

Neben der östlichen und westlichen Hauptinsel, besteht der Falklandinseln-Archipel aus 776 kleineren Inseln. Die Hauptstadt Stanley liegt auf der östlichen Insel. Bis zu vier verschiedene Pinguinarten sind hier beheimatet, und wir hoffen, eine der größten Albatros-Kolonien der Welt beobachten zu können.



Südliche Orkneyinseln

Die Inselgruppe wurde 1821 von Robbenfängern entdeckt und besteht aus vier Hauptinseln. Das Klima ist meist kalt, regnerisch und windig. Die Tundra mit Moosen, Flechten und Algen prägt das Landschaftsbild. In den umliegenden Gewässern finden Seevögel, Pinguine und Robben ihre Nahrung.

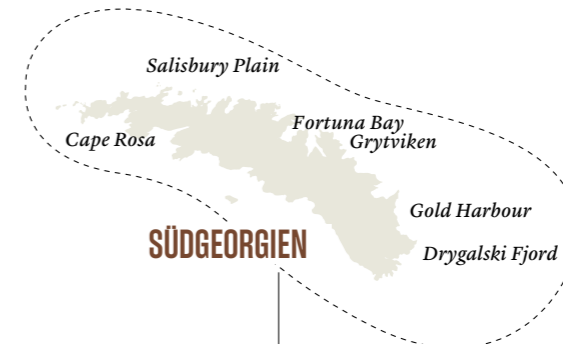

Südgeorgien

Das überwältigende Wildparadies beheimatet Tausende See-Elefanten, Millionen von Pelzrobben, Hunderttausende Königspinguine sowie zwei endemische Vogel-Arten: den South Georgia Pintail und den Riesenieper.

ERLEBEN SIE DIE SONNENFINSTERNIS AUF DEN SÜDLICHEN ORKNEYINSELN ...



... im Rahmen von zwei Hurtigruten Expeditionen zum entlegensten Kontinent der Erde. Erfahren Sie mehr auf den Seiten 62 und 68.

Anlandungen

Mit Hurtigruten gehen Sie auf eine echte Expeditionsreise: Wetter, Gezeiten, Eisverhältnisse und Wildtierbeobachtungen bestimmen die täglichen Aktivitäten sowie den Reiseverlauf. So passen sich unsere Pläne immer wieder den Bedingungen an – und jede unserer Expeditionen ist einzigartig. Als Experten in dieser Wildnis bringen wir Sie zu den spektakulärsten Orten.



© MARSEL VAN OOSTEN



© SHAWNEE / HURTIGRUTEN

MS Roald Amundsen (seit 2019) und MS Fridtjof Nansen (seit 2020) haben eine Kapazität von jeweils 500 Passagieren. Sie gehören zu den ersten hochmodernen Hybrid-Expeditionsschiffen unserer Flotte.



© GIAN-RICO WILLY

MS Fram wurde 2007 speziell für extreme Bedingungen gebaut. Mit einer Kapazität von nur 200 Passagieren bietet es eine größere Auswahl an Anlandungen in der Antarktis, gemäß den IAATO-Bestimmungen.

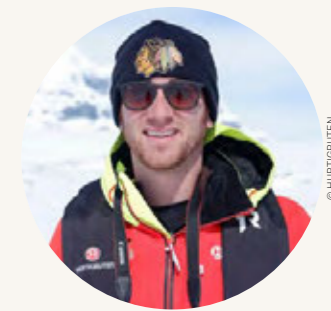

© HURTIGRUTEN

Erster Tag auf See und schon fühle ich mich wie zu Hause.

„Diese Expedition mit Hurtigruten ist anders als alle Seereisen, die ich bisher gemacht habe. Die Atmosphäre ist familiärer, persönlicher, und die Crew an Bord ist wirklich sehr freundlich. Jeden Tag gibt es Vorträge von Geologen, Meeresbiologen, Historikern, Fotografen, Ornithologen, Expeditionsleitern und vielen anderen hochqualifizierten und gebildeten Menschen. Ich konnte es kaum erwarten meine 18-tägige Expedition zu erleben.“

Drew Binsky, erkundete mit Hurtigruten die Antarktis

Folgen Sie Drew auf Instagram: @drewbinsky

Expeditionsteam Antarktis



Berühmt für seine polare Geschichte, Meeressäuger und Pinguine, war die Antarktis die letzte Region der Erde, die entdeckt wurde. Begleiten Sie uns, wenn wir den weißen Kontinent erkunden.

Die Mitglieder unserer internationalen Expeditionsteams sprechen Englisch, Deutsch sowie skandinavische Sprachen. Auf dieser Seite lernen Sie einige von ihnen kennen, das Team kann aber je nach Reise variieren.



Tudor Morgan, Großbritannien
Expeditionsleiter

Tudor studierte Geologie an der University of Manchester. Zuvor arbeitete er für den British Antarctic Survey, den Antarctic Heritage Trust und die IAATO. Für herausragende Verdienste um die Wissenschaft und das Erbe der Antarktis wurde er mit der Queen's Polar Medal ausgezeichnet.



Ralf Westphal, Deutschland
Assistent der Expeditionsleitung

Ralf hat in Erlebnispädagogik an der Universität Edinburgh promoviert. In der Vergangenheit hat er als Ranger, Dozent sowie Trekking- und Seekajakführer in Nationalparks auf Spitzbergen sowie Nordost-Grönland gearbeitet.



Dan Busby, Kanada
Lektor für Biologie/Ornithologie

Dan hat einen Master of Science in Ornithologie. Während seiner 30-jährigen Tätigkeit als Biologe bei der kanadischen Regierung arbeitete er an einer Vielzahl von Forschungs- und Naturschutzprogrammen mit. Er hält häufig Vorträge über Vogelfotografie und Vogelschutzthemen.



Maurice van de Maele Sr., Chile
Lektor für Geschichte/Anthropologie

Maurice ist ein Sozialanthropologe aus Chile. Er war Direktor des Anthropologischen Museums Martin Gusinde in Puerto Williams und 17 Jahre lang Leiter der meisten archäologischen Studien auf den Inseln südlich von Feuerland. Er ist außerdem Mitglied der chilenischen Ornithologischen Gesellschaft und der Omora-Stiftung.



Mario Acquarone, Italien
Expeditionsleiter

Mario wurde am Fuß der Alpen, in Turin, geboren. Er ist ausgebildeter Forscher mit einem Dokortitel in Fütterungsökologie von Walrossen und verfügt über bedeutende Feldforschungserfahrungen in abgelegenen Gebieten in der Arktis, Antarktis sowie im Altiplano von Bolivien. Bevor er zu Hurtigruten kam, arbeitete er als preisgekrönter Lehrer und Vortragsredner an der Universität von Tromsø in Norwegen.

AKTIVITÄTEN

Wir bieten eine Vielzahl an im Preis inbegriffenen sowie optionalen Aktivitäten – zu Wasser und zu Land.



ANLANDUNGEN



KAJAK-TOUR*



WANDERUNGEN



ANLANDUNGEN MIT LANDUNGSBOOTEN



SCHNEESCHUH-WANDERUNGEN*



ZELTEN*



EISBADEN



SCIENCE CENTER UND VORTRÄGE

* Optionale Aktivitäten

TIERWELT

Die Antarktis besitzt eine unglaubliche Artenvielfalt, und die Gewässer sind voller Leben – vom mikroskopisch kleinen Plankton bis zum größten Tier der Welt, dem Blauwal.



PINGUINE

Zu den Pinguinarten gehören Adelige-, Kaiser-, Esels-, Königs- und Goldschopfpinguin. Mit etwas Glück sieht man auf dem Weg nach Süden auch Felsenpinguine.



ROBBERN

Die antarktischen Gewässer sind reich an Weddell-, Pelz- und Krabbenfresserrobber sowie Seeleoparden und -Elefanten.



VÖGEL

Die Antarktis beheimatet über 40 Vogelarten, darunter Albatros, Sturmvogel, Kormoran sowie Schmarotzerraubmöve und Seeschwalbe.



WALE

Die in den antarktischen Gewässern am häufigsten vorkommenden acht Arten: Glattwal, Blauwal, Seiwal, Buckelwal, Zergwal, Finnwal, Pott- und Schwertwal.



ESELSPINGUIN

Sie sind ausgezeichnete Schwimmer und Taucher. Die Eselspinguine können bei besonders tiefen Tauchgängen ihre Herzfrequenz auf 20 Schläge pro Minute verlangsamen.

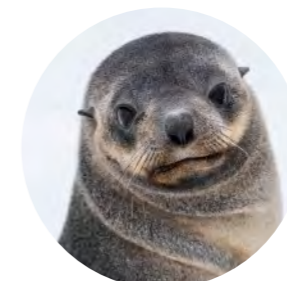

PELZROBBE

Sie wurden fast bis zum Aussterben gejagt, aber ihre Population hat sich erholt. Heute gibt es über sechs Millionen Tiere in der Region.



ALBATROS

Der Wanderalbatros besitzt mit bis zu 3,30 Meter die größte Flügelspannweite aller Vögel.



BUCKELWALE

Buckelwale sind die am häufigsten in antarktischen Gewässern gesichteten Bartenwale.

Die beste Reisezeit in die Antarktis

Entdecken Sie eine Natur von außergewöhnlicher Schönheit und eine Tierwelt wie keine zweite. Die Expeditionsteams von Hurtigruten bringen Ihnen die verborgenen Schätze des isoliertesten Kontinents der Erde näher.

HÖHEPUNKTE IN DER ANTARKTIS

NOVEMBER

Antarktischer Frühsommer

- Paarungszeit von Robben und Pinguinen
- Nestbau in den Pinguin-Kolonien

DEZEMBER/JANUAR

Antarktischer Hochsommer

- Pinguinküken schlüpfen
- Welpenzeit der Pelzrobben in Südgeorgien
- Wärmste und längste Tage

FEBRUAR/MÄRZ

Antarktischer Spätsommer

- Ideale Zeit für Walbeobachtungen
- Wunderschöne Sonnenuntergänge
- Mausernde Pinguine

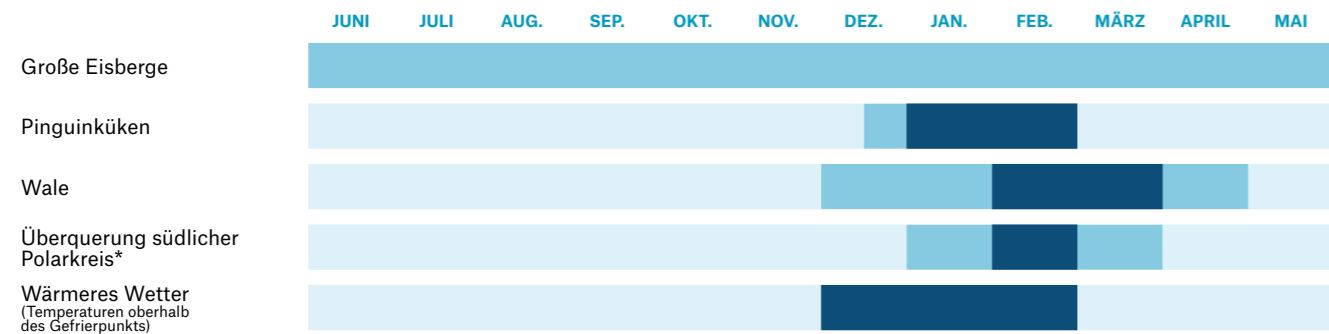

* Je nach Wetter- und Eisbedingungen bestimmt der Kapitän den tatsächlichen Reiseverlauf.

■ beste Zeit ■ gute Zeit



Pinguine auf einem Eisberg in der Antarktis



Auftauchender Buckelwal in der Paradise Bay

Tierkalender: Antarktis und Südgeorgien

Unsere Expeditionen sind größtenteils zum Höhepunkt der Brutzeit geplant.

NOVEMBER

- Auf der Halbinsel beginnt die Balzzeit der Pinguine sowie der Nestbau.
- Adeliepinguine beginnen in der Regel früher und haben möglicherweise bereits Eier gelegt.
- Mitte November verlassen die See-Elefanten in Südgeorgien die Strände und machen Platz für Pelzrobben.



© STEFAN DALL

DEZEMBER

- Die Pinguine in der Antarktis haben ihre Eier gelegt und brüten in Nestern, während Mitte Dezember die Adelieküken schlüpfen. In Südgeorgien ist die Brutsaison der Pelzrobben in vollem Gange, die Welpen werden geboren und die Männchen verteidigen ihr Territorium.



© KARSTEN BIDSTRUP

JANUAR

- Die Pinguinküken auf der Halbinsel schlüpfen Anfang des Monats. In den Kolonien wandern die Eltern geschäftig hin und her, um Futter für die Jungen zu beschaffen.
- In Südgeorgien gewinnen die Welpen der Pelzrobben mehr und mehr an Unabhängigkeit.

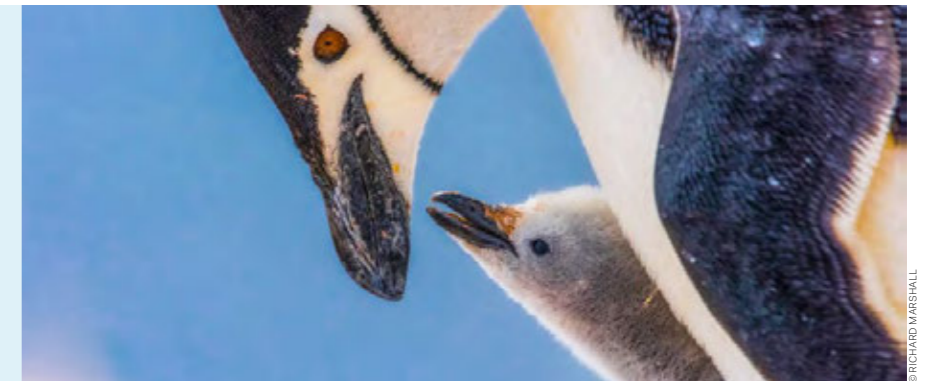

© RICHARD MARSHALL

FEBRUAR

- In der Antarktis versammeln sich die jungen Pinguine und beginnen mit der Mauser. Langsam entwickelt sich das Gefieder der heranwachsenden Tiere.
- Männliche Königspinguine in Südgeorgien balzen um Weibchen. Beginn der Eiablage.



© KARSTEN BIDSTRUP

Erleben Sie eine seltene totale Sonnenfinsternis auf den Südlichen Orkneyinseln: im Rahmen einer Hurtigruten Expeditionsreise in die Antarktis.

DER DUNKELSTE MORGEN AM ENDE DER WELT

Am 4. Dezember 2021 um 4 Uhr morgens wird in der Scotiasee – rund um die Südlichen Orkneyinseln und nahe der Antarktischen Halbinsel – eine totale Sonnenfinsternis stattfinden. Dieses Phänomen wird in diesem Teil der Welt erst in etwa 400 Jahren wieder auftreten. Nutzen Sie die seltene Gelegenheit: Nehmen Sie an einer Hurtigruten Expedition in die Antarktis teil und werden Sie Zeuge einer totalen Sonnenfinsternis – ein unvergesslicher Moment.

In aussichtsreicher Position
An Deck unserer Expeditionsschiffe, die unweit der Südlichen Orkneyinseln in Position gehen werden, haben Sie quasi einen Logenplatz für die bevorstehende Sonnenfinsternis. Wenn Ihre Kabine auf dem Schiff in die richtige Richtung weist, können Sie das Ereignis sogar entspannt vom Fenster aus genießen, ganz bequem im Schlafanzug!

Unser Expeditionsteam an Bord wird Sie mit einer speziellen Sonnenfilter-Brille ausstatten, die Ihre Augen vor ultraviolettem Licht und Infrarotstrahlen schützt. Während der gesamten Dauer der Reise wird zudem ein professioneller Astronom anwesend sein, der eine Reihe von Vorträgen hält und während der Sonnenfinsternis, Interessantes und Wissenswertes über das Phänomen vermittelt.

Erhalten Sie Tipps von unserem professionellen Bordfotografen. Lernen Sie von ihm, wie das spektakuläre Ereignis am besten eingefangen werden kann. Gleichzeitig werden wir die Sonnenfinsternis auch filmen. Sie können später auf das Filmmaterial zugreifen, um es mit Ihren Freunden und Ihrer Familie zu Hause zu teilen.



Was wird geschehen?
Eine totale Sonnenfinsternis liegt vor, wenn der Mond die Sonne vollständig verdeckt und der Tag plötzlich so dunkel wie die Nacht wird. In unserem Fall findet die Sonnenfinsternis im antarktischen Sommer am frühen Morgen statt. Das bedeutet, dass die Sonne tief über dem Horizont verbleibt und wahrscheinlich auch über Nacht nicht untergehen wird. Sollte der Himmel klar sein, können wir die Sonnenfinsternis von Anfang bis Ende beobachten. Die Dauer wird eine Minute und 40 Sekunden betragen. Es gibt eine Reihe von Merkmalen bei der Sonnenfinsternis, die man mit den Augen gut beobachten kann, einschließlich der rot umrandeten Chromosphäre und der koronalen Eruption an der Spitze der Sonne.

Einzigartig in der Antarktis ist der Weg der totalen Finsternis von Ost nach West über den Kontinent, während sich anderswo die Sonnenfinsternis in die entgegengesetzte Richtung bewegt.

Sollte uns das Wetter daran hindern, die Sonnenfinsternis direkt zu beobachten, werden Sie für die Dauer der Sonnenfinsternis trotzdem einen deutlichen Moment der Dunkelheit erleben. Es wird so aussehen, als ob die ganze Welt in Ehrfurcht vor diesem Phänomen erstarrt. Diese Minuten werden Sie niemals vergessen.

TOTALE SONNENFINSTERNIS IN DER ANTARKTIS

DATUM: 4. Dezember 2021

ZEIT: ca. 4 Uhr morgens

ORT: Je nach Wetter- und Seebedingungen werden wir uns vor den Südlichen Orkneyinseln befinden.

Erfahren Sie mehr über die Reisen zur Sonnenfinsternis auf den Seiten 62 und 68.

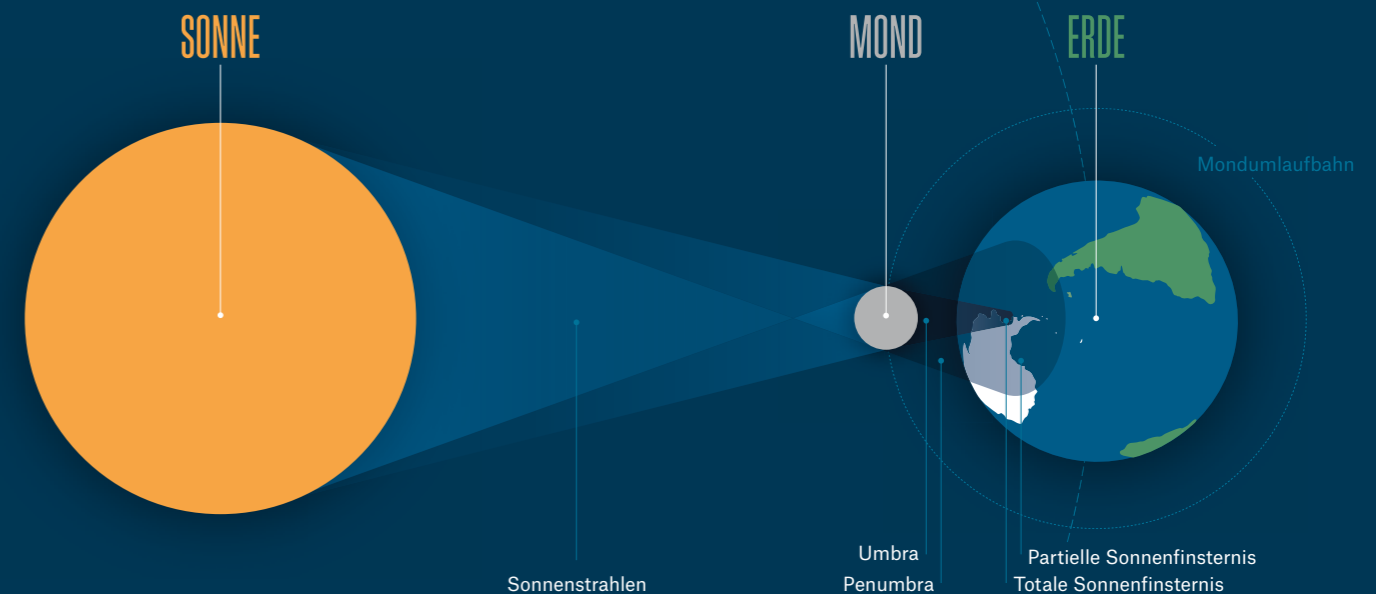

TOTALE SONNENFINSTERNIS
4. DEZEMBER 2021
IN DER ANTARKTIS

18 TAGE MS FRIDTJOF NANSEN

Reisetermin: 02. November 2021
Preis ab 8.490 € p.P.

Expeditionsreise Patagonien und Antarktis

Kurs Süd

Nach einer eindrucksvollen Fahrt durch die chilenischen Fjorde geht es in die unberührte Wildnis der Antarktis. Begleiten Sie uns im Landungsboot: bei Anlandungen, Kajak-Touren und Begegnungen mit einer beeindruckenden Tierwelt sowie bei vielen weiteren aufregenden Aktivitäten.

Tag 1 (02.11.2021) Valparaiso
Erkunden Sie die hübsche chilenische Stadt vor der Einschiffung.

Tag 2-3 (03.-04.11.2021) Auf See
Während wir entlang der Pazifikküste fahren, beginnt das Expeditionsteam mit dem Vortragsprogramm. Halten Sie von Deck aus Ausschau nach Wildtieren.

Tag 4 (05.11.2021) Castro (ganztägig)
Castro liegt zwischen windgepeitschten Hügeln und üppiger Vegetation. Es ist berühmt für seine farbenfrohen Holz-Pfahlbauten an der Küste, „Palafitos“ genannt, sowie für das UNESCO-Weltkulturerbe Iglesia San Francisco.
FÜR SIE INKLUSIVE:
Stadtrundgang durch Castro

Tag 5 (06.11.2021) Auf See
Wir fahren durch die abgelegenen chilenischen Fjorde und sind dabei umgeben von einer spektakulären Landschaft.

Tag 6 (07.11.2021) Puerto Edén (halbtägig)
Das Dorf Puerto Edén im Nationalpark Bernardo O'Higgins wird Sie verzaubern. Die Gemeinde liegt abgeschieden am Ende eines tiefen Fjords, umringt von hohen Bergen.

Zu den 250 Einwohnern zählen 15 verbliebene Angehörige des Volks der Kawéskar.

Tag 7-8 (08.-09.11.2021) Puerto Natales (ganztägig)
Erkunden Sie die atemberaubende Natur im Nationalpark Torres del Paine auf unserem optionalen Ausflug. Halten Sie Ausschau nach Wildtieren – über 100 Vogelarten sind hier beheimatet, darunter der Andenkondor.
FÜR SIE INKLUSIVE:
Spaziergang durch Puerto Natales und Höhlenbesuch

Tag 9 (10.11.2021) Chilenische Fjorde
Wir fahren durch tiefe Fjorde, die von hohen Bergen umgeben sind und zum eisigen Wasser hin steil abfallen. Die abgelegene Gegend scheint vom Menschen nahezu unbewohnt zu sein.

Tag 10-11 (11.-12.11.2021) Kap Hoorn und Drake-Passage
Wir durchfahren den Beagle-Kanal und planen, an Kap Hoorn anzulanden, bevor wir über die Drake-Passage den entlegenen Kontinent der Erde ansteuern: die Antarktis.

Tag 12-15 (13.-16.11.2021) Antarktis
Die Antarktis ist riesig,



imposant und unbeschreiblich schön. Selbst erfahrene Forscher geraten immer wieder ins Staunen. Unser Kapitän und das Expeditionsteam wählen je nach den Bedingungen die bestmöglichen Plätze für Anlandungen aus: für Fahrten im Landungsboot, um unsere Kajaks zu Wasser zu lassen oder um Ausschau nach Walen, Robben, Vögeln und Pinguinen zu halten. Dabei achten wir immer darauf, die Tierwelt zu schützen und niemals zu stören. Wir planen auch, an mehreren Orten auf den Südlichen Shetlandinseln sowie auf der Antarktischen Halbinsel anzulanden. Freuen Sie sich auf ein unvergessliches Erlebnis.



Tag 16-17 (17.-18.11.2021) Drake-Passage
Durch die Drake-Passage nehmen wir Kurs zurück in die Zivilisation. Lassen Sie die Erlebnisse der vergangenen Tage Revue passieren, besuchen Sie das Science Center oder entspannen Sie einfach an Bord.

Tag 18 (19.11.2021) Ushuaia/Flug nach Buenos Aires
Nach unserer Ankunft in Ushuaia endet Ihre Expeditionsreise mit dem Flug nach Buenos Aires. Dort können Sie Ihr Abenteuer mit einem unserer spannenden Nachprogramme verlängern.



Inklusive

- Erkundungstouren mit dem Expeditionsteam
- Vortragsprogramm
- Anlandungen
- Fahrten im Landungsboot
- Mal- und Zeichenkurse
- Fotokurse
- Wissenschaftliche Aktivitäten
- Vogelbeobachtung

Optionale Ausflüge

- Zelten – Amundsen-Nacht
- Kajak-Tour
- Schneeschuhwanderung
- Besuch der Orte Dalcahue, Curaco de Vélez & Achao per Bus und Fähre (Castro)
- Wandern durch den Chiloé-Nationalpark (Castro)
- Übernachtung im Nationalpark Torres del Paine (Puerto Natales)
- Busfahrt zum Nationalpark Torres del Paine (Puerto Natales)
- Torres del Paine – Wanderung am Lago Grey (Puerto Natales)
- Wanderung in Torres del Paine (Puerto Natales)

Mehr auf hurtigruten.de/ausfluege



EXPEDITIONSREISE PATAGONIEN UND ANTARKTIS (KURS SÜD)

18-Tage-Expeditionsreise mit MS Fridtjof Nansen

PREIS AB 8.490 € P.P.

| Reisetermin | Buchungs-Code | Preise in € p.P. | Kabine | POLAR AUSSENKABINE | | ARKTIS AUSSENKABINE SUPERIOR | | | | EXPEDITION SUITE | | | | | | | |
|-------------------|---------------|------------------|--------|--------------------|--------|------------------------------|--------|------------|--------|------------------|--------|------------|--------|--------|--------|--------|--------|
| | | | | RS | RR | ohne Balkon | | mit Balkon | | ohne Balkon | | mit Balkon | | | | | |
| | | | | TT | TY | XTJ* | XT | XTD | XY | MF | MB | ME | MD | MC | MA | | |
| 02.11.21-19.11.21 | FNANT2125 | Frühbucher-Preis | DOPPEL | 8.490 | 9.108 | 10.034 | 10.034 | 10.651 | 11.038 | 11.038 | 11.038 | 12.504 | 17.290 | 13.045 | 14.666 | 17.754 | 22.694 |
| | | Katalog-Preis | | 11.063 | 11.887 | 13.122 | 13.122 | 13.945 | 14.460 | 14.460 | 14.460 | 16.415 | 22.797 | 17.136 | 19.297 | 23.414 | 30.001 |
| | | Frühbucher-Preis | EINZEL | 11.964 | 12.860 | 14.203 | 14.203 | 15.098 | 15.658 | 15.658 | 15.658 | 24.238 | 33.810 | 25.319 | 28.561 | 34.736 | 44.617 |
| | | Katalog-Preis | | 15.695 | 16.889 | 18.680 | 18.680 | 19.874 | 20.620 | 20.620 | 20.620 | 32.060 | 44.823 | 33.501 | 37.824 | 46.058 | 59.232 |

-10% Kombi-Rabatt: Buchen Sie die Anschlussreise und freuen Sie sich auf eine Ermäßigung von 10%. Mehr auf Seite 250.

*Eingeschränkte Sicht

LEISTUNGEN: Hurtigruten Expeditions-Seereise in der gebuchten Kabinenkategorie • alle Mahlzeiten an Bord inkl. Getränke (Bier und Hauswein, Softdrinks und Wasser in allen Restaurants) • Wasser, Kaffee und Tee ganztägig an Bord verfügbar • Anlandungen mit Landungsbooten und ein umfangreiches Programm an Aktivitäten an Bord und an Land • erfahrenes deutsch-/englischsprachiges Expeditionsteam, das auch Vorträge hält und Aktivitäten an Bord und an Land organisiert und begleitet • wind- und regenabweisende Expeditionsjacke • Verleih von Gummistiefeln und Trekkingstöcken • Transfer vom Schiff zum Flughafen in Ushuaia • Flug von Ushuaia nach Buenos Aires in der Economy-Class • Flughafen- und Sicherheitsgebühren.
Mehr Informationen auf Seite 32-33 INKLUSIVLEISTUNGEN und auf hurtigruten.de/inklusiveleistungen

HINWEISE: Preise in € pro Person • Der Frühbucher-Preis ist ein limitiertes Kontingent. Ist das Kontingent erschöpft, gilt der Basis-Preis. Nähere Informationen siehe Seite 247 • medizinischer Fragebogen erforderlich • Alle geplanten Anlandungen sind abhängig von Wetter- und Eisbedingungen • Änderungen vorbehalten • Bitte beachten Sie das Kapitel „Fluginformationen“ auf Seite 246 • optionale Aktivitäten teilweise kostenpflichtig • Diese Reise ist für Gäste mit eingeschränkter Mobilität nicht geeignet. Bitte kontaktieren Sie Hurtigruten bei Rückfragen.

JETZT BUCHEN IN IHREM REISEBÜRO, UNTER TELEFON (040) 874 083 58 ODER AUF HURTIGRUTEN.DE

AN- UND ABREISEPAKET
DZ AB 1.973 € P.P./EZ AB 2.110 € P.P.
Buchungs-Code: DEXVAPA21/DEXBUED21

LEISTUNGEN:
Flug nach Santiago de Chile und zurück von Buenos Aires in der Economy-Class • Flughafen- und Sicherheitsgebühren sowie Luftverkehrssteuer • Transfer von Santiago de Chile nach Valparaiso und in Buenos Aires • 1x U/F in Buenos Aires nach der Reise • Hurtigruten Rail & Fly 2. Klasse innerhalb Deutschlands.
HINWEIS: Bitte beachten Sie das Kapitel „Fluginformationen“ auf Seite 246.

12 TAGE MS FRIDTJOF NANSEN

11 Reisettermine: 18. November 2021 bis 08. März 2022
Preis ab 5.989 € p.P.

Abenteuer Antarktis – Höhepunkte des eisigen Kontinents

Begleiten Sie uns an Bord unseres hochmodernen Hybrid-Expeditionsschiffs für ein unvergessliches Abenteuer. Genießen Sie fünf volle Tage in der Antarktis und erleben Sie eine spektakuläre Tierwelt sowie die überwältigende Natur.

Tag 1 Buenos Aires

Erkunden Sie die Heimat des Tangos vor Ihrer Hotelübernachtung. Wir empfehlen Ihnen einige zusätzliche Tage, um z. B. Patagonien mit unserem optionalen Vorprogramm kennenzulernen.

Tag 2 Buenos Aires/ Flug nach Ushuaia

Sie fliegen am frühen Morgen nach Ushuaia. Ihre Reise beginnt mit einem Willkommensdinner auf MS Fridtjof Nansen.

Tag 3-4 Drake-Passage

Während wir die berühmte Drake-Passage überqueren, können Sie sich Vorträge des Expeditionsteams anhören – und erfreuen sich aller Annehmlichkeiten unseres hochmodernen Hybrid-Expeditionsschiffs.

Tag 5-9 Antarktis

Die Antarktis ist groß, imposant und unbeschreiblich schön. Selbst erfahrenen Entdeckern fehlen oft die Worte. Unser Kapitän und das Expeditionsteam suchen stets nach den besten Bedingungen, um



Die Karte zeigt die geplante Route. Je nach Wetter- und Eisbedingungen bestimmt der Kapitän den tatsächlichen Reiseverlauf.

anzulanden, Kajaks zu Wasser zu lassen, Wanderungen zu unternehmen sowie nach Walen, Robben, Vögeln und Pinguinen Ausschau zu halten. Unser besonderes Augenmerk gilt dem Schutz der faszinierenden Tierwelt, die wir nicht stören wollen. Auf dieser besonderen Reise versuchen wir, an mehreren Orten der Südlichen Shetlandinseln an Land zu gehen – für unvergessliche Erlebnisse auf der Antarktischen Halbinsel.

Tag 10-11 Drake-Passage

Über die Drake-Passage nehmen wir Kurs zurück in die Zivilisation. Lassen Sie die Erlebnisse der vergangenen Tage Revue passieren, besuchen Sie das Science Center oder entspannen Sie einfach nur an Bord.

Tag 12 Ushuaia/ Flug nach Buenos Aires

Nach der Ankunft in Ushuaia endet Ihre Expeditionsreise mit dem Flug nach Buenos Aires. Verlängern Sie Ihr Abenteuer mit einem unserer spannenden Nachprogramme.



Damoy Point

© STEFAN DALL



Wale in der Wilhelmina Bay

© KARSTEN BILDSTRUP



Abenteurer im Landungsboot

© KARSTEN BILDSTRUP



Neko Harbour

© ANDREA KLAUSNER



Eselspinguine

© STEFAN DALL

Inklusive

- Erkundungstouren mit dem Expeditionsteam
- Vortragsprogramm
- Anlandungen
- Fahrten im Landungsboot
- Mal- und Zeichenkurse
- Fotokurse
- Wissenschaftliche Aktivitäten
- Vogelbeobachtung

Optionale Ausflüge

- Zelten – Amundsen-Nacht
- Kajak-Tour
- Schneeschuhwanderung

Mehr auf hurtigruten.de/ausfluege

ABENTEUER ANTARKTIS – HÖHEPUNKTE DES EISIGEN KONTINENTS

12-tägige Expeditionsreise mit MS Fridtjof Nansen

PREIS AB 5.989 € P.P.

| Reisetermin | Buchungs-Code | Preise in € p.P. | Kabine | POLAR AUSSENKABINE | | ARKTIS AUSSENKABINE SUPERIOR | | | | EXPEDITION SUITE | | | | | | | | |
|-------------------|---------------|------------------|--------|--------------------|--------|------------------------------|--------|--------|--------|------------------|--------|--------|--------|--------|--------|--------|--------|--------|
| | | | | RS | RR | TT | TY | XTJ* | XT | XTD | XY | MF | MB | ME | MD | MC | MA | |
| 18.11.21-29.11.21 | FNANT2126 | Frühbucher-Preis | DOPPEL | 6.489 | 6.896 | 7.506 | 7.506 | 7.914 | 8.168 | 8.168 | 8.168 | 9.135 | 12.290 | 9.491 | 10.560 | 12.595 | 15.852 | |
| | | Katalog-Preis | | 8.186 | 8.729 | 9.543 | 9.543 | 10.086 | 10.425 | 10.425 | 10.425 | 11.714 | 15.921 | 12.189 | 13.614 | 16.328 | 20.671 | |
| | | Frühbucher-Preis | | EINZEL | 8.933 | 9.523 | 10.409 | 10.409 | 10.999 | 11.368 | 11.368 | 11.368 | 17.024 | 23.335 | 17.737 | 19.874 | 23.945 | 30.459 |
| | | Katalog-Preis | | | 11.393 | 12.181 | 13.361 | 13.361 | 14.148 | 14.640 | 14.640 | 14.640 | 22.182 | 30.596 | 23.132 | 25.982 | 31.410 | 40.096 |
| 18.12.21-29.12.21 | FNANT2129 | Frühbucher-Preis | DOPPEL | 6.989 | 7.436 | 8.107 | 8.107 | 8.554 | 8.833 | 8.833 | 8.833 | 9.895 | 13.360 | 10.286 | 11.460 | 13.696 | 17.273 | |
| | | Katalog-Preis | | 8.853 | 9.449 | 10.343 | 10.343 | 10.939 | 11.312 | 11.312 | 11.312 | 12.728 | 17.348 | 13.250 | 14.814 | 17.795 | 22.565 | |
| | | Frühbucher-Preis | | EINZEL | 9.658 | 10.306 | 11.279 | 11.279 | 11.927 | 12.332 | 12.332 | 12.332 | 18.544 | 25.475 | 19.327 | 21.674 | 26.146 | 33.300 |
| | | Katalog-Preis | | | 12.360 | 13.225 | 14.521 | 14.521 | 15.386 | 15.926 | 15.926 | 15.926 | 24.209 | 33.450 | 25.252 | 28.382 | 34.344 | 43.883 |
| 08.03.22-19.03.22 | FNANT2207 | Frühbucher-Preis | DOPPEL | 5.989 | 6.356 | 6.907 | 6.907 | 7.274 | 7.503 | 7.503 | 7.503 | 8.375 | 11.220 | 8.696 | 9.660 | 11.496 | 14.433 | |
| | | Katalog-Preis | | 7.519 | 8.009 | 8.743 | 8.743 | 9.233 | 9.539 | 9.539 | 9.539 | 10.701 | 14.495 | 11.129 | 12.414 | 14.862 | 18.778 | |
| | | Frühbucher-Preis | | EINZEL | 8.208 | 8.740 | 9.539 | 9.539 | 10.071 | 10.404 | 10.404 | 10.404 | 15.504 | 21.195 | 16.147 | 18.074 | 21.746 | 27.620 |
| | | Katalog-Preis | | | 10.427 | 11.137 | 12.201 | 12.201 | 12.911 | 13.355 | 13.355 | 13.355 | 20.156 | 27.743 | 21.012 | 23.582 | 28.477 | 36.309 |

-10% Kombi-Rabatt: Buchen Sie die Anschlussreise und freuen Sie sich auf eine Ermäßigung von 10%. Mehr auf Seite 250.

*Eingeschränkte Sicht

LEISTUNGEN: Hurtigruten Expeditions-Seereise in der gebuchten Kabinenkategorie • alle Mahlzeiten an Bord inkl. Getränke (Bier und Hauswein, Softdrinks und Wasser in allen Restaurants) • Wasser, Kaffee und Tee ganztägig an Bord verfügbar • Anlandungen mit Landungsbooten und ein umfangreiches Programm an Aktivitäten an Bord und an Land • erfahrenes deutsch-/englischsprachiges Expeditionsteam, das auch Vorträge hält und Aktivitäten an Bord und an Land organisiert und begleitet • wind- und regenabweisende Expeditionsjacke • Verleih von Gummistiefeln und Trekkingstöcken • 1x Ü/F in Buenos Aires vor der Expeditions-Seereise • Transfer vom Hotel zum Flughafen in Buenos Aires • Flug von Buenos Aires nach Ushuaia und zurück in der Economy-Class • Flughafen- und Sicherheitsgebühren • Transfers in Ushuaia inkl. Orientierungstour.
Mehr Informationen auf Seite 32-33 INKLUSIVLEISTUNGEN und auf hurtigruten.de/inklusiveleistungen

HINWEISE: Preise in € pro Person • Der Frühbucher-Preis ist ein limitiertes Kontingent. Ist das Kontingent erschöpft, gilt der Basis-Preis. Nähere Informationen siehe Seite XXX 247 • medizinischer Fragebogen erforderlich • Alle geplanten Anlandungen sind abhängig von Wetter- und Eisbedingungen • Änderungen vorbehalten • Bitte beachten Sie das Kapitel „Fluginformationen“ auf Seite 246 • optionale Aktivitäten teilweise kostenpflichtig • diese Reise ist für Gäste mit eingeschränkter Mobilität nicht geeignet. Bitte kontaktieren Sie Hurligruten bei Rückfragen.

AN- UND ABREISEPAKET
DZ AB 1.918 € P.P./EZ AB 2.055 € P.P.
Buchungs-Code: DEXBUEA21/DEXBUEA22

LEISTUNGEN: Flug nach Buenos Aires und zurück in der Economy-Class • Flughafen- und Sicherheitsgebühren sowie Luftverkehrssteuer • Transfers in Buenos Aires • 1x Ü/F in Buenos Aires nach der Reise • Hurligruten Rail & Fly 2. Klasse innerhalb Deutschlands.
HINWEISE: Bitte beachten Sie das Kapitel „Fluginformationen“ auf Seite 246.

19 TAGE MS FRIDTJOF NANSEN

Reisetermin: 18. März 2022
Preis ab 8.489 € p.P.

Antarktis und Falklandinseln – Abenteuer am Ende der Welt

Kurs Nord

Freuen Sie sich auf eine unvergessliche Expeditions-Seereise zu den Höhepunkten der Antarktis, der Falklandinseln und Patagoniens. Begleiten Sie unser Expeditionsteam auf Fahrten im Landungsboot sowie auf Anlandungen und beobachten Sie die einzigartige Tierwelt, darunter Pinguine, Robben und Wale.

Tag 1 (18.03.2022)

Buenos Aires
Ihr Abenteuer beginnt mit einer Übernachtung in Buenos Aires, dem „Paris von Südamerika“.

Tag 2 (19.03.2022)

Buenos Aires/Flug nach Ushuaia
Fliegen Sie früh am Morgen nach Ushuaia, wo MS Fridtjof Nansen auf Sie wartet. An Bord beginnt Ihre Reise mit einem Willkommensdinner.

Tag 3-4 (20.-21.03.2022)

Drake-Passage
Bereiten Sie sich auf die Antarktis vor, während wir die berühmte Drake-Passage durchqueren. Auf unserer Reise nach Süden, beginnt das Expeditionsteam mit dem Vortragsprogramm.

Tag 5-9 (22.-26.03.2022)

Antarktis
Die Antarktis versetzt einen immer wieder in Staunen und Bewunderung: eine Kulisse aus endlosem weißem Horizont und einem Meer, in dem Eisberge treiben und Wale schwimmen. Unser Kapitän und das Expeditionsteam suchen stets nach den besten Bedingungen, um anzulanden, Kajaks zu Wasser zu lassen, Wanderungen zu unternehmen sowie nach Robben, Vögeln und Pinguinen Ausschau zu halten. Unser besonderes Augenmerk gilt dem Schutz der faszinierenden Tierwelt, die wir nicht stören wollen. Auf dieser Expeditions-Seereise versuchen wir, an mehreren Orten der Südlichen Shetlandinseln an Land zu gehen – für unvergessliche Erlebnisse auf der Antarktischen Halbinsel.

Tag 10-11 (27.-28.03.2022)

Auf See
Verbringen Sie einige Zeit an Deck und halten Sie von dort Ausschau nach Tieren, während wir uns auf den Weg nach Norden zu den Falklandinseln machen.

Tag 12-14 (29.-31.03.2022)

Falklandinseln
Nach der Wildnis der Antarktis genießen Sie den Kontrast von Stanley mit seinen alten Pubs, roten Telefonzellen und roten Bussen. Oder begleiten Sie uns auf einen optionalen Ausflug, um die wilde Natur der Umgebung zu erkunden.
FÜR SIE INKLUSIVE:
Rundgang durch die Altstadt von Stanley

Tag 15 (01.04.2022)

Unser Expeditionsteam lädt Sie zu spannenden Vorträgen

im Science Center ein. Oder entspannen Sie im Wellnessbereich, im Infinity Pool oder in einem der Außen-Whirlpools.

Tag 16 (02.04.2022)

Puerto Madryn (halbtätig)
Die Halbinsel Valdés ist ein atemberaubendes Naturservat. Nehmen Sie an einem der optionalen Ausflüge teil, um der Tierwelt näherzukommen oder den Lebensstil der patagonischen Gauchos kennenzulernen.
FÜR SIE INKLUSIVE:
Teehausbesuch und Seelöwen-Beobachtung

Tag 17-18 (03.-04.04.2022)

Auf See
Nach mitreißenden Tagen in Patagonien, der Antarktis und auf den Falklandinseln ist es an der Zeit, die Erlebnisse Revue passieren zu lassen. Entspannen Sie mit Ihren Mitreisenden und verwöhnen Sie sich mit einem Abschiedsessen am letzten Abend.

Tag 19 (05.04.2022)

Buenos Aires
Erkunden Sie nach der Ausschiffung diese pulsierende Stadt in aller Ruhe, bevor Sie nach Hause zurückkehren. Für weitere Abenteuer können Sie Ihren Aufenthalt in der argentinischen Hauptstadt verlängern oder ein optionales Nachprogramm zu den berühmten Iguazú-Wasserfällen buchen.

Die Karte zeigt die geplante Route. Je nach Wetter- und Eisbedingungen bestimmt der Kapitän den tatsächlichen Reiseverlauf.



Inklusive

- Erkundungstouren mit dem Expeditionsteam
- Vortragsprogramm
- Anlandungen
- Fahrten im Landungsboot
- Mal- und Zeichenkurse
- Fotokurse
- Wissenschaftliche Aktivitäten
- Vogelbeobachtung

Optionale Ausflüge

- Zelten – Amundsen-Nacht
- Kajak-Tour
- Schneeschuhwanderung
- Panorama-Rundflug (Stanley)
- Busfahrt zu Stanleys Höhepunkten
- Naturkundlicher Spaziergang (Stanley)
- Lagunen-Tour Bluff Cove (Stanley)

Mehr auf hurtigruten.de/ausfluege

Begleiten Sie unser Expeditionsteam



ANTARKTIS UND FALKLANDINSELN – ABENTEUER AM ENDE DER WELT (KURS NORD)

19-Tage-Expeditionsreise mit MS Fridtjof Nansen

PREIS AB 8.489 € P.P.

| KABINENKATEGORIE | POLAR AUSSENKABINE | ARKTIS AUSSENKABINE SUPERIOR | | | | EXPEDITION SUITE | | | | | | | | | | |
|-------------------|--------------------|------------------------------|--------|------------|--------|------------------|--------|------------|--------|--------|--------|--------|--------|--------|--------|--------|
| | | ohne Balkon | | mit Balkon | | ohne Balkon | | mit Balkon | | | | | | | | |
| Reisetermin | Buchungs-Code | RS | RR | TT | TY | XTJ* | XT | XTD | XY | MF | MB | ME | MD | MC | MA | |
| 18.03.22-05.04.22 | FNANT2208 | Frühbucher-Preis | 8.489 | 9.107 | 10.033 | 10.033 | 10.651 | 11.037 | 11.037 | 11.037 | 12.503 | 17.288 | 13.043 | 14.664 | 17.752 | 22.691 |
| | | Katalog-Preis | 11.063 | 11.886 | 13.121 | 13.121 | 13.944 | 14.459 | 14.459 | 14.459 | 16.414 | 22.795 | 17.134 | 19.296 | 23.412 | 29.999 |
| | | Frühbucher-Preis | 12.101 | 12.996 | 14.339 | 14.339 | 15.234 | 15.794 | 15.794 | 15.794 | 24.373 | 33.944 | 25.454 | 28.695 | 34.870 | 44.750 |
| | | Katalog-Preis | 15.832 | 17.025 | 18.816 | 18.816 | 20.010 | 20.756 | 20.756 | 20.756 | 32.195 | 44.956 | 33.636 | 37.958 | 46.191 | 59.364 |

-10% Kombi-Rabatt: Buchen Sie die Anschlussreise und freuen Sie sich auf eine Ermäßigung von 10%. Mehr auf Seite 250.

*Eingeschränkte Sicht

LEISTUNGEN: Hurtigruten Expeditions-Seereise in der gebuchten Kabinenkategorie • alle Mahlzeiten an Bord inkl. Getränke (Bier und Hauswein, Softdrinks und Wasser in allen Restaurants) • Wasser, Kaffee und Tee ganztägig an Bord verfügbar • Anlandungen mit Landungsbooten und ein umfangreiches Programm an Aktivitäten an Bord und an Land, die im Preis inbegriffen sind • erfahrenes deutsch-/englischsprachiges Expeditionsteam, das auch Vorträge hält und Aktivitäten an Bord und an Land organisiert und begleitet • kostenlose wind- und regenabweisende Expeditionsjacke • Verleih von Gummistiefeln und Trekkingstöcken • 1x Ü/F in Buenos Aires vor der Expeditions-Seereise • Transfer vom Hotel zum Flughafen in Buenos Aires • Flug von Buenos Aires nach Ushuaia in der Economy-Class • Flughafen- und Sicherheitsgebühren • Transfer vom Flughafen zum Schiff in Ushuaia inkl. Orientierungstour.
Mehr Informationen auf Seite 32-33 INKLUSIVLEISTUNGEN und auf hurtigruten.de/inklusiveleistungen

HINWEISE: Preise in € pro Person • Der Frühbucher-Preis ist ein limitiertes Kontingent. Ist das Kontingent erschöpft, gilt der Basis-Preis. Nähere Informationen siehe Seite 247 • medizinischer Fragebogen erforderlich • Alle geplanten Anlandungen sind abhängig von Wetter- und Eisbedingungen • Änderungen vorbehalten • Bitte beachten Sie das Kapitel „Fluginformationen“ auf Seite 246 • optionale Aktivitäten teilweise kostenpflichtig • diese Reise ist für Gäste mit eingeschränkter Mobilität nicht geeignet. Bitte kontaktieren Sie Hurtigruten bei Rückfragen.

AN- UND ABREISEPAKET PREIS
DZ AB 1.918 € P.P./EZ AB 2.055 € P.P.
Buchungs-Code: DEXBUEA21/DEXBUED21

LEISTUNGEN: Flug nach Buenos Aires und zurück in der Economy-Class • Flughafen- und Sicherheitsgebühren sowie Luftverkehrssteuer • Transfers in Buenos Aires • 1x Ü/F in Buenos Aires nach der Reise • Hurtigruten Rail & Fly 2. Klasse innerhalb Deutschlands.
HINWEIS: Bitte beachten Sie das Kapitel „Fluginformationen“ auf Seite 246.

18/19 TAGE MS ROALD AMUNDSEN

Kurs Süd (18 Tage): 23. Oktober 2021
Kurs Nord (19 Tage): 16. März 2022
Preis ab 7.990 € p.P.

Entdeckungsreise Antarktis, Patagonien und chilenische Fjorde

Kurs Süd

Entdecken Sie die Schönheit der chilenischen Fjorde auf Ihrem Weg zu beeindruckenden Polarabenteuern. Begleiten Sie das Expeditionsteam auf Fahrten im Landungsboot und auf Anlandungen. Beobachten Sie die einzigartige Tierwelt und lassen Sie sich von der Schönheit der Antarktis überwältigen.

Tag 1 (23.10.2021) Valparaiso
Unsere Expedition beginnt in Valparaiso, dem „Juwel des Pazifiks“. Nehmen Sie sich etwas Zeit, um die Stadt kennenzulernen, bevor Sie sich auf unser Hybrid-Expeditionsschiff begeben.

Tag 2-3 (24.-25.10.2021) Auf See
Auf unserem Weg entlang der Pazifikküste Chiles stimmt Sie das Expeditionsteam auf die Höhepunkte der Reise ein. Und wir halten Ausschau nach Wildtieren.

Tag 4 (26.10.2021) Castro (ganztägig)
Castro liegt zwischen wind-

gepeitschten Hügeln mit grüner Vegetation. Es ist bekannt für seine „Palafitos“ – das sind farbenfrohe Holz-Pfahlhäuser entlang des Ufers. Auch sehenswert: die Kirche des heiligen Franziskus, ein UNESCO-Welterbe.

FÜR SIE INKLUSIVE:
Stadtrundgang durch Castro

Tag 5 (27.10.2021) Auf See
Wir fahren nach Süden durch die saganumwobenen Gewässer Patagoniens.

Tag 6 (28.10.2021) Puerto Edén (halbtägig)
Besuchen Sie den bezaubernden Ort Puerto Edén, der einsam



Hinweis: Wir bieten die Reise „Kurs Süd“ und „Kurs Nord“ an. Der Reiseverlauf hier beschreibt „Kurs Süd“. „Kurs Nord“ verläuft in umgekehrter Reihenfolge und beinhaltet eine Hotelübernachtung in Santiago de Chile vor der Reise.

Die Karte zeigt die geplante Route. Je nach Wetter- und Eisbedingungen bestimmt der Kapitän den tatsächlichen Reiseverlauf.

am Ende eines tiefen Fjords liegt. Hier leben die letzten verbliebenen Mitglieder des Kawéskar-Stamms.

Tag 7-8 (29.-30.10.2021) Puerto Natales (ganztägig)
Erkunden Sie auf unserem optionalen Ausflug den grandiosen Nationalpark Torres del Paine, um die vielfältige Flora und Fauna zu entdecken. Hier gibt es Lamas, Pumas, Füchse und mehr als Hundert Vogelarten, darunter den Andenkondor.

FÜR SIE INKLUSIVE:
Spaziergang durch Puerto Natales und Höhlenbesuch

Tag 9 (31.10.2021) Chilenische Fjorde
Tiefe Fjorde und hohe Berge, die zum Wasser hin steil abfallen, erwarten uns in dieser Region. Nahezu unberührt von Menschenhand erscheint die Wildnis hier mit ihren Tieren und einsamen Buchten.

Tag 10-11 (01.-02.11.2021) Kap Hoorn und Drake-Passage
Wir nehmen Kurs auf die Antarktis. Wir passieren den malerischen Beagle-Kanal und planen, am legendären Kap Hoorn anzulanden, bevor wir unsere Reise über die berühmte Drake-Passage fortsetzen.



Neko Harbour

© ANDREA KLAUSSNER

Tag 12-15 (03.-06.11.2021) Antarktis
Die Antarktis versetzt einen immer wieder in Staunen und Bewunderung. Eine Kulisse aus einem endlosen weißen Horizont und einem Meer, in dem Eisberge treiben und Wale schwimmen. Nicht weniger spektakulär wird Ihre erste Begegnung mit den riesigen Pinguin-Kolonien sein. Das

Expeditionsteam begleitet stets die Fahrten im Landungsboot und Anlandungen auf den Südlichen Shetlandinseln und auf der Antarktischen Halbinsel. Unser besonderes Augenmerk gilt dem Schutz der faszinierenden Tierwelt, die wir nicht stören wollen. Aber unser Ziel ist es, Ihnen die unglaubliche Vielfalt der Landschaft sowie die reiche Tierwelt

zu zeigen, die in dieser unberührten Wildnis zu sehen ist.

Tag 16-17 (07.-08.11.2021) Drake-Passage
MS Roald Amundsen bringt uns sicher durch die Drake-Passage zurück. Wir setzen unsere Vortragsreihe fort und lassen unsere Abenteurer in der Antarktis Revue passieren.

Inklusive

- Erkundungstouren mit dem Expeditionsteam
- Vortragsprogramm
- Anlandungen
- Fahrten im Landungsboot
- Mal- und Zeichenkurse
- Fotokurse
- Wissenschaftliche Aktivitäten
- Vogelbeobachtung

Optionale Ausflüge

- Zelten – Amundsen-Nacht
- Kajak-Tour
- Schneeschuhwanderung
- Besuch der Orte Dalcahue, Curaco de Vélez & Achao per Bus und Fähre (Castro)
- Wandern durch den Chiloé-Nationalpark (Castro)
- Übernachtung im Nationalpark Torres del Paine (Puerto Natales)
- Busfahrt zum Nationalpark Torres del Paine (Puerto Natales)
- Torres del Paine – Wanderung am Lago Grey (Puerto Natales)
- Wanderung in Torres del Paine (Puerto Natales)

Mehr auf hurtigruten.de/ausfluege

Tag 18 (09.11.2021) Punta Arenas/ Flug nach Santiago de Chile
Nach der Ausschiffung in Punta Arenas endet unser Abenteuer und Sie fliegen zurück nach Santiago de Chile. Sie können Ihre Reise mit einem spannenden Nachprogramm verlängern. Wie wäre es mit einem Besuch auf den Osterinseln?



Guanako, Nationalpark Torres del Paine, Chile



Eine reiche Tierwelt



Kap Hoorn



Castro, Chile

ENTDECKUNGSREISE ANTARKTIS, PATAGONIEN UND CHILENISCHE FJORDE (KURS SÜD UND KURS NORD)

18-/19-Tage-Expeditionsreise mit MS Roald Amundsen

PREIS AB 7.990 € P.P.

| Reisetermin | Buchungs-Code | Preise in € p.P. | Kabine | POLAR AUSSENKABINE | | | | ARKTIS AUSSENKABINE SUPERIOR | | | | EXPEDITION SUITE | | | | | |
|-------------------|-------------------------------------|------------------|--------|--------------------|--------|--------|--------|------------------------------|--------|--------|--------|------------------|------------|--------|--------|--------|--------|
| | | | | RS | RR | TT | TY | XTJ* | XT | XTD | XY | ohne Balkon | mit Balkon | | | | |
| 23.10.21-09.11.21 | AMANT2122 Kurs Süd (18 Tage) | Frühbucher-Preis | DOPPEL | 7.990 | 8.591 | 9.492 | 9.492 | 10.093 | 10.468 | 10.468 | 10.468 | 11.896 | 16.553 | 12.421 | 13.999 | 17.003 | 21.810 |
| | | Katalog-Preis | EINZEL | 10.494 | 11.295 | 12.497 | 12.497 | 13.298 | 13.799 | 13.799 | 13.799 | 15.702 | 21.911 | 16.403 | 18.506 | 22.512 | 28.921 |
| | | Frühbucher-Preis | EINZEL | 11.370 | 12.241 | 13.548 | 13.548 | 14.419 | 14.964 | 14.964 | 14.964 | 23.313 | 32.626 | 24.364 | 27.519 | 33.528 | 43.142 |
| 16.03.22-03.04.22 | AMANT2205 Kurs Nord (19 Tage) | Katalog-Preis | DOPPEL | 15.001 | 16.162 | 17.905 | 17.905 | 19.067 | 19.793 | 19.793 | 19.793 | 30.924 | 43.343 | 32.326 | 36.533 | 44.545 | 57.364 |
| | | Frühbucher-Preis | DOPPEL | 8.489 | 9.103 | 10.024 | 10.024 | 10.638 | 11.022 | 11.022 | 11.022 | 12.480 | 17.237 | 13.017 | 14.628 | 17.698 | 22.609 |
| | | Katalog-Preis | EINZEL | 11.048 | 11.866 | 13.094 | 13.094 | 13.913 | 14.424 | 14.424 | 14.424 | 16.368 | 22.712 | 17.084 | 19.233 | 23.326 | 29.874 |
| | | Frühbucher-Preis | EINZEL | 12.069 | 12.959 | 14.294 | 14.294 | 15.184 | 15.740 | 15.740 | 15.740 | 24.270 | 33.785 | 25.344 | 28.567 | 34.706 | 44.528 |
| | | Katalog-Preis | EINZEL | 15.778 | 16.965 | 18.745 | 18.745 | 19.932 | 20.674 | 20.674 | 20.674 | 32.046 | 44.733 | 33.479 | 37.776 | 45.961 | 59.058 |

-10% Kombi-Rabatt: Buchen Sie die Anschlussreise und freuen Sie sich auf eine Ermäßigung von 10%. Mehr auf Seite 250.

*Eingeschränkte Sicht

LEISTUNGEN: Hurtigruten Expeditions-Seereise in der gebuchten Kabinenkategorie • alle Mahlzeiten an Bord inkl. Getränke (Bier und Hauswein, Softdrinks und Wasser in allen Restaurants) • Wasser, Kaffee und Tee ganztägig an Bord verfügbar • Anlandungen mit Landungsbooten und ein umfangreiches Programm an Aktivitäten an Bord und an Land • erfahrenes deutsch-/englischsprachiges Expeditionsteam, das auch Vorträge hält und Aktivitäten an Bord und an Land organisiert und begleitet • wind- und regenabweisende Expeditionsjacke • Verleih von Gummistiefeln und Trekkingstöcken. **Kurs Süd:** Transfer vom Schiff zum Flughafen in Punta Arenas • Flug von Punta Arenas nach Santiago de Chile in der Economy-Class • Flughafen- und Sicherheitsgebühren. **Kurs Nord:** 1x U/F in Santiago de Chile vor der Reise • Transfer in Santiago de Chile • Flug von Santiago de Chile nach Punta Arenas in der Economy-Class • Transfer vom Flughafen zum Schiff in Punta Arenas inkl. Stadtrundfahrt und Lunchbox • Flughafen- und Sicherheitsgebühren.

Mehr Informationen auf Seite 32-33 INKLUSIVLEISTUNGEN und auf www.hurtigruten.de/inklusiveleistungen

HINWEISE: Preise in € pro Person • Der Frühbucher-Preis ist ein limitiertes Kontingent. Ist das Kontingent erschöpft, gilt der Basis-Preis. Nähere Informationen siehe Seite 247 • medizinischer Fragebogen erforderlich • Alle geplanten Anlandungen sind abhängig von Wetter- und Eisbedingungen • Änderungen vorbehalten • Bitte beachten Sie das Kapitel „Fluginformationen“ auf Seite 246 • Diese Reise ist für Gäste mit eingeschränkter Mobilität nicht geeignet. Bitte kontaktieren Sie Hurtigruten bei Rückfragen.

JETZT BUCHEN IN IHREM REISEBÜRO, UNTER TELEFON (040) 874 083 58 ODER AUF HURTIGRUTEN.DE

AN- UND ABREISEPAKET
Buchungs-Code Kurs Süd: DEXVAPA21/DEXSCLD21
DZ AB 1.963 € P.P./EZ AB 2.102 € P.P.
Buchungs-Code Kurs Nord: DEXSCLA21/DEXVAPD21
AB 1.763 € P.P.

LEISTUNGEN: Kurs Süd: Flug nach Santiago de Chile und zurück in der Economy-Class • Flughafen- und Sicherheitsgebühren sowie Luftverkehrssteuer • Transfer von Santiago de Chile nach Valparaiso und alle Transfers in Santiago de Chile • 1x U/F in Santiago de Chile nach der Reise • Hurtigruten Rail & Fly 2. Klasse innerhalb Deutschlands. **Kurs Nord:** Flug nach Santiago de Chile und zurück in der Economy-Class • Flughafen- und Sicherheitsgebühren sowie Luftverkehrssteuer • Transfer in Santiago de Chile und von Valparaiso nach Santiago de Chile • Hurtigruten Rail & Fly 2. Klasse innerhalb Deutschlands. **HINWEIS:** Bitte beachten Sie das Kapitel „Fluginformationen“ auf Seite 246.

18 TAGE MS ROALD AMUNDSEN

7 Reisertermine: 08. November 2021 bis 28. Februar 2022
Preis ab 8.990 € p.P.

Entdeckungsreise Antarktis, Falklandinseln und chilenische Fjorde

Fahren Sie im Kielwasser der großen Entdecker, um die chilenischen Fjorde, die Falklandinseln und die majestätische Antarktis auf einer außergewöhnlichen Expeditions-Seereise zu erleben.

Tag 1 Santiago de Chile

Ihr Abenteuer beginnt mit einer Übernachtung in Santiago de Chile, der aufregenden und vielfältigen Hauptstadt Chiles. Vielleicht gönnen Sie sich noch ein paar zusätzliche Tage mit unserem optionalen Vorprogramm, um die Atacama-Wüste zu erkunden.

Tag 2 Santiago de Chile/ Flug nach Punta Arenas

Fliegen Sie früh am Morgen nach Punta Arenas, wo das Hybrid-Expeditionsschiff MS Roald Amundsen wartet – bereit für Ihre Expedition in die Antarktis.

Tag 3 Chilenische Fjorde

Genießen Sie die Fahrt durch den malerischen Beagle-Kanal. Diese wilde und abgelegene Gegend scheint vom Menschen fast unberührt zu sein. Bewundern Sie die schönen Landschaften und beobachten Sie die Tierwelt von Deck aus.

Tag 4-5 Kap Hoorn und Drake-Passage

Wir planen, am berühmten Kap Hoorn anzulanden, bevor wir auf unserem Weg in die Antarktis, die Drake-Passage durchqueren.

Tag 6-11 Antarktis

Grenzenlos, beeindruckend und unbeschreiblich schön: willkommen in der Antarktis. Unser erfahrener Kapitän und das Expeditionsteam werden Ihren Aufenthalt zu einem unvergesslichen Erlebnis machen – und dabei immer die Wetter- und Eisbedingungen im Auge behalten. Wir werden anlanden, unsere Kajaks zu Wasser lassen, Fahrten im Landungsboot genießen und nach Walen, Robben, Vögeln, Pinguinen und vielen weiteren Wildtieren Ausschau halten. Natürlich achten wir besonders darauf, die Tierwelt nicht zu stören. Wir werden auch versuchen, an mehreren Orten auf

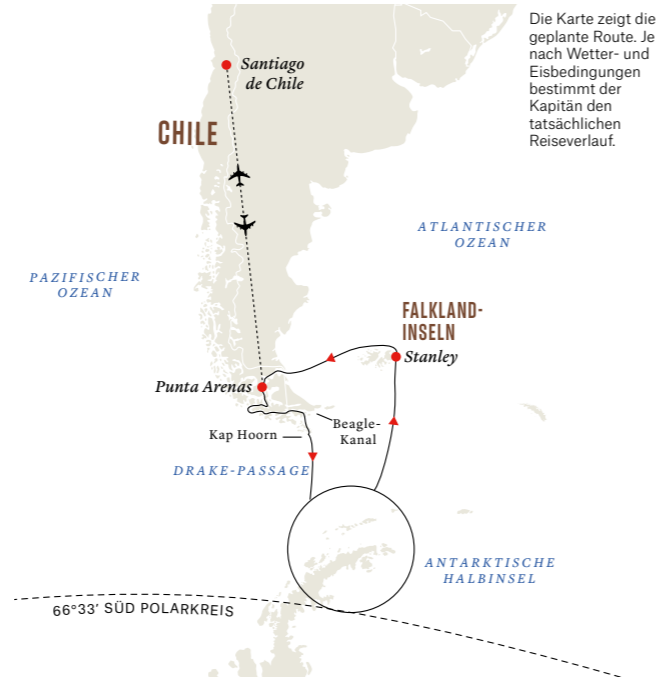

den Südlichen Shetlandinseln sowie auf der Antarktischen Halbinsel anzulanden.

Tag 12-13 Auf See

Entspannen Sie sich und nutzen Sie die Annehmlichkeiten an Bord unseres modernen Expeditionsschiffs, während unser Expeditionsteam Sie auf die Falklandinseln einstimmt.

Tag 14-16 Falklandinseln

Wir erreichen das historische Stanley mit seinen Pubs und dem typisch englischen Charme. Wir werden auch die Randgebiete der Falklandinseln erkunden und auf Wanderungen nach einigen der vielen Vogelarten Ausschau halten, die hier beheimatet sind.

FÜR SIE INKLUSIVE:
Rundgang durch die Altstadt von Stanley

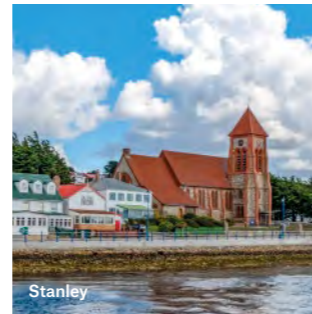

Tag 17 Auf See

Wir durchfahren die Magellanstraße. Im Science Center des Schiffs lassen wir die Erlebnisse der vergangenen Tage Revue passieren.

Tag 18 Punta Arenas/ Flug nach Santiago de Chile

Nach der Ausschiffung in Punta Arenas und mit Ihrem Flug nach Santiago de Chile geht unser Abenteuer seinem Ende entgegen. Verlängern Sie Ihre Reise mit einem spannenden Nachprogramm von der chilenischen Hauptstadt aus.

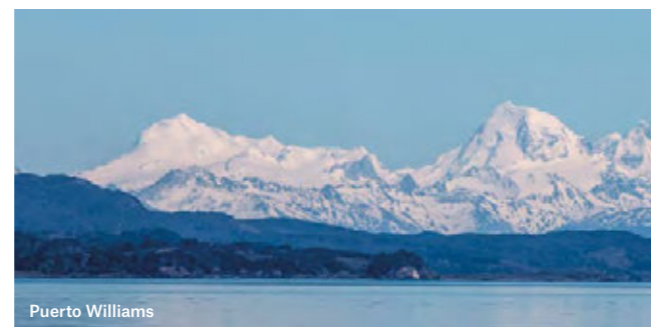

Inklusive

- Erkundungstouren mit dem Expeditionsteam
- Vortragsprogramm
- Anlandungen
- Fahrten im Landungsboot
- Mal- und Zeichenkurse
- Fotokurse
- Wissenschaftliche Aktivitäten
- Vogelbeobachtung

Optionale Ausflüge

- Zelten – Amundsen-Nacht
- Kajak-Tour
- Schneeschuhwanderung
- Panorama-Rundflug (Stanley)
- Busfahrt zu Stanleys Höhepunkten
- Naturkundlicher Spaziergang (Stanley)
- Lagunen-Tour Bluff Cove (Stanley)

Mehr auf hurtigruten.de/ausfluege



ENTDECKUNGSREISE ANTARKTIS, FALKLANDINSELN UND CHILENISCHE FJORDE

18-Tage-Expeditionsreise mit MS Roald Amundsen

PREIS AB 8.990 € P.P.

| Reisetermin | Buchungs-Code | Preise in € p.P. | Kabine | POLAR AUSSENKABINE | | ARKTIS AUSSENKABINE SUPERIOR mit Balkon | | | | EXPEDITION SUITE | | | | | | | |
|--|------------------------|------------------|--------|--------------------|--------|---|--------|--------|--------|------------------|--------|-------------|------------|--------|--------|--------|--------|
| | | | | RS | RR | TT | TY | XTJ* | XT | XTD | XY | ohne Balkon | mit Balkon | ME | MD | MC | MA |
| 08.11.21-25.11.21 28.02.22-17.03.22 | AMANT2123 | Frühbucher-Preis | DOPPEL | 8.990 | 9.605 | 10.529 | 10.529 | 11.144 | 11.529 | 11.529 | 11.529 | 12.991 | 17.762 | 13.530 | 15.146 | 18.223 | 23.148 |
| | | Katalog-Preis | EINZEL | 11.555 | 12.376 | 13.607 | 13.607 | 14.428 | 14.941 | 14.941 | 14.941 | 16.890 | 23.251 | 17.608 | 19.763 | 23.867 | 30.433 |
| | AMANT2204 | Frühbucher-Preis | DOPPEL | 12.578 | 13.471 | 14.810 | 14.810 | 15.702 | 16.260 | 16.260 | 16.260 | 24.813 | 34.355 | 25.890 | 29.123 | 35.278 | 45.128 |
| 10.12.21-27.12.21 26.12.21-12.01.22 11.01.22-28.01.22 27.01.22-13.02.22 | AMANT2125 | Frühbucher-Preis | DOPPEL | 9.989 | 10.685 | 11.728 | 11.728 | 12.424 | 12.859 | 12.859 | 12.859 | 14.511 | 19.902 | 15.119 | 16.945 | 20.423 | 25.988 |
| | | Katalog-Preis | EINZEL | 12.888 | 13.816 | 15.207 | 15.207 | 16.134 | 16.714 | 16.714 | 16.714 | 18.917 | 26.104 | 19.728 | 22.163 | 26.800 | 34.219 |
| | AMANT2201 AMANT2202 | Frühbucher-Preis | DOPPEL | 14.028 | 15.037 | 16.550 | 16.550 | 17.558 | 18.189 | 18.189 | 18.189 | 27.853 | 38.635 | 29.070 | 32.722 | 39.678 | 50.807 |
| 12.02.22-01.03.22 | AMANT2203 | Frühbucher-Preis | DOPPEL | 9.490 | 10.145 | 11.128 | 11.128 | 11.784 | 12.194 | 12.194 | 12.194 | 13.751 | 18.832 | 14.324 | 16.045 | 19.323 | 24.568 |
| | | Katalog-Preis | EINZEL | 12.222 | 13.096 | 14.407 | 14.407 | 15.281 | 15.827 | 15.827 | 15.827 | 17.903 | 24.678 | 18.668 | 20.963 | 25.333 | 32.326 |
| | AMANT2203 | Frühbucher-Preis | DOPPEL | 13.303 | 14.254 | 15.680 | 15.680 | 16.630 | 17.224 | 17.224 | 17.224 | 26.333 | 36.495 | 27.480 | 30.922 | 37.478 | 47.968 |
| | | Katalog-Preis | EINZEL | 17.264 | 18.532 | 20.433 | 20.433 | 21.701 | 22.493 | 22.493 | 22.493 | 34.638 | 48.186 | 36.167 | 40.756 | 49.498 | 63.484 |

-10% Kombi-Rabatt: Buchen Sie die Anschlussreise und freuen Sie sich auf eine Ermäßigung von 10%. Mehr auf Seite 250.

LEISTUNGEN: Hurtigruten Expeditions-Seereise in der gebuchten Kabinenkategorie • alle Mahlzeiten an Bord inkl. Getränke (Bier und Hauswein, Softdrinks und Wasser in allen Restaurants) • Wasser, Kaffee und Tee ganztägig an Bord verfügbar • Anlandungen mit Landungsbooten und ein umfangreiches Programm an Aktivitäten an Bord und an Land • erfahrenes deutsch-/englischsprachiges Expeditionsteam, das auch Vorträge hält und Aktivitäten an Bord und an Land organisiert und begleitet • kostenlose wind- und regenabweisende Expeditionsjacke • 1x U/F in Santiago de Chile vor der Expeditions-Seereise • Transfer vom Hotel zum Flughafen in Santiago de Chile • Flug von Santiago de Chile nach Punta Arenas und zurück in der Economy-Class • Flughafen- und Sicherheitsgebühren • Transfer vom Flughafen zum Schiff in Punta Arenas inkl. Orientierungs-Tour und Lunchbox.

Mehr Informationen auf Seite 32-33 INKLUSIVLEISTUNGEN und auf www.hurtigruten.de/inklusiveleistungen

HINWEISE: Preise in € pro Person • Der Frühbucher-Preis ist ein limitiertes Kontingent. Ist das Kontingent erschöpft, gilt der Basis-Preis. Nähere Informationen siehe Seite 247 • medizinischer Fragebogen erforderlich • Alle geplanten Anlandungen sind abhängig von Wetter- und Eisbedingungen • Änderungen vorbehalten • Bitte beachten Sie das Kapitel „Fluginformationen“ auf Seite 246 • Diese Reise ist für Gäste mit eingeschränkter Mobilität nicht geeignet. Bitte kontaktieren Sie Hurtigruten bei Rückfragen.

AN- UND ABREISEPAKET PREIS AB DZ 1.898 € P.P./EZ 2.037 € P.P.
Buchungs-Code: DEXSCLA21/DEXSCLD21

LEISTUNGEN: Flug nach Santiago de Chile und zurück in der Economy-Class • Flughafen- und Sicherheitsgebühren sowie Luftverkehrssteuer • Transfers in Santiago de Chile • 1x U/F in Santiago de Chile nach der Reise • Hurtigruten Rail & Fly 2. Klasse innerhalb Deutschlands.
HINWEIS: Bitte beachten Sie das Kapitel „Fluginformationen“ auf Seite 246.

18 TAGE MS ROALD AMUNDSEN

Reisetermin: 24. November 2021
Preis ab 10.990 € p.P.

Entdeckungsreise Antarktis, Falklandinseln und chilenische Fjorde – Sonnenfinsternis

Folgen Sie den Spuren der großen Entdecker auf unserer Fahrt durch die chilenischen Fjorde. Erleben Sie eine totale Sonnenfinsternis vor den Südlichen Orkneyinseln, bevor es weitergeht zu den Falklandinseln.

Tag 1 (24.11.2021)

Santiago de Chile
Ihr Abenteuer beginnt mit einer Hotelübernachtung in der pulsierenden Hauptstadt Chiles.

Tag 2 (25.11.2021)

Santiago de Chile/ Flug nach Punta Arenas
Sie fliegen am frühen Morgen nach Punta Arenas, wo das Hybrid-Expeditionsschiff MS Roald Amundsen zur Einschiffung bereitsteht, um Sie in die Antarktis und zur Sonnenfinsternis zu bringen.

Tag 3-4 (26.-27.11.2021)

Drake-Passage
Wir fahren durch den malerischen Beagle-Kanal und die legendäre Drake-Passage. An Bord beginnt das Expeditionsteam mit dem Vortragsprogramm.

Tag 5-9 (28.11.-02.12.2021)

Antarktis
Die Antarktis versetzt einen immer wieder in Staunen und sorgt für Bewunderung. Eine Kulisse aus endlosem weißem Horizont und einem Meer, in dem Eisberge treiben und Wale schwimmen. Vielleicht noch beeindruckender: Ihre erste Begegnung mit den riesigen Pinguin-Kolonien. Unser Expeditionsteam wird so oft wie möglich die Gelegenheit nutzen, auf den Südlichen Shetlandinseln sowie auf der Antarktischen Halbinsel anzulanden und Fahrten im Landungsboot

durchzuführen. In dieser unberührten Wildnis gibt die Natur den Ton an: Unser Ziel ist es, Ihnen die unglaubliche Vielfalt der Landschaften und reichen Tierwelt näherzubringen.

Tag 10 (03.12.2021) Auf See

Tage auf See sind immer auch Tage der Entspannung. Erfreuen Sie sich am Komfort unseres modernen Expeditionsschiffs und halten Sie von Deck aus Ausschau nach Wildtieren.

Tag 11 (04.12.2021)

Südliche Orkneyinseln
Wir erreichen die Inseln am frühen Morgen und werden, bei hoffentlich guten Wetterbedingungen, eine totale Sonnenfinsternis erleben. Unser Expeditionsteam wird spezielle Sonnenlichtfilter verteilen, die Ihre Augen schützen, während Sie das außergewöhnliche Naturschauspiel beobachten. Ein fachkundiger Astronom wird mit einer Reihe von spannenden Vorträgen vertiefende Einblicke in das Phänomen Sonnenfinsternis geben.

Tag 12-13 (05.-06.12.2021)

Auf See
Nachdem wir die unvergessliche Antarktis kennengelernt haben, machen wir uns auf den Weg zu den Falklandinseln.

Tag 14-16 (07.-09.12.2021)

Falklandinseln
Bewundern Sie den Kontrast zwischen dem typisch britischen



Die Karte zeigt die geplante Route. Je nach Wetter- und Eisbedingungen bestimmt der Kapitän den tatsächlichen Reiseverlauf.

Charme von Stanley und der wilden Schönheit der Natur. Wir planen, am westlichsten Punkt der Falklandinseln an Land zu gehen, um hier zu wandern.
FÜR SIE INKLUSIVE:
Rundgang durch die Altstadt von Stanley

Tag 17 (10.12.2021) Auf See

Nachdem wir die Magellanstraße passiert haben, lassen wir die Erlebnisse unseres Abenteuers im Science Center Revue passieren. Und natürlich halten wir immer Ausschau nach Wildtieren.

Tag 18 (11.12.2021)

Punta Arenas/ Flug nach Santiago de Chile
Ihre Expeditionsreise endet mit dem Rückflug nach Santiago de Chile. Hier können Sie Ihre Reise mit einem unserer spannenden Nachprogramme verlängern. Zum Beispiel mit einer Tour zu den Osterinseln.



Wilhelmina Bay

DIE SONNENFINSTERNIS AUF DIESER REISE

DATUM: 4. Dezember 2021

ZEIT: ca. 4 Uhr morgens

ORT: Je nach Wetter- und Seebedingungen werden wir uns vor den Südlichen Orkney-Inseln befinden.

Mehr über das Naturschauspiel Sonnenfinsternis auf den Seiten 50-51.



Königspinguine

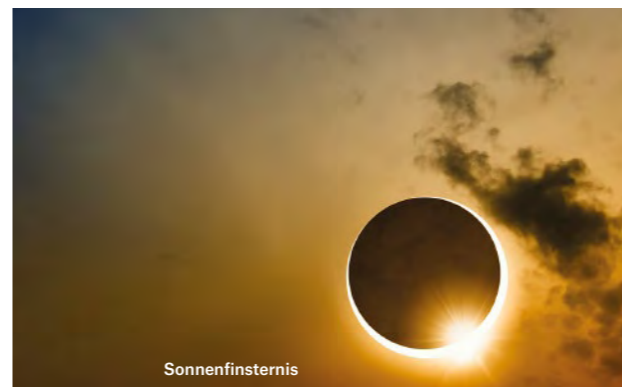

Sonnenfinsternis



Orne Harbour



MS Roald Amundsen

Inklusive

- Erkundungstouren mit dem Expeditionsteam
- Vortragsprogramm
- Anlandungen
- Fahrten im Landungsboot
- Mal- und Zeichenkurse
- Fotokurse
- Wissenschaftliche Aktivitäten
- Vogelbeobachtung

Optionale Ausflüge

- Zelten – Amundsen-Nacht
- Kajak-Tour
- Schneeschuhwanderung
- Panorama-Rundflug (Stanley)
- Busfahrt zu Stanleys Höhepunkten
- Naturkundlicher Spaziergang (Stanley)
- Lagunen-Tour Bluff Cove (Stanley)

Mehr auf hurtigruten.de/ausfluege

ENTDECKUNGSREISE ANTARKTIS, FALKLANDINSELN UND CHILENISCHE FJORDE - SONNENFINSTERNIS

18-Tage-Expeditionsreise mit MS Roald Amundsen

PREIS AB 10.990 € P.P.

| Reisetermin | Buchungs-Code | Preise in € p.P. | Kabine | POLAR AUSSENKABINE | | ARKTIS AUSSENKABINE SUPERIOR | | | | EXPEDITION SUITE | | | | | | | |
|-------------------|---------------|------------------|--------|--------------------|--------|------------------------------|--------|------------|--------|------------------|--------|------------|--------|--------|--------|--------|--------|
| | | | | RS | RR | ohne Balkon | | mit Balkon | | ohne Balkon | | mit Balkon | | | | | |
| | | | | TT | TY | XTJ* | XT | XTD | XY | MF | MB | ME | MD | MC | MA | | |
| 24.11.21-11.12.21 | AMANT2124 | Frühbucher-Preis | DOPPEL | 10.990 | 11.765 | 12.928 | 12.928 | 13.704 | 14.189 | 14.189 | 14.189 | 16.031 | 22.042 | 16.709 | 18.745 | 22.623 | 28.828 |
| | | Katalog-Preis | | 14.222 | 15.256 | 16.807 | 16.807 | 17.841 | 18.487 | 18.487 | 18.487 | 20.943 | 28.958 | 21.848 | 24.563 | 29.733 | 38.006 |
| | | Frühbucher-Preis | EINZEL | 15.479 | 16.603 | 18.290 | 18.290 | 19.414 | 20.117 | 20.117 | 20.117 | 30.893 | 42.915 | 32.250 | 36.322 | 44.078 | 56.488 |
| | | Katalog-Preis | | 20.164 | 21.664 | 23.913 | 23.913 | 25.413 | 26.350 | 26.350 | 26.350 | 40.718 | 56.746 | 42.527 | 47.956 | 58.298 | 74.844 |

-10% Kombi-Rabatt: Buchen Sie die Anschlussreise und freuen Sie sich auf eine Ermäßigung von 10%. Mehr auf Seite 250.

*Eingeschränkte Sicht

LEISTUNGEN: Hurtigruten Expeditions-Seereise in der gebuchten Kabinenkategorie • alle Mahlzeiten an Bord inkl. Getränke (Bier und Hauswein, Softdrinks und Wasser in allen Restaurants) • Wasser, Kaffee und Tee ganztägig an Bord verfügbar • Anlandungen mit Landungsbooten und ein umfangreiches Programm an Aktivitäten an Bord und an Land • erfahrenes deutsch-/englischsprachiges Expeditionsteam, das auch Vorträge hält und Aktivitäten an Bord und an Land organisiert und begleitet • wind- und regenabweisende Expeditionsjacke • Verleih von Gummistiefeln und Trekkingstöcken • 1x Ü/F in Santiago de Chile vor der Expeditions-Seereise • Transfer vom Hotel zum Flughafen in Santiago de Chile • Flug von Santiago de Chile nach Punta Arenas und zurück in der Economy-Class • Flughafen- und Sicherheitsgebühren • Transfer vom Flughafen zum Schiff in Punta Arenas inkl. Orientierungstour und Lunchbox.
Mehr Informationen auf Seite 32-33 INKLUSIVLEISTUNGEN und auf www.hurtigruten.de/inklusiveleistungen

HINWEISE: Preise in € pro Person • Der Frühbucher-Preis ist ein limitiertes Kontingent. Ist das Kontingent erschöpft, gilt der Basis-Preis. Nähere Informationen siehe Seite 247 • medizinischer Fragebogen erforderlich • Alle geplanten Anlandungen sind abhängig von Wetter- und Eisbedingungen • Änderungen vorbehalten • Bitte beachten Sie das Kapitel „Fluginformationen“ auf Seite 246 • optionale Aktivitäten teilweise kostenpflichtig • Diese Reise ist für Gäste mit eingeschränkter Mobilität nicht geeignet. Bitte kontaktieren Sie Hurtigruten bei Rückfragen.

AN- UND ABREISEPAKET PREIS AB DZ 1.898 € P.P./EZ 2.037 € P.P.
Buchungs-Code: DEXSCLA21/DEXSCLD21

LEISTUNGEN: Flug nach Santiago de Chile und zurück in der Economy-Class • Flughafen- und Sicherheitsgebühren sowie Luftverkehrssteuer • Transfers in Santiago de Chile • 1x Ü/F in Santiago de Chile nach der Reise • Hurtigruten Rail & Fly 2. Klasse innerhalb Deutschlands.
HINWEIS: Bitte beachten Sie das Kapitel „Fluginformationen“ auf Seite 246.

19/20 TAGE MS FRAM

Kurs Süd (19 Tage): 15. Oktober 2021
Kurs Nord (20 Tage): 17. März 2022
Preis ab 8.490 € p.P.

Expeditionsreise Patagonien und Antarktis

Kurs Süd

Genießen Sie die atemberaubenden chilenischen Fjorde und die einsame Wildnis der Antarktis. Erleben Sie Fahrten mit unseren Landungsbooten sowie Anlandungen und spannende Ausflüge.

Tag 1 (15.10.2021) Valparaiso
Entdecken Sie vor der Einschiffung diese charmante chilenische Stadt.

Tag 2-3 (16.-17.10.2021) Auf See
Auf unserem Weg entlang der Pazifikküste Chiles beginnt das Expeditionsteam mit der Vortragsreihe – und wir halten Ausschau nach Wildtieren.

Tag 4 (18.10.2021) Castro (ganztägig)
Castro liegt zwischen windgepeitschten Hügeln mit grüner Vegetation. Es ist bekannt für seine farbenfrohen „Palafitos“. Das sind Holzhäuser, die auf Stelzen entlang des Ufers stehen. Auch sehenswert: die Kirche des heiligen Franziskus, ein UNESCO-Welterbe.
FÜR SIE INKLUSIVE:
Stadtrundgang durch Castro

Tag 5 (19.10.2021) Auf See
Wir fahren nach Süden durch die sagenumwobenen Gewässer Patagoniens.

Tag 6 (20.10.2021) Puerto Edén (halbtägig)
Das Dorf Puerto Edén im Nationalpark Bernardo O'Higgins wird Sie verzaubern. Es liegt sehr isoliert am Ende

eines tiefen Fjords und ist von Bergen umgeben. Zu seinen 250 Einwohnern gehören die 15 verbliebenen Angehörigen der Kawéskar.

Tag 7-8 (21.-22.10.2021) Puerto Natales (ganztägig)
Erkunden Sie auf unserem optionalen Ausflug den grandiosen Nationalpark Torres del Paine. Beobachten Sie hier die Tierwelt mit über hundert Vogelarten, darunter der Andenkondor.
FÜR SIE INKLUSIVE:
Spaziergang durch Puerto Natales und Höhlenbesuch

Tag 9 (23.10.2021) Chilenische Fjorde
Es erwarten uns tief eingeschnittene Fjorde und hohe Berge, die zum eisigen Wasser hin steil abfallen. Diese Region scheint fast unberührt von Menschenhand.

Tag 10-11 (24.-25.10.2021) Kap Hoorn und Drake-Passage
Wir nehmen Kurs auf den malerischen Beagle-Kanal und planen, am legendären Kap Hoorn anzulanden. Dann setzen wir unsere Reise über die Drake-Passage in Richtung Antarktis fort.



Hinweis: Wir bieten diese Reise „Kurs Süd“ und „Kurs Nord“ an. Der Reiseverlauf hier beschreibt „Kurs Süd“. „Kurs Nord“ verläuft in umgekehrter Reihenfolge und beinhaltet eine Hotelübernachtung in Buenos Aires vor Beginn der Reise. Je nach Wetter- und Eisbedingungen bestimmt der Kapitän den tatsächlichen Reiseverlauf.

Tag 12-16 (26.-30.10.2021) Antarktis
Die Antarktis ist groß, imposant und unbeschreiblich schön. Selbst erfahrenen Entdeckern fehlen oft die Worte. Unser Kapitän und das Expeditionsteam suchen stets nach den besten Bedingungen, um anzulanden, Kajaks zu Wasser zu lassen, auf Wanderungen zu gehen sowie nach Walen, Robben, Vögeln und Pinguinen Ausschau zu halten. Unser besonderes Augenmerk gilt dem Schutz der faszinierenden Tierwelt, die wir nicht stören wollen. Auf dieser Expeditions-Seereise versuchen wir, an mehreren Orten der Südlichen Shetlandinseln an Land zu gehen – für unvergessliche Erlebnisse auf der Antarktischen Halbinsel.



Nationalpark Torres del Paine, Chile

Tag 17-18 (31.10.–01.11.2021) Drake-Passage
Durch die Drake-Passage nehmen wir Kurs zurück in Richtung Zivilisation. Verbringen Sie den Tag damit, Ihre Erlebnisse Revue passieren zu lassen, nutzen Sie die vielfältigen Möglichkeiten im Science Center oder entspannen Sie einfach an Bord.

Tag 19 (02.11.2021) Ushuaia/ Flug nach Buenos Aires
Nach der Ankunft in Ushuaia endet Ihre Expedition mit Ihrem Flug nach Buenos Aires. Hier können Sie Ihr Abenteuer mit einem unserer spannenden Nachprogramme verlängern, z.B. zu den Iguazú-Wasserfällen.



Orne Harbour

© ANDREA KLAUSNER



Pelzrobber

© MICHAEL BOUND - GUEST IMAGE



Half Moon Island

© ANDREA KLAUSNER

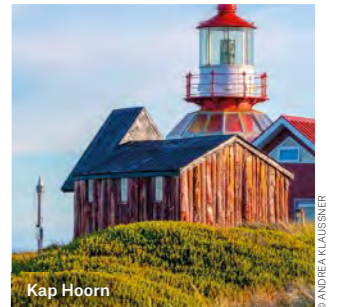

Kap Hoorn

© ANDREA KLAUSNER

Inklusive

- Erkundungstouren mit dem Expeditionsteam
- Vortragsprogramm
- Anlandungen
- Fahrten im Landungsboot
- Mal- und Zeichenkurse
- Fotokurse
- Wissenschaftliche Aktivitäten
- Vogelbeobachtung

Optionale Ausflüge

- Zelten – Amundsen-Nacht
- Kajak-Tour
- Schneeschuhwanderung
- Besuch der Orte Dalcahue, Curaco de Vélez & Achao per Bus und Fähre (Castro)
- Wandern durch den Chiloé-Nationalpark (Castro)
- Übernachtung im Nationalpark Torres del Paine (Puerto Natales)
- Busfahrt zum Nationalpark Torres del Paine (Puerto Natales)
- Torres del Paine – Wanderung am Lago Grey (Puerto Natales)
- Wanderung in Torres del Paine (Puerto Natales)

Mehr auf hurtigruten.de/ausfluege

EXPEDITIONSREISE PATAGONIEN UND ANTARKTIS (KURS SÜD UND KURS NORD)

19-/20-Tage-Expeditionsreise mit MS Fram

PREIS AB 8.490 € P.P.

| Reisetermin | Buchungs-Code | Preise in € p.P. | Kabine | POLAR INNENKABINE | | | | POLAR AUSSENKABINE | | ARKTIS AUSSENKABINE SUPERIOR | | EXPEDITION SUITE | |
|-------------------|-------------------------------------|------------------|--------|-------------------|--------|--------|--------|--------------------|--------|------------------------------|--------|------------------|--|
| | | | | I | FJ* | SD | N | U | F | Q | MG | | |
| 15.10.21-02.11.21 | FRANT2122 Kurs Süd (19 Tage) | Frühbucher-Preis | DOPPEL | 8.490 | 9.912 | 10.228 | 10.228 | 11.176 | 12.519 | 14.177 | 21.049 | | |
| | | Katalog-Preis | | 11.123 | 13.019 | 13.440 | 13.440 | 14.704 | 16.494 | 18.706 | 27.868 | | |
| | | Frühbucher-Preis | EINZEL | 12.045 | 14.106 | 14.564 | 14.564 | 15.939 | 17.886 | 27.763 | 41.506 | | |
| | | Katalog-Preis | | 15.862 | 18.611 | 19.222 | 19.222 | 21.054 | 23.650 | 36.820 | 55.144 | | |
| 17.03.22-05.04.22 | FRANT2205 Kurs Nord (20 Tage) | Frühbucher-Preis | DOPPEL | 8.490 | 9.865 | 10.170 | 10.170 | 11.086 | 12.384 | 13.988 | 20.631 | | |
| | | Katalog-Preis | | 11.035 | 12.868 | 13.275 | 13.275 | 14.497 | 16.228 | 18.366 | 27.224 | | |
| | | Frühbucher-Preis | EINZEL | 12.079 | 14.072 | 14.515 | 14.515 | 15.844 | 17.726 | 27.275 | 40.561 | | |
| | | Katalog-Preis | | 15.770 | 18.427 | 19.018 | 19.018 | 20.789 | 23.299 | 36.031 | 53.746 | | |

-10% Kombi-Rabatt: Buchen Sie die Anschlussreise und freuen Sie sich auf eine Ermäßigung von 10%. Mehr auf Seite 250.

*Eingeschränkte/keine Sicht

LEISTUNGEN: Hurtigruten Expeditions-Seereise in der gebuchten Kabinenkategorie • alle Mahlzeiten an Bord inkl. Getränke (Bier und Hauswein, Softdrinks und Wasser in allen Restaurants) • Wasser, Kaffee und Tee ganztägig an Bord verfügbar • Anlandungen mit Landungsbooten und ein umfangreiches Programm an Aktivitäten an Bord und an Land • erfahrenes deutsch-/englischsprachiges Expeditionsteam, das auch Vorträge hält und Aktivitäten an Bord und an Land organisiert und begleitet • wind- und regenabweisende Expeditionsjacke • Verleih von Gummistiefeln und Trekkingstöcken. Reise Kurs Süd: Transfer in Ushuaia • Flug von Ushuaia nach Buenos Aires in der Economy-Class • Flughafen- und Sicherheitsgebühren.
Reise Kurs Nord: 1x U/F in Buenos Aires vor der Reise • Transfers in Buenos Aires und Ushuaia inkl. Orientierungs-Tour in Ushuaia • Flug von Buenos Aires nach Ushuaia in der Economy-Class • Flughafen- und Sicherheitsgebühren.
Mehr Informationen auf Seite 32-33 INKLUSIVLEISTUNGEN und auf www.hurtigruten.de/inklusiveleistungen

HINWEISE: Preise in € pro Person • Der Frühbucher-Preis ist ein limitiertes Kontingent. Ist das Kontingent erschöpft, gilt der Basis-Preis. Nähere Informationen siehe Seite 247 • medizinischer Fragebogen erforderlich • Alle geplanten Anlandungen sind abhängig von Wetter- und Eisbedingungen • Änderungen vorbehalten • Bitte beachten Sie das Kapitel „Fluginformationen“ auf Seite 246 • optionale Aktivitäten teilweise kostenpflichtig • Diese Reise ist für Gäste mit eingeschränkter Mobilität nicht geeignet. Bitte kontaktieren Sie Hurtigruten bei Rückfragen.

AN- UND ABREISEPAKET PREIS AB
Kurs Süd: DZ 1.908 € P.P./EZ 2.045 € P.P.
Buchungs-Code: DEXVAPA21/DEXBUEA21
Kurs Nord: 1.773 € P.P.
Buchungs-Code: DEXBUEA21/DEXVAPD21

LEISTUNGEN: Kurs Süd: Flug nach Santiago de Chile und zurück von Buenos Aires in der Economy-Class • Flughafen- und Sicherheitsgebühren sowie Luftverkehrssteuer • Transfer von Santiago de Chile nach Valparaiso und in Buenos Aires • 1x U/F in Buenos Aires nach der Reise • Hurtigruten Rail & Fly 2. Klasse innerhalb Deutschlands. **Kurs Nord:** Flug nach Buenos Aires und zurück von Santiago de Chile in der Economy-Class • Flughafen- und Sicherheitsgebühren sowie Luftverkehrssteuer • Transfers in Buenos Aires und von Valparaiso nach Santiago de Chile • Hurtigruten Rail & Fly 2. Klasse innerhalb Deutschlands.
HINWEIS: Bitte beachten Sie das Kapitel „Fluginformationen“ auf Seite 246.

23 TAGE MS FRAM

5 Reisettermine: 01. November 2021 bis 24. Februar 2022
Preis ab 10.990 € p.P.

Antarktis, Falklandinseln und Südgeorgien – die ultimative Expeditionsreise

Begleiten Sie uns auf eine unvergleichliche Expeditionsreise zu den Falklandinseln, nach Südgeorgien und in die Antarktis. Unser Expeditionsteam begleitet Sie auf Fahrten im Landungsboot, Anlandungen und Wanderungen. Erleben Sie die überwältigende Natur auf dem entlegensten Kontinent der Welt aus nächster Nähe.

Tag 1 Buenos Aires
Übernachten Sie in der Stadt der Tangos.

Tag 2 Buenos Aires/ Flug nach Ushuaia
Fliegen Sie früh am Morgen nach Ushuaia, wo MS Fram auf Sie wartet. An Bord angekommen, beginnen wir unsere Reise mit einem Willkommensdinner.

Tag 3 Auf See
Wir überqueren das offene Meer auf dem Weg zu den Falklandinseln. Halten Sie von Deck aus Ausschau nach Tieren.

Tag 4-6 Falklandinseln
Die Falklandinseln sind reich an Naturwundern: Geierfalken gleiten durch die Lüfte, an den Ufern tummeln sich

Pinguine und Gänse gehen auf Futtersuche. Stanley verbreitet britisches Flair am Rande der Antarktis.

FÜR SIE INKLUSIVE:
Rundgang durch die Altstadt von Stanley

Tag 7-8 Auf See
Wir nehmen Kurs auf das wunderschöne Südgeorgien. Das Expeditionsteam hält Vorträge. Genießen Sie die Annehmlichkeiten an Bord des Schiffs.

Tag 9-13 Südgeorgien
Erkunden Sie mit uns das „Galápagos der Pole“ – wir halten Ausschau nach Pinguinen, Robben und Seevögeln.

Tag 14-15 Auf See
Während wir Kurs auf Elephant Island nehmen, erfahren Sie



Die Karte zeigt die geplante Route. Je nach Wetter- und Eisbedingungen bestimmt der Kapitän den tatsächlichen Reiseverlauf.

vom Expeditionsteam mehr über die Wunder der Antarktis.

Tag 16-20 Antarktis
Die Antarktis ist riesig, imposant und unbeschreiblich schön. Selbst erfahrene Forscher erstarren immer wieder vor Ehrfurcht. Unser Kapitän und das Expeditionsteam werden je nach den vorherrschenden Bedingungen Möglichkeiten suchen, an Land zu gehen, die Kajaks zu Wasser zu lassen, Fahrten im Landungsboot zu unternehmen sowie nach Walen, Robben, Vögeln, Pinguinen und weiteren Spezies Ausschau zu halten. Und natürlich achten wir immer darauf, die eindrucksvolle Tierwelt zu schützen und niemals zu stören. Wir planen auch, an mehreren Orten auf

der Antarktischen Halbinsel anzulanden. Freuen Sie sich auf ein unvergessliches Erlebnis.

Tag 21-22 Drake-Passage
Auf unserem Weg zurück in die Zivilisation durchqueren wir die Drake-Passage. Lassen Sie die Erlebnisse der vergangenen Tage Revue passieren, besuchen Sie das Science Center oder entspannen Sie einfach an Bord.

Tag 23 Ushuaia/ Flug nach Buenos Aires
Nach der Ankunft in Ushuaia endet Ihre Expeditionsreise mit dem Flug nach Buenos Aires. Von hier aus können Sie Ihr Abenteuer mit einem unserer spannenden Nachprogramme verlängern, zum Beispiel zu den Iguazú-Wasserfällen.



Anlandung in Brown Bluff

© CHELSEA CLAUS



Carcass Island

© STEFAN DALL



Wilhelmina Bay

© KARSTEN BISTRUP



Eselpinguin

© MARSEL VAN OOSTEN

Inklusive

- Erkundungstouren mit dem Expeditionsteam
- Vortragsprogramm
- Anlandungen
- Fahrten im Landungsboot
- Mal- und Zeichenkurse
- Fotokurse
- Wissenschaftliche Aktivitäten
- Vogelbeobachtung

Optionale Ausflüge

- Zelten – Amundsen-Nacht
- Kajak-Tour
- Schneeschuhwanderung
- Panorama-Rundflug (Stanley)
- Busfahrt zu Stanleys Höhepunkten
- Naturkundlicher Spaziergang (Stanley)
- Lagunen-Tour Bluff Cove (Stanley)

Mehr auf hurtigruten.de/ausfluege

ANTARKTIS, FALKLANDINSELN UND SÜDGEORGIEN - DIE ULTIMATIVE EXPEDITIONSREISE

23-Tage-Expeditionsreise mit MS Fram

PREIS AB 10.990 € P.P.

| Reisetermin | Buchungs-Code | Preise in € p.P. | Kabine | POLAR INNENKABINE | | | | POLAR AUSSENKABINE | | ARKTIS AUSSENKABINE SUPERIOR | | EXPEDITION SUITE | |
|---|-------------------------------------|------------------|--------|-------------------|--------|--------|--------|--------------------|--------|------------------------------|--------|------------------|------------|
| | | | | I | FJ* | SD | N | U | F | Q | MG | ohne Balkon | mit Balkon |
| 01.11.21-23.11.21 | FRANT2123 | Frühbucher-Preis | DOPPEL | 10.990 | 12.704 | 13.084 | 13.084 | 14.227 | 15.845 | 17.844 | 26.127 | | |
| | | Katalog-Preis | | 14.163 | 16.448 | 16.956 | 16.956 | 18.479 | 20.637 | 23.303 | 34.346 | | |
| | | Frühbucher-Preis | EINZEL | 15.435 | 17.920 | 18.472 | 18.472 | 20.128 | 22.475 | 34.380 | 50.945 | | |
| | | Katalog-Preis | | 20.036 | 23.349 | 24.086 | 24.086 | 26.294 | 29.423 | 45.296 | 67.383 | | |
| 13.12.21-04.01.22 03.01.22-25.01.22 03.02.22-25.02.22 | FRANT2125 FRANT2201 FRANT2203 | Frühbucher-Preis | DOPPEL | 11.990 | 13.884 | 14.304 | 14.304 | 15.567 | 17.355 | 19.564 | 28.717 | | |
| | | Katalog-Preis | | 15.497 | 18.021 | 18.582 | 18.582 | 20.266 | 22.650 | 25.596 | 37.799 | | |
| | | Frühbucher-Preis | EINZEL | 16.885 | 19.631 | 20.241 | 20.241 | 22.071 | 24.664 | 37.820 | 56.124 | | |
| | | Katalog-Preis | | 21.970 | 25.631 | 26.444 | 26.444 | 28.885 | 32.342 | 49.883 | 74.289 | | |
| 24.02.22-18.03.22 | FRANT2204 | Frühbucher-Preis | DOPPEL | 11.490 | 13.294 | 13.694 | 13.694 | 14.897 | 16.600 | 18.704 | 27.422 | | |
| | | Katalog-Preis | | 14.830 | 17.235 | 17.769 | 17.769 | 19.372 | 21.644 | 24.449 | 36.072 | | |
| | | Frühbucher-Preis | EINZEL | 16.160 | 18.775 | 19.356 | 19.356 | 21.100 | 23.570 | 36.100 | 53.535 | | |
| | | Katalog-Preis | | 21.003 | 24.490 | 25.265 | 25.265 | 27.589 | 30.883 | 47.589 | 70.836 | | |

-10% Kombi-Rabatt: Buchen Sie die Anschlussreise und freuen Sie sich auf eine Ermäßigung von 10%. Mehr auf Seite 250.

*Eingeschränkte/keine Sicht

LEISTUNGEN: Hurtigruten Expeditions-Seereise in der gebuchten Kabinenkategorie • alle Mahlzeiten an Bord inkl. Getränke (Bier und Hauswein, Softdrinks und Wasser in allen Restaurants) • Wasser, Kaffee und Tee ganztägig an Bord verfügbar • Anlandungen mit Landungsbooten und ein umfangreiches Programm an Aktivitäten an Bord und an Land • erfahrenes deutsch-/englischsprachiges Expeditionsteam, das auch Vorträge hält und Aktivitäten an Bord und an Land organisiert und begleitet • wind- und regenabweisende Expeditionsjacke • Verleih von Gummistiefeln und Trekkingstöcken • 1x U/F in Buenos Aires vor der Expeditions-Seereise • Transfer vom Hotel zum Flughafen in Buenos Aires • Flug von Buenos Aires nach Ushuaia und zurück in der Economy-Class • Flughafensicherheitsgebühren • Transfer in Ushuaia inkl. Orientierungstour.

Mehr Informationen auf Seite 32-33 INKLUSIVLEISTUNGEN und auf hurtigruten.de/inklusiveleistungen

HINWEISE: Preise in € pro Person • Der Frühbucher-Preis ist ein limitiertes Kontingent. Ist das Kontingent erschöpft, gilt der Basis-Preis. Nähere Informationen siehe Seite 247 • medizinischer Fragebogen erforderlich • Alle geplanten Anlandungen sind abhängig von Wetter- und Eisbedingungen • Änderungen vorbehalten • Bitte beachten Sie das Kapitel „Fluginformationen“ auf Seite 246 • optionale Aktivitäten teilweise kostenpflichtig • Diese Reise ist für Gäste mit eingeschränkter Mobilität nicht geeignet. Bitte kontaktieren Sie Hurtigruten bei Rückfragen.

JETZT BUCHEN IN IHREM REISEBÜRO, UNTER TELEFON (040) 874 083 58 ODER AUF HURTIGRUTEN.DE

AN- UND ABREISEPAKET PREIS AB
DZ 1.918 € P.P./EZ 2.055 € P.P.
Buchungs-Code: DEXBUEA21/DEXBUEA21

LEISTUNGEN: Flug nach Buenos Aires und zurück in der Economy-Class • Flughafensicherheitsgebühren sowie Luftverkehrssteuer • Transfers in Buenos Aires • 1x U/F in Buenos Aires nach der Reise • Hurtigruten Rail & Fly 2. Klasse innerhalb Deutschlands.

HINWEIS: Bitte beachten Sie das Kapitel „Fluginformationen“ auf Seite 246.



Zügelpinguine, Half Moon Island

© MARSEL VAN OOSTEN



Fortuna Bay

© MARSEL VAN OOSTEN

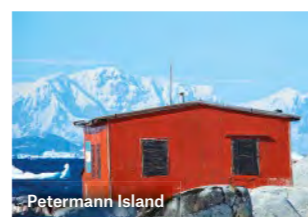

Petermann Island

© DOMINIC BARRINGTON



Fahrt in der Wilhelmina Bay

© KARSTEN BISTRUP

23 TAGE MS FRAM

Reisetermin: 22. November 2021
Preis ab 12.990 € p.P.

Antarktis, Falklandinseln und Südgeorgien – die ultimative Expeditionsreise und Sonnenfinsternis

Begleiten Sie uns auf eine einzigartige Expeditionsreise und werden Sie Zeuge einer totalen Sonnenfinsternis. Wir erkunden die entlegenen Falklandinseln, das atemberaubende Südgeorgien sowie die überwältigende Antarktis.

Tag 1 (22.11.2021)

Buenos Aires
Dieses Abenteuer beginnt mit einer Übernachtung im quirligen Buenos Aires. Oder Sie verlängern Ihren Aufenthalt mit einem optionalen Vorprogramm, um das wilde Patagonien kennenzulernen.

Tag 2 (23.11.2021) Buenos Aires/ Flug nach Ushuaia
Sie fliegen nach Ushuaia, wo MS Fram zur Einschiffung bereitsteht.

Tag 3 (24.11.2021) Auf See
Während wir Kurs auf die Falklandinseln nehmen, beginnt das Expeditionsteam mit dem Vortragsprogramm.

Tag 4-5 (25.-26.11.2021) Falklandinseln
Entdecken Sie das charmante Stanley. Wir beobachten die reiche Tierwelt auf einer der schönsten dieser abgelegenen Inseln.
FÜR SIE INKLUSIVE:
Rundgang durch die Altstadt von Stanley

Tag 6-7 (27.-28.11.2021) Auf See
Entspannen Sie sich und genießen Sie den Komfort an Bord Ihres Expeditionsschiffs. Nehmen Sie teil am Citizen-Science-Programm.

Tag 8-10 (29.11.-01.12.2021) Südgeorgien
In der sogenannten „Serengeti des südlichen Ozeans“ leben

Pinguine, Robben und Seevögel. Begleiten Sie unser Expeditionsteam auf herrlichen Wanderungen.

Tag 11-12 (02.-03.12.2021) Auf See
Während wir Kurs auf die Falklandinseln nehmen, können Sie den Vorträgen des Expeditionsteams im Science Center folgen.

Tag 13 (04.12.2021) Südliche Orkneyinseln
Sollten die Wetter- und Seebedingungen mitspielen, werden wir uns heute in einer idealen Position befinden, um das Naturschauspiel einer totalen Sonnenfinsternis zu sehen. Unser Expeditionsteam wird bei diesem außergewöhnlichen Ereignis an Deck dabei sein. Ein professioneller Astronom begleitet die gesamte Reise, gibt vertiefende Einblicke in das Phänomen Sonnenfinsternis und steht uns mit seinem Fachwissen zur Seite.

Tag 14-15 (05.-06.12.2021) Auf See
Wir nehmen Kurs auf die Antarktis: Das Expeditionsteam stimmt Sie mit Vorträgen über die reiche Tierwelt und über die Geschichte auf die bevorstehenden Tage ein.

Tag 16-20 (07.-11.12.2021) Antarktis
Die Antarktis ist einfach imposant – mit endlosem Horizont,



Die Karte zeigt die geplante Route. Je nach Wetter- und Eisbedingungen bestimmt der Kapitän den tatsächlichen Reiseverlauf.

66°33' SÜD POLARKREIS

riesigen Pinguin-Kolonien und einem Meer, in dem Eisberge treiben und Wale sich tummeln. Unser Expeditionsteam wird, wann immer es geht, die Gelegenheit nutzen, an verschiedenen Orten anzulanden, um Ihnen die unglaubliche Vielfalt der antarktischen Landschaft sowie die vielfältige Tierwelt näherzubringen. Erleben Sie Wildnis pur. Wir erkunden den isoliertesten Kontinent unseres Planeten – hier gibt die Natur den Ton an. Auf dieser Expedition warten viele faszinierende Momente auf Sie. Unser Kapitän und die erfahrene Crew arbeiten stets im Einklang mit den Elementen und erstellen die ideale Reiseroute, um Ihnen die einzigartige Schönheit der Natur nahezubringen.

Tag 21-22 (12.-13.12.2021) Drake-Passage
Lassen Sie die Erlebnisse Ihrer Reise Revue passieren. Halten Sie Ausschau nach Wildtieren und genießen Sie den Komfort an Bord.

Tag 23 (14.12.2021) Ushuaia/Flug nach Buenos Aires
Nach Ihrer Ankunft und dem Rückflug nach Buenos Aires können Sie Ihre Reise mit einem spannenden Nachprogramm verlängern. Wie wäre es mit einem Abstecher zu den Iguazú-Wasserfällen?

DIE SONNENFINSTERNIS AUF DIESER REISE

DATUM: 4. Dezember 2021

ZEIT: ca. 4 Uhr morgens

ORT: Je nach Wetter- und Seebedingungen werden wir uns vor den Südlichen Orkneyinseln befinden.

Mehr über das Naturschauspiel Sonnenfinsternis auf den Seiten 50-51.

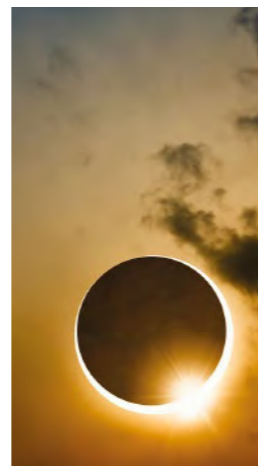

Neko Harbour

© MARSEL VAN OOSTEN



Carcass Island

© KARSTEN BIDSTRUP



Königspinguine, Südgeorgien

© MARSEL VAN OOSTEN



Arctowski-Station

© KARSTEN BIDSTRUP

Inklusive

- Erkundungstouren mit dem Expeditionsteam
- Vortragsprogramm
- Anlandungen
- Fahrten im Landungsboot
- Mal- und Zeichenkurse
- Fotokurse
- Wissenschaftliche Aktivitäten
- Vogelbeobachtung

Optionale Ausflüge

- Zelten – Amundsen-Nacht
- Kajak-Tour
- Schneeschuhwanderung
- Panorama-Rundflug (Stanley)
- Busfahrt zu Stanleys Höhepunkten
- Naturkundlicher Spaziergang (Stanley)
- Lagunen Tour Bluff Cove (Stanley)

Mehr auf hurtigruten.de/ausfluege

ANTARKTIS, FALKLANDINSELN UND SÜDGEORGIE - DIE ULTIMATIVE EXPEDITIONSREISE UND SONNENFINSTERNIS

23-Tage-Expeditionsreise mit MS Fram

PREIS AB 12.990 € P.P.

| KABINENKATEGORIE | Reisetermin | Buchungs-Code | Preise in € p.P. | Kabine | POLAR INNENKABINE | | POLAR AUSSENKABINE | | ARKTIS AUSSENKABINE SUPERIOR | | EXPEDITION SUITE | |
|-------------------|-------------|---------------|------------------|--------|-------------------|--------|--------------------|--------|------------------------------|--------|------------------|--------|
| | | | | | I | FJ* | SD | N | U | F | Q | MG |
| 22.11.21-14.12.21 | FRANT2124 | | Frühbucher-Preis | DOPPEL | 12.990 | 15.064 | 15.524 | 15.524 | 16.907 | 18.865 | 21.284 | 31.307 |
| | | | Katalog-Preis | | 16.830 | 19.595 | 20.209 | 20.209 | 22.052 | 24.664 | 27.889 | 41.252 |
| | | | Frühbucher-Preis | EINZEL | 18.335 | 21.342 | 22.010 | 22.010 | 24.014 | 26.854 | 41.260 | 61.305 |
| | | | Katalog-Preis | | 23.903 | 27.912 | 28.803 | 28.803 | 31.475 | 35.262 | 54.469 | 81.196 |

-10% Kombi-Rabatt: Buchen Sie die Anschlussreise und freuen Sie sich auf eine Ermäßigung von 10%. Mehr auf Seite 250.

*Eingeschränkte/keine Sicht

LEISTUNGEN: Hurtigruten Expeditions-Seereise in der gebuchten Kabinenkategorie • alle Mahlzeiten an Bord inkl. Getränke (Bier und Hauswein, Softdrinks und Wasser in allen Restaurants) • Wasser, Kaffee und Tee ganztägig an Bord verfügbar • Anlandungen mit Landungsbooten und ein umfangreiches Programm an Aktivitäten an Bord und an Land • erfahrenes deutsch-/englischsprachiges Expeditionsteam, das auch Vorträge hält und Aktivitäten an Bord und an Land organisiert und begleitet • wind- und regenabweisende Expeditionsjacke • Verleih von Gummistiefeln und Trekkingstöcken • 1x U/F in Buenos Aires vor der Expeditions-Seereise • Transfer vom Hotel zum Flughafen in Buenos Aires • Flug von Buenos Aires nach Ushuaia und zurück in der Economy-Class • Flughafen- und Sicherheitsgebühren • Transfers in Ushuaia und zurück inkl. Orientierungstour.
Mehr Informationen auf Seite 32-33 INKLUSIVLEISTUNGEN und auf hurtigruten.de/inklusiveleistungen

HINWEISE: Preise in € pro Person • Der Frühbucher-Preis ist ein limitiertes Kontingent. Ist das Kontingent erschöpft, gilt der Basis-Preis. Nähere Informationen siehe Seite 247 • medizinischer Fragebogen erforderlich • Alle geplanten Anlandungen sind abhängig von Wetter- und Eisbedingungen • Änderungen vorbehalten • Bitte beachten Sie das Kapitel „Fluginformationen“ auf Seite 246 • optionale Aktivitäten teilweise kostenpflichtig • Diese Reise ist für Gäste mit eingeschränkter Mobilität nicht geeignet. Bitte kontaktieren Sie Hurtigruten bei Rückfragen.

JETZT BUCHEN IN IHREM REISEBÜRO, UNTER TELEFON (040) 874 083 58 ODER AUF HURTIKRUTEN.DE

AN- UND ABREISEPAKET PREIS AB DZ 1.918 € P.P./EZ 2.055 € P.P.
Buchungs-Code: DEXBUEA21/DEXBUEA21

LEISTUNGEN: Flug nach Buenos Aires und zurück in der Economy-Class • Flughafen- und Sicherheitsgebühren sowie Luftverkehrssteuer • Transfers in Buenos Aires • 1x U/F in Buenos Aires nach der Reise • Hurtigruten Rail & Fly 2. Klasse innerhalb Deutschlands.
HINWEIS: Bitte beachten Sie das Kapitel „Fluginformationen“ auf Seite 246.

NORDWEST- PASSAGE & ARKTISCHES KANADA

Die Nordwest- Passage mit Hurtigruten entdecken.

Ein legendäres Abenteuer
Diese epische Reise ist für die Abenteuerlustigsten unter Ihnen. Unsere Expeditionen durch die Nordwest-Passage erfolgen auf unterschiedlichen Routen, da wir uns den Bedingungen stets optimal anpassen, um Ihnen ein unvergessliches Erlebnis ermöglichen zu können.

Eine unvergleichliche Tierwelt
Erleben Sie vielfältige und unberührte Oasen arktischen Lebens – mit Seevögeln, Walrossen und dem mächtigen Eisbären. Das Expeditionsteam führt Sie auch zu Inuit-Gemeinden, die auf unserem Weg liegen.

Auf den Spuren der Entdecker
Generationen mutiger Entdecker haben versucht, die Nordwest-Passage zu durchfahren, darunter die tragisch gescheiterte Expedition von Sir Franklin. 1906 gelang Roald Amundsen als allererstem Menschen die Durchquerung. Unsere Reise folgt seinen Spuren. An Bord unseres neuen Expeditionsschiffs genießen Sie dabei einen Komfort, von dem Amundsen und seine Crew nur träumen konnten.

Expeditionsreisen mit Respekt vor der Natur
Mit dem Verbot von Einwegkunststoffen an Bord und dem Bau von Hybrid-Expeditionsschiffen sind wir weltweit führend im Bereich nachhaltiger Expeditionsreisen.

Welche Route durch die Nordwest-Passage wählen Sie?

JENSEITS GEWÖHNLICHER WEGE

Hier sehen Sie nur einige der vielen Höhepunkte dieser außergewöhnlichen Route.



Die Magie der Natur ist allgegenwärtig

„In der Nordwest-Passage scheinen Landschaften und Meer wie von einer unsichtbaren Kraft durchdrungen. Auf jeder Expeditionsreise kommt der Moment, in dem sich die Passagiere entspannen und ihr gewohntes Leben an Land ein Stück weit hinter sich lassen. Es ist immer wieder faszinierend zu sehen, dass unsere Aktivitäten und die Vorträge des Expeditionsteams jeden Gast an Bord inspirieren, sich auf die Natur völlig neu einzulassen.“

Ralf Westphal
Mitglied des Expeditionsteams und Lektor



Inuksuk, nahe Cambridge Bay

Expeditionsteam

Nordwest-Passage & Arktisches Kanada



Die Erkundung der Nordwest-Passage und der arktischen Gebiete Kanadas sind seit Jahrhunderten der Traum eines jeden Entdeckers. Hier sind ihre Geschichten und was sie antrieb, das Abenteuer zu suchen.

LANCASTERSUND, BAFFININSEL © ANDREA KLAUSSNER

Die Mitglieder unserer internationalen Expeditionsteams sprechen Englisch, Deutsch sowie skandinavische Sprachen. Auf dieser Seite lernen Sie einige von ihnen kennen, das Team kann aber je nach Reise variieren.



Karin Strand, Norwegen
Expeditionsleiterin

Karin ist in den norwegischen Fjorden aufgewachsen und eine unserer erfahrensten Expeditionsleiterinnen. An Bord von MS Nordnorge nahm sie 2002 an den ersten Abenteuern in Chile sowie in der Antarktis teil. Sie hat schon viele Expeditionen auf den meisten unserer Schiffe begleitet. Sie gesteht, dass sie permanentes Fernweh nach den polaren Regionen hat. Karin ist begeisterte Kajakfahlerin und verbringt einen Großteil ihrer Zeit damit, weltweit auf Meeren und Flüssen zu paddeln.



Tomasz Zadrozny, Polen
Assistent der Expeditionsleitung

Tomasz hat einen Master of Science und einen Ingenieurabschluss in Tierwissenschaften von der Agricultural University in Polen. Er arbeitete als Biologe und Basiskommandant der polnischen Antarktisstation Arctowski. Bei der Zusammenarbeit mit Hurltigruten entdeckte er einen bislang unbekannt Kanal in der Antarktis.



Henryk Wolski, Polen
Lektor für Geschichte

Nach seinem Universitätsstudium war Henryk Mitglied der ICESAIL-Expedition, die um den Nordpol segelte. Er begleitete auch Expeditionen, die Sir Ernest Shackletons berühmte Reisen zurückverfolgten, und segelte mit dem deutschen Forscher Arved Fuchs auf mehreren Expeditionen. Henryk arbeitet regelmäßig als Expeditionsleiter und Lektor, insbesondere in der Antarktis, Arktis und im Amazonasgebiet.



Ralf Westphal, Deutschland
Lektor/Naturforscher

Ralf hat in Erlebnispädagogik an der Universität Edinburgh promoviert. In der Vergangenheit hat er als Ranger, Dozent sowie Trekking- und Seekajakführer in Nationalparks auf Spitzbergen sowie Nordost-Grönland gearbeitet.



Helga Kristiansen, Norwegen
Biologin

Helga machte ihren Master in Biologie auf Spitzbergen und arbeitet heute als Guide für Wandergruppen. Sie leitet Schneemobil-Touren, macht Stadtführungen und ist als Managerin für Camp Barentz tätig. Helga ist Umweltbeauftragte für Hurltigruten und engagiert sich generell für den Umweltschutz.

AKTIVITÄTEN

Wir bieten eine Vielzahl an im Preis inbegriffenen sowie optionalen Aktivitäten – zu Land und zu Wasser. Unabhängig von Ihrer körperlichen Konstitution oder Ihren Interessen finden Sie immer etwas, das genau zu Ihnen passt. So können Sie die Nordwest-Passage bestmöglich erkunden und entdecken.



AUSFLÜGE MIT LANDUNGSBOOTEN



ANLANDUNGEN



KAJAK-TOUREN*



WANDERUNGEN



TIERBEOBACHTUNGEN



SCIENCE CENTER



BEOBACHTUNGEN AN DECK



VORTRÄGE

* Hinweis: Diese Aktivitäten sind optional

TIERWELT

Die Tierwelt in der Nordwest-Passage hat sich an die extremen Lebensbedingungen der Arktis angepasst. Viele von ihnen müssen extreme Kälte, Perioden mit wenig Futter und einen langen Winter ohne Sonne überstehen.



EISBÄR

Die meisten Eisbären werden an Land geboren. Den größten Teil ihres Lebens verbringen sie aber auf Eisschollen, die hier reichlich vorhanden sind.



WALROSS

Das Walross spielte eine wichtige Rolle für die arktischen Ureinwohner: Sie jagten es wegen seines Fleisches, des Fetts, der Haut und den Stoßzähnen.



ROBBE

Bartrobbe, Mützenrobbe, Sattelrobbe, Kegel- und Ringelrobbe sind die am häufigsten vorkommenden Arten.



VÖGEL

Es gibt um die 270 verschiedenen Vogel-Arten: Die in der Region am häufigsten registrierten Arten sind Gänse, Enten, Wasservogel und Schneehühner.



MOSCHUSOCHSE

„Umingmak“ ist der Inuktitut-Name für Moschusochse, was so viel wie „der Bärtige“ bedeutet.



KARIBU

Karibus sind nicht nur gute Schwimmer, sondern auch in der Lage, vor ihrem größten Feind, dem arktischen Wolf, zu fliehen.



ARKTISCHER HASE

Der arktische Hase ist gut an das Leben in kalter Umgebung angepasst. Das dicke, warme Fell ist auch eine perfekte Tarnung.

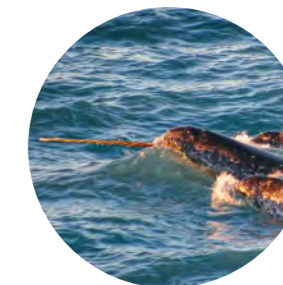

WAL

Es gibt 14 verschiedene Wal-Arten in der Nordwest-Passage. Der Narwal ist immer leicht an seinem Horn zu erkennen.

20 TAGE MS FRIDTJOF NANSEN

Reisetermin: 20. August 2021
Preis ab 11.525 € p.P.

Grönland und die Baffininsel – die ultimative Arktis-Expedition

Begleiten Sie uns auf einer unvergesslichen arktischen Reise, die in Westgrönland beginnt und endet. Wir versuchen die Baffininsel zu umrunden, durch den Eingang der sagenumwobenen Nordwest-Passage.



Beechey Island



FLUG INKL.

Je nach Wetter- und Eisbedingungen bestimmt der Kapitän den tatsächlichen Reiseverlauf.

- Inklusive**
- Erkundungstouren mit dem Expeditionsteam
 - Vortragsprogramm
 - Anlandungen
 - Fahrten im Landungsboot
 - Mal- und Zeichenkurse
 - Fotokurse
 - Wissenschaftliche Aktivitäten
 - Vogelbeobachtung

- Optionale Ausflüge**
- Stadtrundfahrt per Bus (Sisimiut)
 - Stadtrundgang (Sisimiut)
 - Wanderung zum Palasip Qaqqaa (Sisimiut)
 - Bootfahrt zum Eisfjord (Ilulissat)
 - Wanderung zum Holms Bakke (Ilulissat)
 - Kajak-Tour

Mehr auf hurtigruten.de/ausfluege

Tag 1 (20.08.2021) Deutschland/ Flug nach Kangerlussuaq
Flug von Deutschland über Kopenhagen nach Kangerlussuaq. Sie kommen am späten Abend an und fahren direkt zum Hafen, um sich auf Ihr Expeditionsschiff MS Fridtjof Nansen zu begeben.

an dem es Fuchshöhlen gibt.“
FÜR SIE INKLUSIVE:
Kajakvorführung und Museumsbesuch

Tag 2 (21.08.2021) Sisimiut (ganztägig)
Entdecken Sie Grönlands zweitgrößte Stadt, indem Sie an einem der vielen optionalen Ausflüge teilnehmen. Sisimiut ist 4.500 Jahre alt. Es bedeutet in der Sprache der Inuit „Menschen, die an einem Ort leben,

Tag 3 (22.08.2021) Ilulissat (ganztägig)
Nehmen Sie an einem der vielen optionalen Ausflüge in dieser winzigen Siedlung teil. Sie liegt inmitten der atemberaubenden Landschaft des Ilulissat-Eisfjords, einem UNESCO-Weltkulturerbe.
FÜR SIE INKLUSIVE:
Wanderung zum Eisfjord

Tag 4 (23.08.2021) Auf See
Auf der Fahrt durch die

Davisstraße in die Labradorsee mit Kurs auf die Baffininsel können Sie entspannen oder an einem Vortrag des Expeditionsteams teilnehmen.

Tag 5-16 (24.08.-04.09.2021) Kanadische Ostarktis
Wir fahren durch die Baffin Bay und erreichen den Eingang zur legendären Nordwest-Passage: Hier beginnt die Erkundung der hohen kanadischen Arktis. Wir versuchen die Baffininsel zu umrunden. Die Eisverhältnisse in dieser abgelegenen Region bestimmen unsere Route und geben Ihnen das Gefühl einer echten

Expedition. Das Abenteuer erwartet Sie. Unterwegs wollen wir an Orten anlanden, die mit der frühen Forschungsgeschichte verbunden sind, und besuchen traditionelle Inuit-Gemeinden. Gleichzeitig hoffen wir, arktische Wildtiere wie Eisbären, Füchse, Wale, Robben und große Seevögel-Kolonien zu entdecken. Auf unseren Landungsbooten können wir durch das Treibeis steuern und erleben dabei die ursprüngliche, unberührte Wildnis hautnah. Hier folgen einige der Orte in der Region, die wir gemeinsam erkunden wollen:

Pond Inlet ist eine traditionelle Inuit-Gemeinde und ein sehr guter Ort, um Narwale zu beobachten. **Devon Island** ist die größte unbewohnte Insel der Erde. **Prince Leopold Island** ist bekannt für eine Vielzahl an Seevögeln. **Beechey Island** gilt als die letzte Ruhestätte für drei Mitglieder der verschollenen Franklin-Expedition. **Fort Ross** ist ein verlassener Handelsposten in der Hudsonbucht. **Iglulik** ist ein kulturelles Zentrum der Inuit und **Cape Dorset** international bekannt für seine vielen Inuit-Künstler. **Kimmirut** ist die südlichste Inuit-Gemeinde auf der

Baffininsel und die Insel **Akpatok** ist umgeben von hoch aufragenden Kalksteinklippen – ein optimaler Lebensraum für Walrosse, Eisbären und Wale.
Tag 17-18 (05.-06.09.2021) Auf See
Wir durchqueren die Labradorsee zurück in Richtung Grönland. Nehmen Sie sich Zeit, um mehr von unserem sachkundigen Expeditionsteam zu erfahren. Oder tauschen Sie Erfahrungen mit Ihren Mitreisenden aus.

Tag 19 (07.09.2021) Kangerlussuaq/ Flug nach Kopenhagen
Nach der Rückkehr nach Kangerlussuaq unternehmen Sie einen letzten Ausflug zum grönländischen Eisschild und zum Reindeer-Gletscher. Genießen Sie ein Barbecue vor Ihrem Rückflug nach Kopenhagen am späten Abend.

Tag 20 (08.09.2021) Kopenhagen/ Flug nach Deutschland
Sie kommen früh morgens am Flughafen Kopenhagen an und fliegen weiter nach Deutschland.

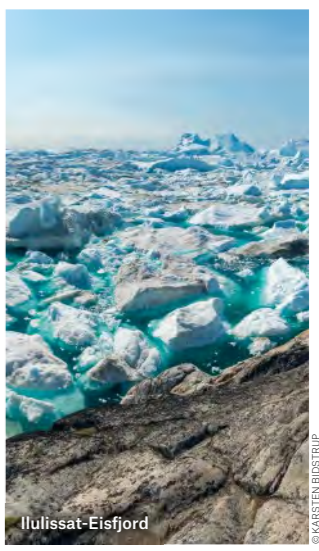

Ilulissat-Eisfjord



Pond Inlet



Fort Ross



Hudson's Bay Company

GRÖNLAND UND DIE BAFFININSEL – DIE ULTIMATIVE ARKTIS-EXPEDITION

20-Tage-Expeditionsreise mit MS Fridtjof Nansen

PREIS AB 11.525 € P.P.

| Reisetermin | Buchungs-Code | Preise in € p.P. | Kabine | POLAR AUSSENKABINE | | ARKTIS AUSSENKABINE SUPERIOR | | | | EXPEDITION SUITE | | | | | | | |
|-------------------|---------------|------------------|--------|--------------------|--------|------------------------------|--------|--------|--------|------------------|--------|--------|--------|--------|--------|--------|--------|
| | | | | RS | RR | TT | TY | XTJ* | XT | XTD | XY | MF | MB | ME | MD | MC | MA |
| 20.08.21-08.09.21 | FNCAN2119DE | Frühbucher-Preis | DOPPEL | 11.525 | 11.987 | 13.093 | 13.093 | 13.923 | 14.292 | 14.292 | 14.292 | 16.045 | 31.077 | 16.690 | 18.627 | 31.538 | 37.532 |
| | | Katalog-Preis | | 14.600 | 15.215 | 16.690 | 16.690 | 17.797 | 18.289 | 18.289 | 18.289 | 20.625 | 40.668 | 21.486 | 24.068 | 41.282 | 49.275 |
| | | Frühbucher-Preis | EINZEL | 15.676 | 16.344 | 17.949 | 17.949 | 19.152 | 19.687 | 19.687 | 19.687 | 29.785 | 59.849 | 31.077 | 34.950 | 60.772 | 72.760 |
| | | Katalog-Preis | | 20.133 | 21.024 | 23.164 | 23.164 | 24.769 | 25.482 | 25.482 | 25.482 | 38.946 | 79.031 | 40.668 | 45.832 | 80.261 | 96.246 |

-10% Kombi-Rabatt: Buchen Sie die Anschlussreise und freuen Sie sich auf eine Ermäßigung von 10%. Mehr auf Seite 250.

LEISTUNGEN: Hurtigruten Expeditions-Seereise in der gebuchten Kabinenkategorie • alle Mahlzeiten an Bord inkl. Getränke (Bier und Hauswein, Softdrinks und Wasser in allen Restaurants) • Wasser, Kaffee und Tee ganztägig an Bord verfügbar • Anlandungen mit Landungsbooten und ein umfangreiches Programm an Aktivitäten an Bord und an Land • erfahrenes deutsch-/englischsprachiges Expeditionsteam, das auch Vorträge hält und Aktivitäten an Bord und an Land organisiert und begleitet • wind- und regenabweisende Expeditionsjacke • Verleih von Gummistiefeln und Trekkingstöcken • Flug von Deutschland nach Kangerlussuaq und zurück in der Economy-Class • Flughafen- und Sicherheitsgebühren sowie Luftverkehrssteuer • Hurtigruten Rail & Fly 2. Klasse innerhalb Deutschlands • alle Transfers in Kangerlussuaq inkl. Ausflug zum Eisschild und Barbecue nach der Expeditionsreise.

Mehr Informationen auf den Seite 32-33 INKLUSIVLEISTUNGEN und auf www.hurtigruten.de/inklusiveleistungen

HINWEISE: Preise in € pro Person • Der Frühbucher-Preis ist ein limitiertes Kontingent. Ist das Kontingent erschöpft, gilt der Basis-Preis. Nähere Informationen siehe Seite 247 • medizinischer Fragebogen erforderlich • Alle geplanten Anlandungen sind abhängig von Wetter- und Eisbedingungen • Änderungen vorbehalten • Bitte beachten Sie das Kapitel „Fluginformationen“ auf Seite 246 • optionale Aktivitäten teilweise kostenpflichtig • Diese Reise ist für Gäste mit eingeschränkter Mobilität nicht geeignet. Bitte kontaktieren Sie Hurtigruten bei Rückfragen.

26 TAGE MS ROALD AMUNDSEN

Reisetermin: 15. August 2021
Preis ab 17.490 € p.P.



Je nach Wetter- und Eisbedingungen bestimmt der Kapitän den tatsächlichen Reiseverlauf.

Abenteuer Nordwest-Passage – im Kielwasser großer Entdecker

Die Durchquerung der legendären Nordwest-Passage führt weit nördlich des Polarkreises über Alaska, Kanada und Grönland. Erleben Sie die raue Schönheit der Natur auf einem der wenigen Expeditionsschiffe, die für Fahrten in diesen Gewässern ausgelegt sind. Und das mit herausragendem Komfort.

Tag 1 (15.08.2021) Vancouver
Ihre Reise beginnt mit einer Übernachtung in Vancouver. Nutzen Sie die Gelegenheit, mit einem unserer Vorprogramme die Region zu entdecken oder fahren Sie mit dem berühmten Zug Rocky Mountaineer.

Tag 2 (16.08.2021) Vancouver/Flug nach Nome
Sie fliegen nach Nome und gehen an Bord von MS Roald Amundsen. Auf der einen Seite liegt die Beringsee, auf der anderen Wildnis pur. Nome ist die wahrscheinlich berühmteste Goldgräberstadt in der Geschichte Alaskas.

Tag 3-8 (17.-22.08.2021) Auf See
Entspannen Sie sich an Bord und erfahren Sie mehr von unserem sachkundigen Expeditionsteam. Wir steuern an Point Barrow vorbei in die Beaufortsee, wo wir nach Walen Ausschau halten und nehmen Kurs auf Cape Bathurst um das Phänomen der Smoking Hills zu bestaunen.

Tag 9-17 (23.08.-31.08.2021) Nordwest-Passage
Wir folgen den Spuren zahlreicher Expeditionen, die bereits seit 1497 versuchten, die Nordwest-Passage zu durchfahren.

Roald Amundsen durchquerte die Passage als erster per Schiff auf einer Expedition, die von 1903 bis 1906 dauerte. Die Eisverhältnisse variieren von Jahr zu Jahr, deshalb ist diese Reise immer noch einzigartig. Vorbehaltlich der Wetter- und Eisbedingungen wollen wir die Passage befahren und durchqueren, an historischen Stätten anlanden, Inuit-Gemeinden besuchen und nach arktischen Wildtieren wie Eisbären, Walen und Seevögeln Ausschau halten. Wir werden in Landungsbooten zwischen Treibeis fahren, an Land gehen und die unberührte Wildnis aus nächster Nähe erleben. Hier folgen einige der Orte, die wir bei guten Wetter- und Seebedingungen erkunden wollen:
In **Ulukhaktok** befindet sich der nördlichste Golfplatz der Welt. **Cambridge Bay** wird von den Inuit „Ein guter Ort zum Fischen“ genannt. In **Gjøa Haven** hat Amundsen im Jahre 1903 überwintert. Auf **Beechey Island** liegt die letzte Ruhestätte von drei Mitgliedern der verschollenen Franklin-Expedition aus dem Jahre 1845. **Devon Island** ist die größte unbewohnte Insel der Welt.



In der Nähe von Dundas Harbour

© ANDREA WALZNER



Smoking Hills



Ulukhaktok



Gjøa Haven

Und Pond Inlet, eine traditionelle Inuit-Gemeinde auf der Baffininsel, gilt als ideales Gebiet, um Narwale zu beobachten.

Tag 18 (01.09.2021) Auf See
Tauschen Sie sich mit unserem Expeditionsteam aus, während wir durch die Davisstraße weiter Richtung Grönland steuern.

Tag 19 (02.09.2021) Ilulissat (ganztätig)
Nehmen Sie an einem der vielen optionalen Ausflüge in dieser winzigen Siedlung teil. Sie liegt inmitten der atemberaubenden Landschaft des Ilulissat-Eisfjords, einem UNESCO-Welterbe.
FÜR SIE INKLUSIVE:
Wanderung zum Eisfjord

Tag 20 (03.09.2021) Sisimiut (halbtätig)
Sisimiut ist Grönlands zweitgrößte Stadt. Die Inuit nennen sie „Menschen, die an einem Ort leben, an dem es Fuchshöhlen gibt“. Erkunden Sie den Ort auf eigene Faust oder im Rahmen eines optionalen Ausflugs.
FÜR SIE INKLUSIVE:
Kajakvorführung und Museumsbesuch

Tag 21-22 (04.-05.09.2021) Auf See
Wir verlassen Grönland und durchqueren den südlichen Teil der Labradorsee in Richtung Neufundland und Labrador.

Tag 23 (03.09.2021) Red Bay
Besichtigen Sie das faszinierende Red Bay. Hier fand man die

Überreste baskischer Walfangschiffe aus dem 17. Jahrhundert, weshalb der Ort UNESCO-Weltkulturerbe wurde.
FÜR SIE INKLUSIVE:
Die Höhepunkte der Red Bay

Tag 24 (07.09.2021) Corner Brook (halbtätig)
Corner Brook ist das Zentrum von Neufundland und Labradors zweitgrößte Stadt. Genießen Sie die Spazierwege entlang des Humber River und bewundern Sie das spektakuläre Farbenspiel der herbstlichen Natur.

Tag 25 (08.09.2021) Auf See
Lassen Sie mit Ihren Mitreisenden und dem Expeditionsteam die Erlebnisse in der Nordwest-Passage Revue passieren.

Inklusive

- Erkundungstouren mit dem Expeditionsteam
- Vortragsprogramm
- Anlandungen
- Fahrten im Landungsboot
- Mal- und Zeichenkurse
- Fotokurse
- Wissenschaftliche Aktivitäten
- Vogelbeobachtung
- Besuch in den Gemeinden

Optionale Ausflüge

- Bootsfahrt zum Eisfjord (Ilulissat)
- Wanderung zum Holms Bakke (Ilulissat)
- Stadtrundfahrt per Bus (Sisimiut)
- Stadtrundgang in Sisimiut
- Wanderung zum Palasip Qaqqaa (Sisimiut)
- Labrador – Küste und Point-Amour-Lighthouse-Tour (Red Bay)
- Historische Wanderung (Red Bay)
- Busfahrt zum Gros-Morne-Nationalpark (Corner Brook)
- Marble-Mountain-Seilrutsche (Corner Brook)
- Captain Cook's Trail (Corner Brook)
- Corner-Brook-Trail-Abenteuer
- Kajak-Tour

Mehr auf hurtigruten.de/ausfluege

Tag 26 (09.09.2021) Halifax
Nach der Ausschiffung von MS Roald Amundsen tauchen Sie in die historische und lebhafte Hauptstadt Neuschottlands ein. Wir empfehlen Ihnen, ein oder zwei zusätzliche Tage mit unserem Nachprogramm, bevor Sie die Heimreise antreten.

ABENTEUER NORDWEST-PASSAGE – IM KIELWASSER GROSSER ENTDECKER

26-Tage-Expeditionsreise mit MS Roald Amundsen

PREIS AB 17.490 € P.P.

| Reisetermin | Buchungs-Code | Preise in € p.P. | Kabine | POLAR AUSSENKABINE | | ARKTIS AUSSENKABINE SUPERIOR | | | | EXPEDITION SUITE | | | | | | |
|-------------------|---------------|------------------|--------|--------------------|--------|------------------------------|--------|------------|--------|------------------|--------|------------|--------|--------|---------|---------|
| | | | | RS | RR | ohne Balkon | | mit Balkon | | ohne Balkon | | mit Balkon | | | | |
| | | | | TT | TY | XTJ* | XT | XTD | XY | MF | MB | ME | MD | MC | MA | |
| 15.08.21-09.09.21 | AMNWP2117 | Frühbucher-Preis | DOPPEL | 17.490 | 18.290 | 20.212 | 20.212 | 21.653 | 22.293 | 22.293 | 22.293 | 25.335 | 51.432 | 26.456 | 29.818 | 62.640 |
| | | Katalog-Preis | | 22.827 | 23.894 | 26.456 | 26.456 | 28.377 | 29.231 | 29.231 | 33.287 | 68.084 | 34.781 | 39.264 | 69.151 | 83.027 |
| | | Frühbucher-Preis | EINZEL | 30.535 | 31.976 | 35.435 | 35.435 | 38.028 | 39.181 | 39.181 | 49.428 | 101.623 | 51.669 | 58.394 | 103.224 | 124.038 |
| | | Katalog-Preis | | 40.142 | 42.063 | 46.674 | 46.674 | 50.132 | 51.669 | 51.669 | 65.332 | 134.925 | 68.321 | 77.287 | 137.060 | 164.812 |

-10% Kombi-Rabatt: Buchen Sie die Anschlussreise und freuen Sie sich auf eine Ermäßigung von 10%. Mehr auf Seite 250.

*Eingeschränkte Sicht

LEISTUNGEN: Hurtigruten Expeditions-Seereise in der gebuchten Kabinenkategorie • alle Mahlzeiten an Bord inkl. Getränke (Bier und Hauswein, Softdrinks und Wasser in allen Restaurants) • Wasser, Kaffee und Tee ganztätig an Bord verfügbar • Anlandungen mit Landungsbooten und ein umfangreiches Programm an Aktivitäten an Bord und an Land • erfahrenes deutsch-/englischsprachiges Expeditionsteam, das auch Vorträge hält und Aktivitäten an Bord und an Land organisiert und begleitet • wind- und regenabweisende Expeditionsjacke • Verleih von Gummistiefeln und Trekkingstöcken • 1x Ü/F in Vancouver vor der Expeditions-Seereise • Transfer vom Hotel zum Flughafen in Vancouver • Flug von Vancouver nach Nome in der Economy-Class • Flughafen- und Sicherheitsgebühren • Transfer vom Flughafen zum Schiff in Nome.
Mehr Informationen auf Seite 32-33 INKLUSIVLEISTUNGEN und auf www.hurtigruten.de/inklusiveleistungen

HINWEISE: Preise in € pro Person • Der Frühbucher-Preis ist ein limitiertes Kontingent. Ist das Kontingent erschöpft, gilt der Basis-Preis. Nähere Informationen siehe Seite 247 • medizinischer Fragebogen erforderlich • Alle geplanten Anlandungen sind abhängig von Wetter- und Eisbedingungen • Änderungen vorbehalten • Bitte beachten Sie das Kapitel „Fluginformationen“ auf Seite 246 • optionale Aktivitäten teilweise kostenpflichtig • Diese Reise ist für Gäste mit eingeschränkter Mobilität nicht geeignet. Bitte kontaktieren Sie Hurtigruten bei Rückfragen.

AN- UND ABREISEPAKET PREIS AB 1.598 € P.P.
Buchungs-Code: DEXYVRA21/DEXYH2D21

LEISTUNGEN: Flug von Deutschland nach Vancouver und zurück von Halifax in der Economy-Class • Flughafen und Sicherheitsgebühren sowie Luftverkehrssteuer • Transfers in Vancouver und Halifax • Hurtigruten Rail & Fly 2. Klasse innerhalb Deutschlands.
HINWEIS: Bitte beachten Sie das Kapitel „Fluginformationen“ auf Seite 246.

SPITZBERGEN



Spitzbergen mit Hurtigruten erkunden.

Reisen mit den Experten

Wenn es um Reisen nach Spitzbergen geht, ist Hurtigruten der Pionier. Seit 1896 erkunden wir den Svalbard-Archipel und können heute unser umfangreiches Wissen nutzen, um Ihnen diesen einzigartigen Naturschatz mit seinen Höhepunkten zu zeigen.

Im Reich des Eisbären

Auf Spitzbergen können Sie eine artenreiche Tierwelt beobachten: vom Polarfuchs über Wale bis hin zu faszinierenden Vögeln. Doch der wahre Herrscher ist und bleibt der Eisbär.

Eine unvergessliche Wildnis

Die Schönheit der Hocharktis ist mit keinem anderen Gebiet auf der Welt vergleichbar. Gletscher, herrliche Tundra, Meereis und die magischen Lichter, die während der Polarnächte am Himmel tanzen, schaffen lebenslange Erinnerungen.

Jede Menge Möglichkeiten

Wir bieten Ihnen eine große Auswahl an Expeditionen auf Spitzbergen an. Kommen Sie im arktischen Sommer an Bord von MS Spitsbergen, MS Fram oder MS Nordstjernen. Oder buchen Sie unsere Abenteuer an Land, die ganzjährig von Longyearbyen aus starten.

Welches Spitzbergen-Abenteuer wählen Sie?

Expeditionsteam Spitzbergen



SIGNEHAMNA © ANDREA KLAUSSNER

Begleiten Sie uns, wenn wir die Wildnis und die Tierwelt im Reich des Eisbären erkunden. Bei allen Anlandungen und Wanderungen achten wir darauf, die sensible Umwelt auf Spitzbergen nicht zu stören.

Die Mitglieder unserer internationalen Expeditionsteams sprechen Englisch, Deutsch sowie skandinavische Sprachen. Auf dieser Seite lernen Sie einige von ihnen kennen, das Team kann aber je nach Reise variieren.



Friederike Bauer, Deutschland
Expeditionsleiterin

Rike studierte in Darmstadt und Heidelberg, wo sie über die Sedimentgesteine der Pyrenäen promovierte. Ihr Spezialgebiet waren die Gletscher des Ruwenzori-Gebirges in Ostafrika. Im Jahr 2013 begann sie ein Studium an der Universität Bergen und entdeckte ihre Liebe zur See. Im Oktober 2015 schloss sie sich Hurtigruten an, um mit einem Team von ebenso engagierten Forschern mehr von der Welt zu erfahren.



Stian Aadland, Norwegen
Naturführer und Historiker

Stian ist seit seinem ersten Flugversuch im Alter von 2 Jahren ein Abenteurer. In Norwegen ist er als „Stian mit dem Rucksack“ bekannt. Er arbeitet als Naturführer in der Arktis, Fotograf, Snowboarder und Abenteurer. Seine Reisen führen ihn von der Hocharktis bis hinunter in die Wildnis der Antarktis. Er ist passionierter Abenteurer. Wenn Stian nicht in den Polarregionen arbeitet, ist er dort zu Hause, wo er sein Zelt aufschlägt.



Jean Nizou, Frankreich
Geologe

Jean promovierte in Meeresbiologie/-sedimentologie an der Universität Bremen. Er spezialisierte sich auf Paläoklimatologie und arbeitet auch als Dozent. Derzeit lebt er in Frankreich, wo er umfangreiche klimatologische Forschungen betreibt, die er in internationalen Fachzeitschriften veröffentlicht.



Yibo Li, Schweiz
Naturforscher

Yibo liebte schon immer das Meer – und dass, obwohl er seine Kindheit in der Nähe von Peking verbrachte. Mit 15 Jahren zog er mit seiner Familie nach Los Angeles: Hier entdeckte er seine Leidenschaft für das Meeresleben, verwirklichte seinen Traum vom eigenen Fischerboot und erwarb auch sein Kapitänspatent. Aktuell ist er ein von der US-Küstenwache lizenzierter 100T-Kapitän. Obendrein ist er erfolgreicher professioneller Angler und hält mehrere Rekorde bei Turnieren.



Will Ritzrau, Deutschland
Biologe

Will promovierte in biologischer Meereskunde und arbeitet an fachübergreifenden Klimaforschungsprogrammen an der Universität Kiel mit. Er hat an mehreren internationalen Expeditionen in die Arktis, den Nordatlantik und in der Ostsee teilgenommen. Als Tiefsee-Experte konzentriert er sich auf den biologischen und physikalischen Austauschprozess zwischen Meeresboden und Wasser.

AKTIVITÄTEN

Wir bieten eine Vielzahl an im Preis inbegriffenen sowie optionalen Aktivitäten – zu Land und zu Wasser. Unabhängig von Ihrem Fitness-Level oder Ihren Interessen finden Sie immer etwas, das genau zu Ihnen passt. Entdecken Sie Spitzbergen – ganz wie Sie mögen.



ANLANDUNGEN



KAJAK-TOUR*



WANDERUNGEN



TIERBEOBACHTUNGEN



GLETSCHERWANDERUNGEN*



STRANDREINIGUNGEN



EISBADEN



VORTRÄGE

* optionale Aktivitäten

TIERWELT

Die Tierwelt auf Spitzbergen hat sich den harten Lebensbedingungen der Arktis angepasst. Viele müssen extreme Kälte, nahrungsarme Zeiten und einen langen Winter ohne Sonne überstehen.



EISBÄR
Der Eisbär ist der König von Spitzbergen.



WALROSS
Sowohl Männchen als auch Weibchen besitzen große Stoßzähne, die zur Verteidigung und dem Durchtrennen von Eis dienen. Sie helfen dem Walross zudem beim Verlassen des Wassers.



VÖGEL
Etwa dreißig Arten bevölkern Spitzbergen, die meisten davon sind Zugvögel. Im Sommer leben ca. 20 Millionen Vögel in der Region.



SPITZBERGEN-REN
Das ist die kleinste Unterart des Rentiers. Die Männchen wiegen durchschnittlich 65–90 Kilo, die Weibchen 53–70 Kilo.



WAL
Blau-, Buckel-, Finn-, Weiß- und ZwerGWale sind die häufigsten Arten in Spitzbergen.



ROBBE
Die am meisten vorkommende Robbenart auf Spitzbergen ist die Ringelrobbe. Sie wird bis zu 1,30 Meter groß und wiegt zwischen 50 und 100 Kilo.



POLARFUCHS
Der kleine Polarfuchs ist in weiten Gebieten von Spitzbergen verbreitet. Ein Fuchspärchen bleibt sein ganzes Leben zusammen.



DELFIN
Weißschnauzendelfine sind im Nordatlantik stark verbreitet.

Die beste Zeit, Spitzbergen zu besuchen

Die Perle der Arktis lockt mit unvergesslichen Landschaften und einer reichen Tierwelt. Eine Expedition mit Hurtigruten führt Sie zu den Höhepunkten des Archipels. Nutzen Sie unser umfassendes Wissen über diese Region.

HÖHEPUNKTE EINER SPITZBERGEN-EXPEDITION

MAI

Frühsommer

- Eisbären mit Jungtieren
- Wandrende Walrosse und Welpen
- Spitzbergen-Rentier
- Robben
- Nistende Vögel

JUNI/JULI

Sommer

- Eisbären an Land und auf Treibeis
- Fuchswelpen
- Arktische Flora
- Walrosse
- Wale
- Spitzbergen-Rentierkälber werden geboren

AUGUST

Spätsommer

- Größere Eisbärjungen
- Belugawale
- Seehunde auf Felsen
- Rentiere
- Polarfüchse
- Raubmöwen

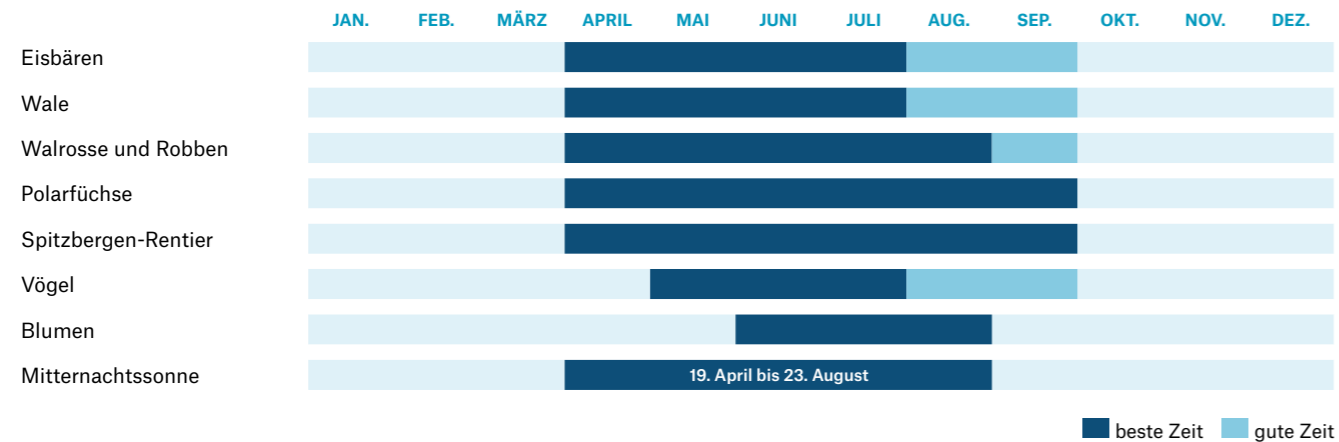

Vogelfelsen

Die einzigartige Geologie Spitzbergens schafft ideale Nistplatzbedingungen für Millionen von Seevögeln. Das Schneehuhn ist der einzige Vogel, der in diesem Gebiet überwintert.



Walross

Walrosse auf Spitzbergen können bis zu 1.500 Kilo wiegen und sind gewöhnlich in Gruppen von 20 oder mehr Tieren anzutreffen.

Tierkalender

Unsere Expeditionen sind für Zeiträume geplant, in denen die Lebenszyklen der Tierwelt besonders spannende Beobachtungen ermöglichen.

MAI

- Spitzbergen-Rentiere entwickeln ihr Geweih
- Zweijährige Eisbärjunge beginnen unabhängig zu werden
- Walrosse kehren zu ihren angestammten Bänken zurück
- Bären gehen auf Jagd nach Ringelrobben
- Zugvögel kehren nach Spitzbergen zurück
- Blau-, Finn-, Weiß- und Zwergwale erscheinen



JUNI

- Heranwachsende Eisbären jagen alleine
- Über 20 Millionen Vögel bevölkern Spitzbergen im Sommer
- Buckelwale jagen nach Fischen und Plankton
- Junge Walrosse werden allmählich unabhängig
- Vermehrte Sichtungen von Blau-, Finn- und Zwergwalen



JULI

- Fuchswelpen beginnen, ihre Fähigkeiten zu verbessern
- Eisbären suchen an der Küste nach Aas und Eiern
- Große Chancen, Zwergwale zu sichten
- Arktische Flora in voller Blüte
- Polarfüchse jagen an den Klippen nach Eiern



AUGUST-SEPTEMBER

- Über Hundert Zugvogelarten beginnen, nach Süden zu fliegen
- Eisbären jagen auf dem Packeis
- Ende der Kalbbezeit für Belugawale
- Sattelrobben spielen und tauchen auf dem Treibeis
- Füchse jagen Vögel, die ihre Nester verlassen



12 TAGE MS FRAM/MS SPITSBERGEN

3 Reiseternine mit MS Fram (Route A):
05., 15. und 25. Juni 2021

7 Reiseternine mit MS Spitsbergen (Route B):
14. und 24. Juli, 03., 13. und 23. August,
02. und 12. September 2021
Preis ab 5.955 € p.P.

Die ultimative Spitzbergen-Expedition

Auf dieser Reise erkunden wir intensiv die arktische Wildnis. Wir planen, den nördlichen 80. Breitengrad zu überqueren und Spitzbergen vollständig zu umrunden. Immer Ausschau haltend nach dem majestätischen König der Arktis, dem Eisbären.

Tag 1 Deutschland/ Flug nach Longyearbyen
Ihr Flug bringt Sie von Deutschland über Oslo nach Longyearbyen. Transfer zu Ihrem Hotel und Übernachtung.

Tag 2 Longyearbyen
Begleiten Sie uns auf einem geführten Ausflug (inkl. Mittagessen) durch den Ort, bevor Sie an Bord Ihres Schiffs gehen.

Tag 3-5 Nordwest-Spitzbergen Nationalpark
Rauhe Inseln und wunderschöne Fjorde im Wechsel mit einsamen Stränden, dazu viele Tiere wie Zwergwale und Robben – dieses Gebiet hat eine lange Walfanggeschichte. Natürlich werden wir auch ständig auf der Suche nach dem König der Arktis sein, dem majestätischen Eisbären. Abhängig von den Bedingungen, wird das Expeditionsteam immer nach Möglichkeiten suchen, mit Ihnen diese spektakuläre Wildnis zu erforschen.

Tag 6-8 Naturreservat Nordost-Spitzbergen
Treibeis, dazu zahlreiche Wildtiere und die höchste Population an Eisbären auf Spitzbergen kennzeichnen dieses Gebiet. Wir planen, den nördlichen

80. Breitengrad zu überqueren und möglicherweise noch weiter bis nach Sjuøyane am äußersten Rand der Inselgruppe zu gelangen. Vielleicht fahren wir auch östlich von Nordostland nach Kvitøya und weiter nach Edgeøya, der drittgrößten Insel des Archipels.

Tag 9-10 Süd-Spitzbergen-Nationalpark und die Region Bellsund
Im Fjord, unweit der spektakulären Landschaft von Hornsund, halten wir Ausschau nach der vielfältigen Tierwelt.

Tag 11 Isfjord
Bewundern Sie die weiten Täler und Gletscherlandschaften von Spitzbergens bekanntestem Fjordsystem und halten Sie Ausschau nach dem Spitzbergen-Rentier.

Tag 12 Longyearbyen/ Flug nach Deutschland
Ihr arktisches Abenteuer endet mit einem Transfer zum Flughafen für Ihren Rückflug über Oslo nach Deutschland.

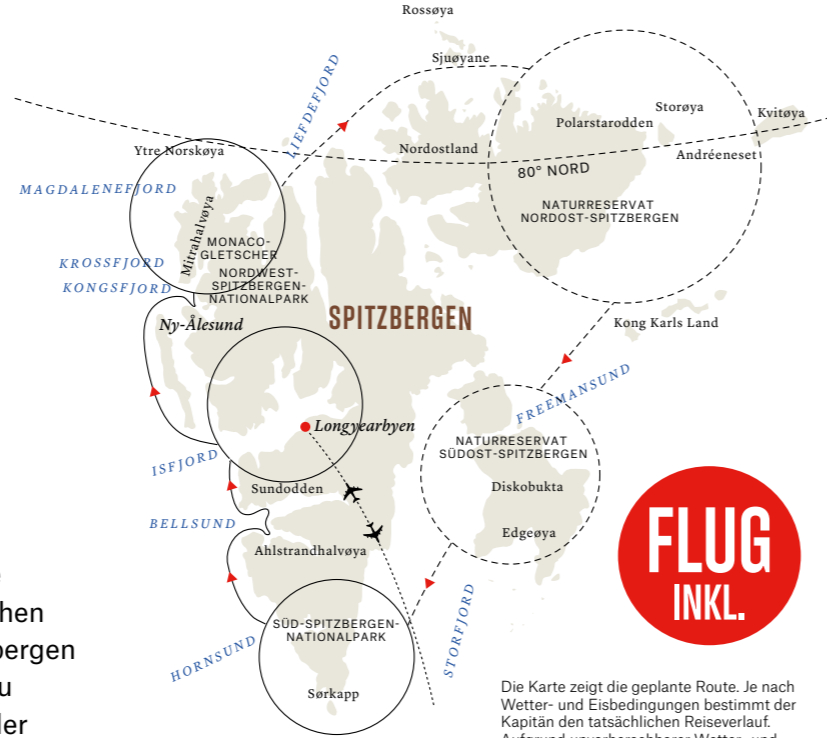

Die Karte zeigt die geplante Route. Je nach Wetter- und Eisbedingungen bestimmt der Kapitän den tatsächlichen Reiseverlauf. Aufgrund unvorhersehbarer Wetter- und Eisbedingungen im Frühsommer kann die vollständige Umrundung Spitzbergens nicht garantiert werden. Unsere Kapitäne haben jedoch perfekte Alternativpläne, um Ihnen ein unvergessliches Expeditionserlebnis zu gewährleisten.



Inklusive

- Erkundungstouren mit dem Expeditionsteam
- Vortragsprogramm
- Anlandungen
- Mal- und Zeichenkurse
- Fotokurse
- Wissenschaftliche Aktivitäten
- Vogelbeobachtung
- Kurze Spaziergänge/ Wanderungen

Optionale Ausflüge

- Gletscherüberquerung
- Kajak-Tour

Mehr auf hurtigruten.de/ausfluege

DIE ULTIMATIVE SPITZBERGEN-EXPEDITION (ROUTE A) 12-Tage-Expeditionsreise mit MS Fram

PREIS AB 7.403 € P.P.

| Reisetermin | Buchungs-Code | Preise in € p.P. | Kabine | POLAR INNENKABINE | | | | POLAR AUSSENKABINE | | | | ARKTIS AUSSENKABINE SUPERIOR | | EXPEDITION SUITE | |
|--|----------------------------|------------------|--------|-------------------|--------|--------|--------|--------------------|--------|--------|--------|------------------------------|--|------------------|--|
| | | | | I | FJ* | SD | N | U | F | Q | MG | | | | |
| 05.06.21-16.06.21 | FRSPI2111DE | Frühbucher-Preis | DOPPEL | 7.403 | 8.410 | 8.634 | 8.634 | 9.305 | 10.256 | 11.431 | 16.297 | | | | |
| | | Katalog-Preis | DOPPEL | 9.268 | 10.610 | 10.909 | 10.909 | 11.804 | 13.071 | 14.638 | 21.126 | | | | |
| | | Frühbucher-Preis | EINZEL | 11.481 | 13.192 | 13.573 | 13.573 | 14.714 | 16.330 | 21.214 | 30.946 | | | | |
| | | Katalog-Preis | EINZEL | 14.650 | 16.933 | 17.440 | 17.440 | 18.961 | 21.117 | 27.628 | 40.605 | | | | |
| 15.06.21-26.06.21 25.06.21-06.07.21 | FRSPI2112DE FRSPI2113DE | Frühbucher-Preis | DOPPEL | 7.603 | 8.646 | 8.878 | 8.878 | 9.573 | 10.558 | 11.775 | 16.815 | | | | |
| | | Katalog-Preis | DOPPEL | 9.534 | 10.925 | 11.234 | 11.234 | 12.161 | 13.474 | 15.096 | 21.817 | | | | |
| | | Frühbucher-Preis | EINZEL | 11.821 | 13.594 | 13.987 | 13.987 | 15.169 | 16.844 | 21.901 | 31.982 | | | | |
| | | Katalog-Preis | EINZEL | 15.104 | 17.467 | 17.993 | 17.993 | 19.569 | 21.801 | 28.545 | 41.986 | | | | |

*Eingeschränkte/keine Sicht

DIE ULTIMATIVE SPITZBERGEN-EXPEDITION (ROUTE B) 12-Tage-Expeditionsreise mit MS Spitsbergen

PREIS AB 5.955 € P.P.

| Reisetermin | Buchungs-Code | Preise in € p.P. | Kabine | POLAR INNENKABINE | | | | POLAR AUSSENKABINE | | | | ARKTIS AUSSENKABINE SUPERIOR | | | | EXPEDITION SUITE | |
|--|----------------------------|------------------|--------|-------------------|--------|--------|--------|--------------------|--------|--------|--------|------------------------------|--------|--------|--------|------------------|--|
| | | | | I | K | AJ* | J* | A | O | QJ* | YA | P* | U | Q | MG | MX | |
| 14.07.21-25.07.21 13.08.21-24.08.21 | SBSP12110DE SBSP12113DE | Frühbucher-Preis | DOPPEL | 7.656 | 7.946 | 8.641 | 8.641 | 9.163 | 9.742 | 9.394 | 9.394 | 9.974 | 10.263 | 11.712 | 12.986 | 18.664 | |
| | | Katalog-Preis | DOPPEL | 9.587 | 9.974 | 10.901 | 10.901 | 11.596 | 12.368 | 11.905 | 11.905 | 12.677 | 13.064 | 14.995 | 16.694 | 24.264 | |
| | | Frühbucher-Preis | EINZEL | 11.874 | 12.366 | 13.548 | 13.548 | 14.434 | 15.419 | 14.828 | 14.828 | 15.813 | 16.306 | 21.723 | 24.272 | 35.627 | |
| | | Katalog-Preis | EINZEL | 15.157 | 15.813 | 17.389 | 17.389 | 18.571 | 19.884 | 19.096 | 19.096 | 20.410 | 21.066 | 28.289 | 31.688 | 46.828 | |
| 24.07.21-04.08.21 03.08.21-14.08.21 | SBSP12111DE SBSP12112DE | Frühbucher-Preis | DOPPEL | 7.956 | 8.261 | 8.992 | 8.992 | 9.541 | 10.150 | 9.784 | 9.784 | 10.394 | 10.698 | 12.222 | 13.562 | 19.534 | |
| | | Katalog-Preis | DOPPEL | 9.987 | 10.394 | 11.369 | 11.369 | 12.100 | 12.912 | 12.425 | 12.425 | 13.237 | 13.644 | 15.675 | 17.462 | 25.424 | |
| | | Frühbucher-Preis | EINZEL | 12.384 | 12.902 | 14.145 | 14.145 | 15.077 | 16.113 | 15.491 | 15.491 | 16.527 | 17.045 | 22.743 | 25.424 | 37.367 | |
| | | Katalog-Preis | EINZEL | 15.837 | 16.527 | 18.185 | 18.185 | 19.428 | 20.809 | 19.980 | 19.980 | 21.362 | 22.052 | 29.649 | 33.224 | 49.148 | |
| 23.08.21-03.09.21 | SBSP12114DE | Frühbucher-Preis | DOPPEL | 6.456 | 6.686 | 7.237 | 7.237 | 7.651 | 8.110 | 7.834 | 7.834 | 8.294 | 8.523 | 9.672 | 10.682 | 15.184 | |
| | | Katalog-Preis | DOPPEL | 8.654 | 8.994 | 9.809 | 9.809 | 10.420 | 11.099 | 10.691 | 10.691 | 11.371 | 11.710 | 13.408 | 14.902 | 21.558 | |
| | | Frühbucher-Preis | EINZEL | 10.684 | 11.117 | 12.156 | 12.156 | 12.935 | 13.801 | 13.281 | 13.281 | 14.147 | 14.580 | 19.343 | 21.584 | 31.567 | |
| | | Katalog-Preis | EINZEL | 13.570 | 14.147 | 15.533 | 15.533 | 16.572 | 17.726 | 17.034 | 17.034 | 18.188 | 18.765 | 25.115 | 28.104 | 41.415 | |
| 02.09.21-13.09.21 | SBSP12115DE | Frühbucher-Preis | DOPPEL | 6.456 | 6.686 | 7.237 | 7.237 | 7.651 | 8.110 | 7.834 | 7.834 | 8.294 | 8.523 | 9.672 | 10.682 | 15.184 | |
| | | Katalog-Preis | DOPPEL | 7.987 | 8.294 | 9.029 | 9.029 | 9.580 | 10.192 | 9.825 | 9.825 | 10.437 | 10.744 | 12.275 | 13.622 | 19.624 | |
| | | Frühbucher-Preis | EINZEL | 9.834 | 10.224 | 11.161 | 11.161 | 11.864 | 12.645 | 12.176 | 12.176 | 12.957 | 13.348 | 17.643 | 19.664 | 28.667 | |
| | | Katalog-Preis | EINZEL | 12.437 | 12.957 | 14.207 | 14.207 | 15.144 | 16.185 | 15.560 | 15.560 | 16.602 | 17.122 | 22.849 | 25.544 | 37.548 | |
| 12.09.21-23.09.21 | SBSP12116DE | Frühbucher-Preis | DOPPEL | 5.955 | 6.161 | 6.652 | 6.652 | 7.021 | 7.430 | 7.184 | 7.184 | 7.594 | 7.798 | 8.822 | 9.722 | 13.734 | |
| | | Katalog-Preis | DOPPEL | 7.321 | 7.594 | 8.249 | 8.249 | 8.740 | 9.286 | 8.958 | 8.958 | 9.504 | 9.777 | 11.141 | 12.342 | 17.691 | |
| | | Frühbucher-Preis | EINZEL | 8.984 | 9.332 | 10.167 | 10.167 | 10.793 | 11.489 | 11.071 | 11.071 | 11.767 | 12.115 | 15.943 | 17.744 | 25.767 | |
| | | Katalog-Preis | EINZEL | 11.303 | 11.767 | 12.881 | 12.881 | 13.716 | 14.644 | 14.087 | 14.087 | 15.015 | 15.479 | 20.582 | 22.984 | 33.682 | |

-10% Kombi-Rabatt: Buchen Sie die Anschlussreise und freuen Sie sich auf eine Ermäßigung von 10%. Mehr auf Seite 250.

*Eingeschränkte/keine Sicht

LEISTUNGEN: Hurtigruten Expeditions-Seereise in der gebuchten Kabinenkategorie • alle Mahlzeiten an Bord inkl. Getränke (Bier und Hauswein, Softdrinks und Wasser in allen Restaurants) • Wasser, Kaffee und Tee ganztägig an Bord verfügbar • Anlandungen mit Landungsbooten und ein umfangreiches Programm an Aktivitäten an Bord und an Land • erfahrene deutsch-/englischsprachiges Expeditionsteam, das auch Vorträge hält und Aktivitäten an Bord und an Land organisiert und begleitet • wind- und regenabweisende Expeditionsjacke • Verleih von Gummistiefeln und Trekkingstöcken • Flug von Deutschland über Oslo nach Longyearbyen und zurück in der Economy-Class • Flughafen- und Sicherheitsgebühren sowie Luftverkehrssteuern • 1x U/F in Longyearbyen vor der Expeditionsreise inkl. Mittagessen • Transfers in Longyearbyen inkl. eines Ausflugs vor der Expeditionsreise • Hurtigruten Rail & Fly 2. Klasse innerhalb Deutschlands.
Mehr Informationen auf Seite 32-33 INKLUSIVLEISTUNGEN und auf hurtigruten.de/inklusiveleistungen

HINWEISE: Preise in € pro Person • Der Frühbucher-Preis ist ein limitiertes Kontingent. Ist das Kontingent erschöpft, gilt der Basis-Preis. Nähere Informationen siehe Seite 247 • Alle geplanten Anlandungen sind abhängig von Wetter- und Eisbedingungen • Änderungen vorbehalten • Bitte beachten Sie das Kapitel „Fluginformationen“ auf Seite 246 • Diese Reise ist für Gäste mit eingeschränkter Mobilität nicht geeignet. Bitte kontaktieren Sie Hurtigruten bei Rückfragen.

10 TAGE MS SPITZBERGEN

5 Reisettermine:
04., 12., 20. und 28. Juni 2021
06. Juli 2021
Preis ab 6.456 € p.P.

Expedition rund um Spitzbergen – im Reich des Eisbären

Begleiten Sie uns auf ein unvergleichliches Abenteuer in der arktischen Wildnis: Wir versuchen Spitzbergen zu umrunden. Erleben Sie eine echte Expedition gemeinsam mit unseren Experten. Unter dem Schein der Mitternachtssonne überqueren wir den nördlichen 80. Breitengrad und erkunden das Reich des mächtigen Eisbären.

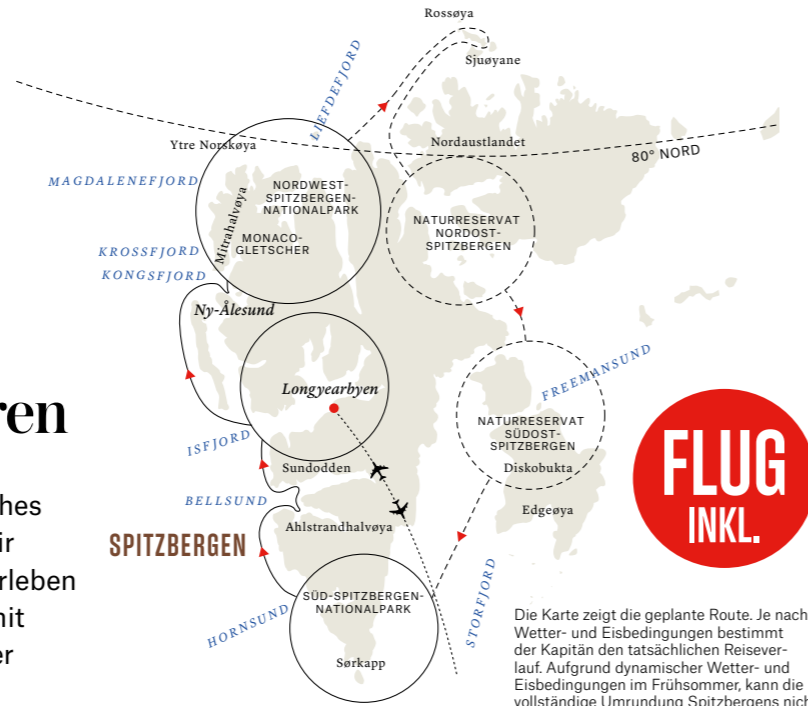

Die Karte zeigt die geplante Route. Je nach Wetter- und Eisbedingungen bestimmt der Kapitän den tatsächlichen Reiseverlauf. Aufgrund dynamischer Wetter- und Eisbedingungen im Frühsommer, kann die vollständige Umrundung Spitzbergens nicht garantiert werden. Unsere Kapitäne haben jedoch perfekte Alternativpläne, um ein unvergessliches Expeditions-Erlebnis zu gewährleisten.

Tag 1 Deutschland/ Flug nach Longyearbyen
Ihr Flug bringt Sie von Deutschland über Oslo nach Longyearbyen. Transfer zu Ihrem Hotel und Übernachtung.

einsame Strände prägen diese Landschaft ebenso wie die vielfältige Tierwelt mit Walen und Robben. Und natürlich halten wir stets Ausschau nach dem König der Arktis, dem Eisbären. Wenn die Bedingungen es zulassen, erforschen wir den spektakulären Kongsfjord und besuchen das abgelegene Forschungszentrum Ny-Ålesund.

Tag 2 Longyearbyen
Frühstück und Zeit zur freien Verfügung. Nach dem Mittagessen nehmen Sie an einem geführten Rundgang durch den Ort teil, bevor Sie an Bord Ihres Schiffs gehen.

Tag 5-7 Naturreservat Nordost-Spitzbergen
In dieser Gegend gibt es viele Wildtiere und Treibeis ist allgegenwärtig. Es ist auch das Gebiet mit der höchsten Eisbären-Population auf dem ganzen Svalbard-Archipel.

Je nach Wetter- und Eisbedingungen planen wir den nördlichen 80. Breitengrad zu überqueren, um nach Sjuøyane („sieben Inseln“) zu gelangen. Sollten die örtlichen Gegebenheiten es erlauben, werden wir die Hinlopenstraße passieren und Kurs auf Edgeøya nehmen, die drittgrößte Insel des Archipels.

Tag 9 Isfjord
Erleben Sie die fantastische Tierwelt und die Schönheit der Natur im Isfjord – Heimat riesiger Herden des Spitzbergen-Rentiers.

Tag 8 Süd-Spitzbergen-Nationalpark und die Region Bellsund
Im Fjord, unweit der atemberaubenden Natur des Hornsunds, halten wir Ausschau nach Wildtieren, die hier in großer Vielfalt heimisch sind.

Tag 10 Longyearbyen/ Flug nach Deutschland
Ihr Abenteuer endet mit einem Transfer zum Flughafen. Sie erreichen Oslo am frühen Morgen und fliegen im Anschluss nach Deutschland weiter.

Tag 3-4 Nordwest-Spitzbergen-Nationalpark
Schroffe Inseln, malerische Fjorde, mächtige Gletscher und



Kajak-Tour im Magdalenefjord



Magdalenefjord



Longyearbyen



Der König der Arktis

Inklusive

- Erkundungstouren mit dem Expeditionsteam
- Vorträge
- Fahrten im Landungsboot
- Mal- und Zeichenkurse
- Fotokurse
- Wissenschaftliche Aktivitäten
- Vogelbeobachtung

Optionale Ausflüge

- Gletscherüberquerung
- Kajak-Tour

Mehr auf hurtigruten.de/ausfluege

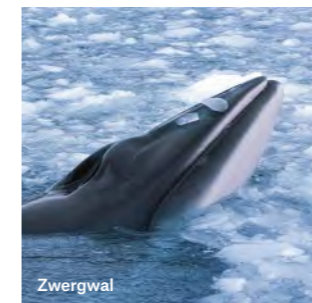

Zwergwal



Gletscherüberquerung



Achtung, Eisbären!

EXPEDITION RUND UM SPITZBERGEN - IM REICH DES EISBÄREN

10-Tage-Expeditionsreise mit MS Spitzbergen

PREIS AB **6.456 € P.P.**

| Reisetermin | Buchungs-Code | Preise in € p.P. | Kabine | POLAR INNENKABINE | | POLAR AUSSENKABINE | | | ARKTIS AUSSENKABINE SUPERIOR | | | EXPEDITION SUITE | | | | |
|---|---------------|------------------|--------|-------------------|--------|--------------------|--------|--------|------------------------------|--------|--------|------------------|--------|--------|--------|--------|
| | | | | I | K | AJ* | J* | A | O | QJ* | YA | P* | U | Q | MG | MX |
| 04.06.21-13.06.21 12.06.21-21.06.21 | SBSP12105DE | Frühbucher-Preis | DOPPEL | 6.456 | 6.686 | 7.237 | 7.237 | 7.651 | 8.110 | 7.834 | 7.834 | 8.294 | 8.524 | 9.672 | 10.683 | 15.186 |
| | | Katalog-Preis | DOPPEL | 7.988 | 8.294 | 9.029 | 9.029 | 9.580 | 10.193 | 9.825 | 9.825 | 10.438 | 10.744 | 12.276 | 13.624 | 19.627 |
| | SBSP12106DE | Frühbucher-Preis | EINZEL | 9.834 | 10.225 | 11.162 | 11.162 | 11.865 | 12.646 | 12.177 | 12.177 | 12.959 | 13.349 | 17.645 | 19.667 | 28.672 |
| | | Katalog-Preis | EINZEL | 12.438 | 12.959 | 14.208 | 14.208 | 15.146 | 16.187 | 15.562 | 15.562 | 16.604 | 17.124 | 22.852 | 25.547 | 37.554 |
| 20.06.21-29.06.21 28.06.21-07.07.21 06.07.21-15.07.21 | SBSP12107DE | Frühbucher-Preis | DOPPEL | 6.656 | 6.896 | 7.471 | 7.471 | 7.903 | 8.382 | 8.094 | 8.094 | 8.574 | 8.814 | 10.012 | 11.067 | 15.766 |
| | | Katalog-Preis | DOPPEL | 8.254 | 8.574 | 9.341 | 9.341 | 9.916 | 10.556 | 10.172 | 10.172 | 10.811 | 11.131 | 12.729 | 14.135 | 20.400 |
| | SBSP12108DE | Frühbucher-Preis | EINZEL | 10.174 | 10.582 | 11.560 | 11.560 | 12.293 | 13.108 | 12.619 | 12.619 | 13.434 | 13.842 | 18.325 | 20.434 | 29.832 |
| | | Katalog-Preis | EINZEL | 12.891 | 13.434 | 14.739 | 14.739 | 15.717 | 16.803 | 16.151 | 16.151 | 17.238 | 17.781 | 23.759 | 26.571 | 39.101 |

-10% Kombi-Rabatt: Buchen Sie die Anschlussreise und freuen Sie sich auf eine Ermäßigung von 10%. Mehr auf Seite 250.

*Eingeschränkte/keine Sicht

LEISTUNGEN: Hurtigruten Expeditions-Seereise in der gebuchten Kabinenkategorie • alle Mahlzeiten an Bord inkl. Getränke (Bier und Hauswein, Softdrinks und Wasser in allen Restaurants) • Wasser, Kaffee und Tee ganztägig an Bord verfügbar • Anlandungen mit Landungsbooten und ein umfangreiches Programm an Aktivitäten an Bord und an Land • erfahrenes deutsch-/englischsprachiges Expeditionsteam, das auch Vorträge hält und Aktivitäten an Bord und an Land organisiert und begleitet • kostenlose wind- und regenabweisende Expeditionsjacke • Verleih von Gummistiefeln und Trekkingstöcken • Flug von Deutschland über Oslo nach Longyearbyen und zurück • Flughafen- und Sicherheitsgebühren sowie Luftverkehrssteuer • 1x Ü/F in Longyearbyen vor der Reise inkl. Mittagessen • Transfers in Longyearbyen inkl. eines Ausflugs vor der Reise • Hurtigruten Rail & Fly 2. Klasse innerhalb Deutschlands.
Mehr Informationen auf Seite 32-33 INKLUSIVLEISTUNGEN und auf hurtigruten.de/inklusiveleistungen

HINWEISE: Preise in € pro Person • Der Frühbucher-Preis ist ein limitiertes Kontingent. Ist das Kontingent erschöpft, gilt der Basis-Preis. Nähere Informationen siehe Seite 247 • Alle geplanten Anlandungen sind abhängig von Wetter- und Eisbedingungen • Änderungen vorbehalten • Bitte beachten Sie das Kapitel „Fluginformationen“ auf Seite 246 • optionale Aktivitäten teilweise kostenpflichtig • Diese Reise ist für Gäste mit eingeschränkter Mobilität nicht geeignet. Bitte kontaktieren Sie Hurtigruten bei Rückfragen.

JETZT BUCHEN IN IHREM REISEBÜRO, UNTER TELEFON (040) 874 083 58 ODER AUF HURTIGRUTEN.DE

6 TAGE MS NORDSTJERNEN

Reisetermine: 19. Mai bis 01. September 2021,
Mittwoch-Montag
Preis ab 1.540 € p.P.

Spitzbergen – ein arktisches Abenteuer

Route A

Diese Reise nach Spitzbergen an Bord von MS Nordstjernen ist ein unvergessliches Erlebnis – mit einer atemberaubend schönen Landschaft sowie Gletschern und Fjorden. Mit etwas Glück sichten wir die imposanten Eisbären.



Die Karte zeigt die geplante Route. Je nach Wetter- und Eisbedingungen bestimmt der Kapitän den tatsächlichen Reiseverlauf.

Tag 1 Longyearbyen
Ihr Abenteuer beginnt mit einer Übernachtung in Longyearbyen, dem größten Ort auf Spitzbergen.

Tag 2 Longyearbyen und Barentsburg
Begleiten Sie uns auf einer geführten Tour in das Svalbard Museum und nach Camp Barentz, bevor Sie an Bord gehen, um Kurs auf die russische Siedlung Barentsburg zu nehmen.

Tag 3 Magdalenefjord
Bewundern Sie diese geschichtsträchtige Region mit unzähligen Inseln, Fjorden und einsamen Stränden. Hier befindet sich eine Walfangstation und ein Friedhof aus dem 16. Jahrhundert. Wir versuchen anzulanden, um die wunderbare arktische Wildnis zu erkunden. Halten Sie stets die Augen offen! Schließlich hoffen wir, Eisbären, Wale und Robben zu sichten.

Tag 4 Woodfjord, Liefdefjord, Moffen und der 80° Breitengrad
Bezeichnend für den Nordwest-Spitzbergen-Nationalpark sind herrliche Landschaften, der sich schnell bewegenden Monaco-Gletscher sowie die Jotunkjeldane-Thermalquellen. Wenn die Bedingungen es erlauben, überqueren wir den 80. Breitengrad.

Tag 5 Kongsfjord und Ny-Ålesund
Der Kongsfjord ist der größte Fjord an der Nordwestküste Spitzbergens. Später legen wir in Ny-Ålesund an, eine der nördlichsten ganzjährig bewohnten Gemeinden der Welt.

Tag 6 Longyearbyen
Dieses arktische Abenteuer endet in Longyearbyen. Ein Transfer am frühen Morgen bringt Sie zum Flughafen für die Heimreise.



Besuch in Camp Barentz



Halten Sie Ausschau nach Eisbären



MS Nordstjernen in Longyearbyen



Die Siedlung Ny-Ålesund

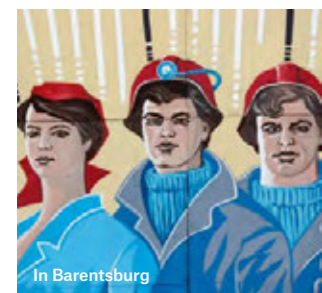

In Barentsburg



MS Nordstjernen

Inklusive

- Erkundungstouren mit dem Expeditionsteam
- Vortragsprogramm
- Anlandungen
- Vogelbeobachtung
- Kurze Wanderungen/Spaziergänge

Mehr auf hurtigruten.de/ausfluege

SPITZBERGEN - EIN ARKTISCHES ABENTEUER (ROUTE A)

6-Tage-Expeditionsreise mit MS Nordstjernen (Mittwoch-Montag)

PREIS AB 1.540 € P.P.

| Reisetermin | Buchungs-Code | Preis in € p.P. | Kabine | POLAR INNENKABINE | | | POLAR AUSSENKABINE | | |
|-------------------|---------------|------------------|--------|-------------------|-------|-------|--------------------|-------|-------|
| | | | | E | D | I | J* | A | N |
| 19.05.21-24.05.21 | NXSPI2101 | Frühbucher-Preis | DOPPEL | 1.540 | 1.773 | 2.179 | 2.388 | 2.504 | 3.085 |
| 26.05.21-31.05.21 | | Katalog-Preis | | 1.928 | 2.237 | 2.779 | 3.058 | 3.213 | 3.987 |
| 02.06.21-07.06.21 | | Frühbucher-Preis | EINZEL | 2.230 | 2.578 | 3.188 | 3.502 | 3.676 | 4.547 |
| 09.06.21-14.06.21 | | Katalog-Preis | | 2.811 | 3.275 | 4.088 | 4.506 | 4.738 | 5.900 |
| 01.09.21-06.09.21 | | | | | | | | | |
| 16.06.21-21.06.21 | NXSPI2101 | Frühbucher-Preis | DOPPEL | 1.640 | 1.893 | 2.334 | 2.561 | 2.687 | 3.318 |
| 23.06.21-28.06.21 | | Katalog-Preis | | 2.061 | 2.397 | 2.986 | 3.288 | 3.456 | 4.297 |
| 30.06.21-05.07.21 | | Frühbucher-Preis | EINZEL | 2.380 | 2.758 | 3.420 | 3.761 | 3.950 | 4.896 |
| 07.07.21-12.07.21 | | Katalog-Preis | | 3.011 | 3.515 | 4.398 | 4.852 | 5.104 | 6.365 |
| 18.08.21-23.08.21 | | | | | | | | | |
| 25.08.21-30.08.21 | | | | | | | | | |
| 14.07.21-19.07.21 | NXSPI2101 | Frühbucher-Preis | DOPPEL | 1.740 | 2.013 | 2.489 | 2.734 | 2.870 | 3.551 |
| 21.07.21-26.07.21 | | Katalog-Preis | | 2.194 | 2.557 | 3.192 | 3.519 | 3.701 | 4.608 |
| 28.07.21-02.08.21 | | Frühbucher-Preis | EINZEL | 2.530 | 2.938 | 3.653 | 4.021 | 4.225 | 5.246 |
| 04.08.21-09.08.21 | | Katalog-Preis | | 3.211 | 3.755 | 4.708 | 5.198 | 5.470 | 6.832 |
| 11.08.21-16.08.21 | | | | | | | | | |

-10% Kombi-Rabatt: Buchen Sie die Anschlussreise und freuen Sie sich auf eine Ermäßigung von 10%. Mehr auf Seite 250.

* Eingeschränkte/keine Sicht

LEISTUNGEN: Hurtigruten Expeditions-Seereise in der gebuchten Kabinenkategorie • Anlandungen mit Landungsbooten und ein umfangreiches Programm an Aktivitäten an Bord und an Land • erfahrenes deutsch-/englischsprachiges Expeditionsteam, das auch Vorträge hält und Aktivitäten an Bord und an Land organisiert und begleitet • 1x U/F in Longyearbyen vor der Reise inkl. Mittagessen • Transfers in Longyearbyen • 3-stündige Stadtrundfahrt in Longyearbyen inkl. Museum und Camp Barentz.
Mehr Informationen auf Seite 32-33 INKLUSIVLEISTUNGEN und auf hurtigruten.de/inklusiveleistungen

HINWEISE: Preise in € pro Person • Der Frühbucher-Preis ist ein limitiertes Kontingent. Ist das Kontingent erschöpft, gilt der Basis-Preis. Nähere Informationen siehe Seite 246 • Alle geplanten Anlandungen sind abhängig von Wetter- und Eisbedingungen • Änderungen vorbehalten • optionale Aktivitäten teilweise kostenpflichtig • Diese Reise ist für Gäste mit eingeschränkter Mobilität nicht geeignet. Bitte kontaktieren Sie Hurtigruten bei Rückfragen.

6 TAGE MS NORDSTJERNEN

Reisetermine: 16. Mai bis 29. August 2021,
Sonntag-Freitag
Preis ab 1.440 € p. P.

Spitzbergen – ein arktisches Abenteuer

Route B

Genießen Sie das unvergleichliche Spitzbergen-Erlebnis. Verbringen Sie eine Nacht an Land und die übrige Zeit auf See. Erkunden Sie eindrucksvolle Gletscher und Fjorde. Mit etwas Glück sehen wir den König der Arktis, den Eisbären.



Der König der Arktis



Die Karte zeigt die geplante Route. Je nach Wetter- und Eisbedingungen bestimmt der Kapitän den tatsächlichen Reiseverlauf.

Tag 1 Longyearbyen

Ihr Abenteuer beginnt mit einer Übernachtung in Longyearbyen, einer kleinen Grenzstadt am Rande der Arktis.

Tag 2 Longyearbyen und Barentsburg

Begleiten Sie uns auf einer geführten Tour zum Svalbard Museum und nach Camp Barentz. Nach der Einschiffung steuern wir die russische Bergbaustadt Barentsburg an.

Tag 3 Magdalenefjord, die Nordwestecke, Moffen und der 80° Breitengrad

Dieses Gebiet besteht aus zahlreichen Inseln, Fjorden und Stränden. Im Magdalenefjord gibt es eine Walfangstation aus dem 16. Jahrhundert zu entdecken. Wir erreichen das Eiland morgens und hoffen, dort anlanden zu können, um diese einmalig schöne arktische Wildnis zu erforschen. Halten Sie Ausschau nach Eisbären, Zwerghwalen und Robben.



Monaco-Gletscher

Tag 4 Kongsfjord und Ny-Ålesund

Wir werden den größten Teil des Tages damit verbringen, den wunderschönen, abwechslungsreichen Krossfjord zu erleben. Am Ende des Fjords schließt sich der majestätische Kongsbreen (Königs-Gletscher) an. Später versuchen wir in Ny-Ålesund anzulegen, eine der nördlichsten Gemeinden der Welt.

Heute steuern wir durch den Isfjord, das markanteste Fjordsystem Spitzbergens. Nachdem Sie in Longyearbyen von Bord gegangen sind, können Sie den Tag vor dem abendlichen Abschiedessen im Hotel genießen.

Tag 6 Longyearbyen

Hier in Longyearbyen endet Ihr Abenteuer auf Spitzbergen. Auf dem Weg zum Flughafen heißt es Abschied nehmen von der Arktis, bevor Sie die Heimreise antreten.

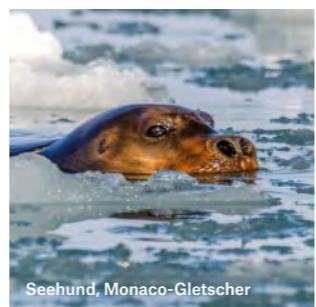

Seehund, Monaco-Gletscher



König-Gletscher

Inklusive

- Erkundungstouren mit dem Expeditionsteam
- Vortragsprogramm
- Anlandungen
- Vogelbeobachtung
- Kurze Wanderungen/Spaziergänge

Mehr auf hurtigruten.de/ausfluege



Ny-Ålesund



Magdalenefjord

SPITZBERGEN - EIN ARKTISCHES ABENTEUER (ROUTE B)

6-Tage-Expeditionsreise mit MS Nordstjernen (Sonntag-Freitag)

PREIS AB 1.440 € P.P.

| Reisetermin | Buchungs-Code | Preis in € p.P. | Kabine | POLAR INNENKABINE | | | | POLAR AUSSENKABINE | | AN- UND ABREISEPAKET PREIS AB 718 € P.P. Buchungs-Code: DEXLYRA21NX/ DEXLYRD21NX |
|--|------------------|------------------|--------|-------------------|-------|-------|-------|--------------------|-------|--|
| | | | | E | D | I | J* | A | N | |
| 16.05.21-21.05.21 23.05.21-28.05.21 30.05.21-04.06.21 06.06.21-11.06.21 13.06.21-18.06.21 29.08.21-03.09.21 | NXSPI2102 | Frühbucher-Preis | DOPPEL | 1.440 | 1.624 | 1.946 | 2.111 | 2.203 | 2.663 | LEISTUNGEN: Flug nach Longyearbyen und zurück • Flughäfen und Sicherheitsgebühren sowie Luftverkehrssteuer • Hurtigruten Rail & Fly 2. Klasse innerhalb Deutschlands. HINWEISE: Aufgrund der Flugzeiten kann eine kostenpflichtige Zusatzübernachtung in Oslo notwendig sein. Bitte beachten Sie das Kapitel „Fluginformationen“ auf Seite 246. |
| | | Katalog-Preis | DOPPEL | 1.747 | 1.992 | 2.421 | 2.642 | 2.764 | 3.377 | |
| | Frühbucher-Preis | EINZEL | 2.117 | 2.393 | 2.875 | 3.124 | 3.262 | 3.951 | | |
| | Katalog-Preis | EINZEL | 2.577 | 2.944 | 3.588 | 3.919 | 4.103 | 5.022 | | |
| 20.06.21-25.06.21 27.06.21-01.07.21 04.07.21-08.07.21 11.07.21-15.07.21 22.08.21-27.08.21 | NXSPI2102 | Frühbucher-Preis | DOPPEL | 1.540 | 1.744 | 2.101 | 2.284 | 2.386 | 2.896 | |
| | | Katalog-Preis | DOPPEL | 1.880 | 2.152 | 2.627 | 2.872 | 3.008 | 3.688 | |
| | Frühbucher-Preis | EINZEL | 2.267 | 2.573 | 3.108 | 3.383 | 3.536 | 4.300 | | |
| | Katalog-Preis | EINZEL | 2.776 | 3.184 | 3.898 | 4.265 | 4.469 | 5.488 | | |
| 18.07.21-23.07.21 25.07.21-30.07.21 01.08.21-06.08.21 08.08.21-13.08.21 15.08.21-20.08.21 | NXSPI2102 | Frühbucher-Preis | DOPPEL | 1.640 | 1.864 | 2.256 | 2.457 | 2.569 | 3.129 | |
| | | Katalog-Preis | DOPPEL | 2.013 | 2.312 | 2.834 | 3.103 | 3.252 | 3.998 | |
| | Frühbucher-Preis | EINZEL | 2.417 | 2.753 | 3.340 | 3.643 | 3.810 | 4.650 | | |
| | Katalog-Preis | EINZEL | 2.977 | 3.424 | 4.208 | 4.611 | 4.835 | 5.954 | | |

-10% Kombi-Rabatt: Buchen Sie die Anschlussreise und freuen Sie sich auf eine Ermäßigung von 10%. Mehr auf Seite 250.

* Eingeschränkte/keine Sicht

LEISTUNGEN: Hurtigruten Expeditions-Seereise in der gebuchten Kabinenkategorie • Wasser, Kaffee und Tee ganztägig an Bord verfügbar • Anlandungen mit Landungsbooten und ein umfangreiches Programm an Aktivitäten an Bord und an Land, die im Preis inbegriffen sind • erfahrenes deutsch-/englischsprachiges Expeditionsteam, das auch Vorträge hält und Aktivitäten an Bord und an Land organisiert und begleitet • 1x U/F in Longyearbyen vor der Reise • 3-stündige Stadtrundfahrt in Longyearbyen inkl. Museum und Camp Barentz • 1x U/F in Longyearbyen nach der Reise inkl. leichtes Mittagessen und Abendessen • Transfers in Longyearbyen.

Mehr Informationen auf Seite 32-33 INKLUSIVLEISTUNGEN und auf hurtigruten.de/inklusiveleistungen

HINWEISE: Preise in € pro Person • Der Frühbucher-Preis ist ein limitiertes Kontingent. Ist das Kontingent erschöpft, gilt der Basis-Preis. Nähere Informationen siehe Seite 246 • Alle geplanten Anlandungen sind abhängig von Wetter- und Eisbedingungen • Änderungen vorbehalten • optionale Aktivitäten teilweise kostenpflichtig • Diese Reise ist für Gäste mit eingeschränkter Mobilität nicht geeignet. Bitte kontaktieren Sie Hurtigruten bei Rückfragen.

JETZT BUCHEN IN IHREM REISEBÜRO, UNTER TELEFON (040) 874 083 58 ODER AUF HURTIGRUTEN.DE

ECHTE ABENTEUER

IN SPITZBERGENS GRANDIOSER NATUR

—Erleben Sie den einzigartigen Lebensstil auf Spitzbergen. Moderne, komfortable Hotels, eine ausgezeichnete Küche und unglaubliche Abenteuer in der Wildnis garantieren ganz besondere Momente.

Moderne Pioniere

Die Geschichte des Svalbard-Archipels ist untrennbar mit Hurtigruten verbunden. 1896 eröffneten wir die legendäre „Sportsman’s Route“ nach Spitzbergen und errichteten dort das erste Hotel, nahe des heutigen Longyearbyen.

Hurtigruten Svalbard sieht sich als Vorreiter eines innovativen, nachhaltigen Tourismus in der Arktis. Dazu gehören die Abfallreduzierung in Zusammenarbeit mit den Gemeinden sowie die Durchführung neuer Projekte, um unseren Gästen intensivere Erlebnisse

bieten zu können und gleichzeitig unser polares Paradies zu schützen. Eine dieser Innovationen ist der Hybrid-Elektro-Katamaran MS Bard, der ab Sommer 2020 die Fjorde befahren wird. Darüber hinaus ist Hurtigruten Svalbard seit 2019 der erste skandinavische Anbieter, der Touren mit vollelektrischen Schneemobilen anbietet, angetrieben durch Sonnen- und Windenergie.

Unser Team vor Ort in Longyearbyen freut sich darauf, Sie willkommen zu heißen. Die erfahrenen Reiseleiter begleiten Sie zu faszinierenden arktischen Abenteuern!

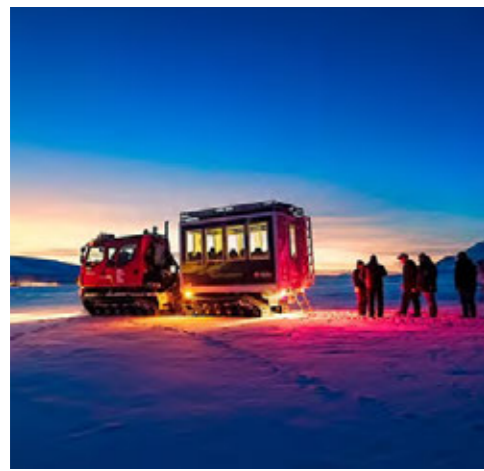

© AGURTXANE CONCELLON



© AGURTXANE CONCELLON



© AGURTXANE CONCELLON



© RALF WESTPHAL



© AGURTXANE CONCELLON



© AGURTXANE CONCELLON

365 TAGE ABENTEUER

DIE SCHÖNHIT DER ARKTIS MACHT NIEMALS PAUSE

In der Arktis gibt es drei Jahreszeiten – von der jede ihren eigenen Zauber besitzt. Erleben Sie mit unseren Experten spektakuläre Abenteuer in dieser unvergleichlichen Wildnis.

Die Nordlicht-Saison verwandelt Spitzbergen in pure Magie. Der endlose Blick über die weiße Landschaft im Schein der Nordlichter ist ein unbeschreibliches Schauspiel.

Wenn im Lichtwinter die Sonne allmählich zurückkehrt, offenbart Spitzbergens Schneelandschaft ihre unwiderstehliche Schönheit.

In der Sommer-Saison sind die Fjorde eisfrei und die Gletscher kalben. Entdecken Sie atemberaubende Gipfel im Schein der Mitternachtssonne.



© EVELINE LUNDE

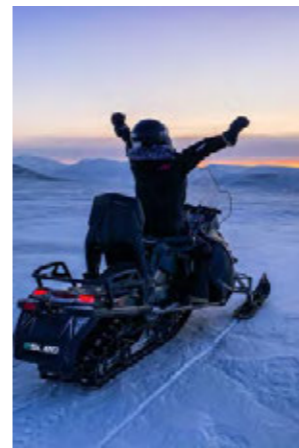

© EVELINE LUNDE



© AGURTXANE CONCELLON



© AGURTXANE CONCELLON

Oktober–Februar Nordlicht

Die Aurora borealis in unberührter arktischer Wildnis zu beobachten wird Sie überwältigen. Die ideale Zeit ist von Mitte November bis Januar. Früher oder später erscheint das Licht kürzer und pastellfarben. Überraschenderweise ist das Klima hier aufgrund des Golfstroms milder als an vielen anderen Orten, an denen man Nordlichter sieht.

Auf Spitzbergen ist jeder Ausflug ein Abenteuer.

Erweitern Sie Ihr Nordlichterlebnis auf einer Tour mit dem Hundeschlitten, dem E-Bike oder einem batteriebetriebenen Schneemobil. Oder Sie machen eine Winterwanderung und genießen ein Abendessen in der Wildnis. Unsere erfahrenen Reiseleiter führen Sie durch Täler, Fjorde und Tundra. Tauchen Sie ein in die Schönheit der Arktis und erleben Sie Spitzbergen im Schein des Nordlichts.

Einige unserer Aktivitäten in der Nordlicht-Saison

- Nordlicht-Tour mit der Pistenraupe
- Safari mit batteriebetriebenen Schneemobilen
- Fahrrad-Tour mit dem E-Bike
- Nordlicht-Abend
- Winterwanderung
- Hundeschlitten-Tour & -Expedition
- Bierverkostung in der Svalbard-Brauerei

Die Inselgruppe Spitzbergen bietet unabhängig von der Jahreszeit einzigartige Erlebnisse. Unsere Empfehlung? Probieren Sie sie alle aus!

Mitte Mai–September Sommer

Die Mitternachtssonne scheint hell am Himmel, Fjorde und verschneite Berge tauchen auf – die Natur erwacht aus ihrem Winterschlaf. Millionen von Zugvögeln ziehen jetzt hierher, um die endlosen Tage zu genießen, und wir können Ihnen nur empfehlen, dasselbe zu tun. Das Donnern kalbender Gletscher und die Rufe der

brütenden Vögel erfüllen die Luft, während Sie immer tiefer in die Wildnis eintauchen – vielleicht auf unserem neuen Hybrid-Elektrik-Katamaran. Halten Sie Ausschau nach arktischen Blumen oder wandern Sie auf imposante Berge. Den Sommer in der Hocharktis sollte man nicht verpassen.

Einige unserer Aktivitäten im Sommer

- Hybrid-Elektro-Katamaran-Tour
- Ein Abend in arktischer Wildnis
- Fahrrad-Tour mit dem E-Bike
- Wanderung Berge und Tundra
- Hundeschlittenfahrt auf Rädern
- Kajak- und Wanderexpedition



© AGURTXANE CONCELLON



© EVELINE LUNDE



© AGURTXANE CONCELLON



© AGURTXANE CONCELLON



© AGURTXANE CONCELLON

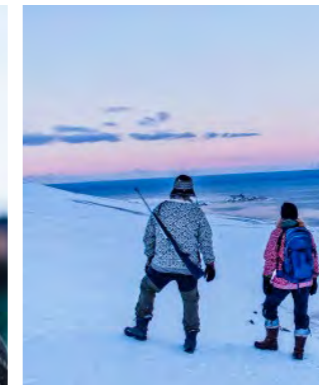

© AGURTXANE CONCELLON

März–Mitte Mai Lichtwinter

Wenn die Sonne in die Arktis zurückkehrt, ändert sich die Atmosphäre und die Landschaft lässt sich neu entdecken. Die unberührten weißen Ebenen, Täler und Berge warten darauf, erkundet zu werden – und bilden zugleich eine atemberaubende Kulisse auf jedem Ausflug.

Schnee und Sonne sind zu dieser Zeit die beherrschenden Elemente,

und ab Anfang April gibt es überhaupt keine Nacht mehr. Die langen Tage laden jetzt geradezu ein, die Wildnis zu entdecken. Erforschen Sie eine Eishöhle und das Innere eines Gletschers. Durchstreifen Sie die Region mit dem Schneemobil oder begleiten Sie uns auf eine Hundeschlittenfahrt. Unsere fachkundigen Reiseleiter werden alles tun, damit Sie jeden Moment genießen.

Einige unserer Aktivitäten im Lichtwinter

- Erkundung einer Eishöhle
- Abenteuer mit der Pistenraupe
- Safari mit batteriebetriebenen Schneemobilen
- Ein Abend in arktischer Wildnis
- Hundeschlitten-Tour & -Expedition
- Ski-Expedition



JEDER TAG EIN FEST

— Genießen Sie auf Spitzbergen fantastisches Essen und einzigartige Unterkünfte.

ALL IMAGES © AGURTUXANE CONCELLON



Herrliche Aussichten

Willkommen im renovierten, zentral gelegenen „Radisson Blu Polar-Hotel“ in Longyearbyen. Es ist das größte Hotel der Inselgruppe und verfügt über ein neues Restaurant mit traumhaftem Blick auf die Berge. Das Restaurant bietet moderne, arktisch-asiatische Crossover-Küche. Probieren Sie die köstlichen Snow Crab Dumplings. Oder essen Sie im legeren „Barentz Gastropub“ die beste Pizza des Ortes. Dazu empfiehlt sich ein lokales Arctic Pale Ale, das in Longyearbyen gebraut wird.

Speisen und Getränke erhalten Sie im:

- Restaurant „Nansen“ (arktische Küche, Spezialitäten aus Spitzbergen)
- „Barentz Gastropub“



FUNKEN LODGE

Nordisch elegant

Die „Funken Lodge“ in Longyearbyen verbreitet einen Hauch von Luxus inmitten arktischer Gefilde. Das zentral gelegene Hotel gilt als führendes Haus auf Spitzbergen und bietet das wahrscheinlich beste Frühstück der Arktis. Entspannen Sie sich am Kamin in der Lounge, besuchen Sie den Fitnessbereich und die Sauna oder verwöhnen Sie sich mit Königskrabbe vom Grill oder einem Dry-aged-Steak, während Sie die atemberaubende Schönheit der Umgebung bewundern.

Speisen und Getränke erhalten Sie im:

- Restaurant „Funktionærmessen“ (Longyearbyens Top-Restaurant)
- Bar „Funken“
- „Det Gamle Nordpolet“ (Champagner- und Weinprobe)

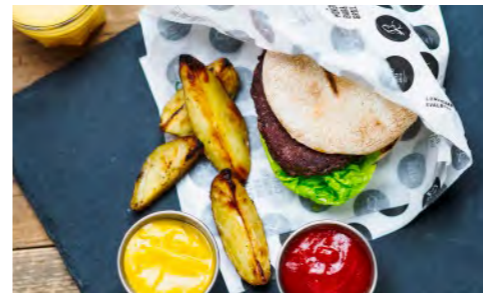

Komfortabel und leger

Willkommen in der entspannten Atmosphäre der „Coal Miners' Cabins“. Genießen Sie die freundliche Unterkunft – und im Restaurant die besten Burger des Ortes. In der geselligen Bar und Lounge tauschen sich Gäste gerne aus und lassen sich von unseren Guides inspirieren, die hier Stammgäste sind.

Speisen und Getränke erhalten Sie im:

- „Coal Miners' Bar & Grill“ (die besten Burger der Stadt)



GRÖNLAND & ISLAND

Grönland & Island mit Hurtigruten entdecken.

Wikinger und Wildnis

Mit unserer außergewöhnlichen Erfahrung in arktischen Gewässern führen wir Sie ins Herz von Grönland – und bringen Ihnen die Seele Islands, dem Land der Wikinger, näher.

Überwältigende Einsamkeit

Grönland bietet einige der schönsten Landschaften der Welt und eine traditionsreiche Kultur. Freuen Sie sich auf unvergessliche Begegnungen in den Gemeinden der Inuit.

Ein Land wie kein anderes

Die besondere Mischung aus Vulkanen, rauer Natur und einer bewegten Geschichte macht Island zu einem spektakulären Reiseziel. Erkunden Sie heiße Quellen, Geysire, Wasserfälle und Gletscher. Entdecken Sie die verborgenen Geheimnisse des Landes der Wikinger.

Nachhaltigkeit hat Vorrang

Auf allen Expeditionen und Landausflügen von Hurtigruten hat Nachhaltigkeit oberste Priorität. Zum Schutz von Umwelt und Tierwelt – für eine sichere Zukunft.

Welches Abenteuer möchten Sie erleben?

FASZINIERENDE VIELFALT

Begegnen Sie einer Natur von magischer Schönheit sowie einer reichen Kultur – auf einer Reise in die Vergangenheit und auf den Spuren der großen Entdecker.

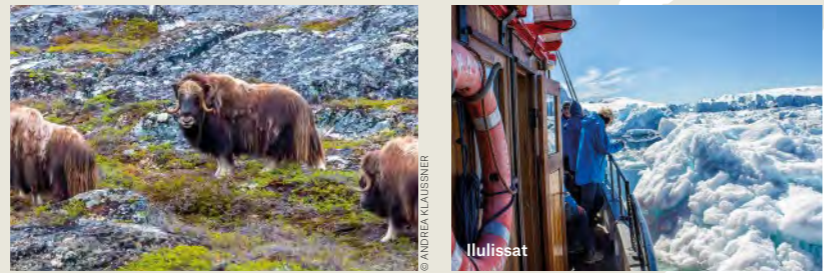

GRÖNLAND

Sisimiut

Der Ort ist seit mehr als 4.500 Jahren besiedelt. Heute leben hier rund 5.500 Inuit.



Nuuk

Die Hauptstadt Grönlands ist zugleich die nördlichste Hauptstadt der Welt. Sie liegt an der Mündung eines der größten Fjordssysteme der Welt.

Ilulissat

Ilulissat bedeutet Eisberg auf Grönländisch. Der Gletscher Sermeq Kujalleq kalbt gigantische Eisberge in den Ilulissat-Eisfjord, er ist UNESCO-Welterbe.

Durchquerung der Dänemarkstraße

Die Irmingersee wurde vor 1.000 Jahren von den Wikingern genutzt, um von Island nach Grönland zu gelangen.

Ivittuut

Vor mehr als 1.000 Jahren besiedelten Wikingers das Gebiet. Heute ist die verlassen Stadt eine Hochburg für Moschusochsen.

Qaqortoq

Wird oft als die schönste Stadt Grönlands bezeichnet und hat etwas mehr als 3.000 Einwohner.

Kap Farvel

ISLAND

Association of Arctic Expedition Cruise Operators **AECO**



Westfjorde

Die Region besticht mit eindrucksvollen Landschaften.

Akureyri

Die Stadt mit ca. 20.000 Einwohnern wurde im 9. Jahrhundert vom Wiking Helgi magri („schmaler Helgi“) Eyvindarson besiedelt.

Grimsey

Auf dieser Insel, durch die der Polarkreis verläuft, wohnen 61 Menschen.

Bakkagerði

Dies ist die bedeutendste Ansiedlung in Borgarfjörður und bekannt als „Land der Elfen“.

Húsavík

Gilt als Islands Hauptstadt für Walbeobachtungen.



Stykkishólmur

Die Region, die oft als „Saga-Land“ bezeichnet wird, ist äußerst vielfältig mit Lava- und Felsformationen, Gletschern, aktiven Vulkanen sowie heiße Quellen.

Reykjavík

Reykjavík

Reykjavík bedeutet „rauchende Bucht“. Die Stadt verdankt ihren Namen den Dampfsäulen, die aus den heißen Quellen in der Umgebung aufsteigen.

Heimaey

Sie ist die größte der Westmännerinseln. Hier gibt es beeindruckenden Vogelfelsen und gleichzeitig ist ein fantastischer Ort, um Wale zu beobachten.

WERTSCHÄTZUNG, UNTERSTÜTZUNG UND RÜCKSICHTNAHME

Wir respektieren und unterstützen die Gemeinden, wo immer wir hinfahren. Auf Grönland und Island nutzen wir örtliche Anbieter für Dienstleistungen wie z. B. Ausflüge. Auch frische Zutaten beziehen wir von lokalen Produzenten, was der Existenz kleiner Küstengemeinden zugutekommt. Und natürlich sorgen wir dafür, dass unsere Reisen keine bleibenden Spuren hinterlassen. Nur die Erinnerungen, die wir mitnehmen, bleiben für immer.



Unsere Expeditionen schaffen Neugier und Verbindung



Atemberaubende Natur und tolles Essen

„Ich habe Grönland mit Hurtigruten erkundet – und es hat mir so gut gefallen, dass meine nächste Reise in die Antarktis gehen wird! Die Atmosphäre an Bord ist immer freundlich und der Fokus liegt auf der Natur. Es ist einfach, Kontakte zu knüpfen oder auch die Zeit allein zu genießen. Das Essen an Bord ist fantastisch! Die Aussicht vom Schiff aus ist überwältigend, und die Vorträge im Science Center waren sehr gut vorbereitet. Ich fand es toll, dass das Expeditionsteam seine Begeisterung und Liebe zur Natur mit uns teilte.“

Holger Vonhof, erkundete mit Hurtigruten Grönland



Expeditionsteam Grönland & Island

© GEERTASUAQ © HARALD & YVANY SCHMIDT - GUEST IMAGE

Die Geologie Islands und Grönlands ist einzigartig. Begleiten Sie uns bei Vorträgen, Wanderungen und Anlandungen, um mehr von der Welt, in der wir leben, zu erfahren und zu verstehen.

Die Mitglieder unserer internationalen Expeditionsteams sprechen Englisch, Deutsch sowie skandinavische Sprachen. Auf dieser Seite lernen Sie einige von ihnen kennen, das Team kann aber je nach Reise variieren.



© ANDREA KLAUSSNER

Steffen Biersack, Deutschland
Expeditionsleiter

Steffen war erst Polizist in Berlin, bis er sich entschloss, Geologie zu studieren. Mit einem frischen Abschluss als Dozent bewarb er sich bei Hurtigruten. Seitdem wurde seine Verbindung zu den Polarregionen und Hurtigruten immer enger. Jedes Mal, wenn er das Funkeln in den Augen der Gäste beim Verlassen des Schiffs sieht, weiß er, dass er und sein Team alles richtig gemacht haben.

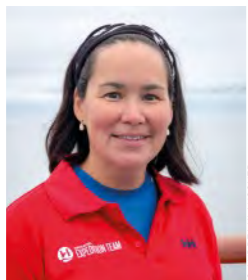

© ANDREA KLAUSSNER

Aka Bendtsen, Grönland
Leiterin Aktivitäten und Grönland-Expertin

Aka ist in Qaqortoq, Grönland, geboren und aufgewachsen. Die Hälfte ihrer Kindheit verbrachte sie in der Natur, die nordischen Ruinen wurden quasi ihr Spielplatz. Sie studierte in Dänemark und absolvierte im Anschluss ein Fachstudium zur Arktisführerin. Auf Expeditionen hält sie Vorträge über den grönländischen Alltag, die Tier- und Pflanzenwelt, Natur, Kultur sowie über die Bedeutung des Kajakfahrens in Grönland.



© DANIELLE BEAMAN

Sabine Barth, Deutschland
Lektorin für Geschichte

Sabine hat als Redakteurin für zwei Literaturzeitschriften gearbeitet. Heute ist sie als freie Journalistin tätig. Ihre Arbeit konzentriert sich auf Kultur, Literatur und Reisen mit dem Schwerpunkt Island und Grönland. Zwei Jahre leitete sie das Goethe-Institut in Reykjavik. Ihre Themen sind vor allem die Kultur, soziale Entwicklung sowie die Geschichte Islands und Grönlands.



© THOMAS HÄLTNER

Edda Lyberth, Island
Geschichtenerzählerin

Edda ist ein Kind des Nordatlantiks. Sie wurde in Island geboren und lebt zurzeit in Südgrönland. Sie war viele Jahre Tourismusmanagerin in Südgrönland und reist heute mit ihren Geschichten um die ganze Welt. Während der Wintermonate arbeitet sie als Lehrerin am Majoriag und am Campus Kujalleq, wo sie Guides für die Arktis ausbildet. Edda arbeitet bereits seit 2007 mit Hurtigruten zusammen.



© HURTIGRUTEN

Colin Taylor, Schottland
Lektor Meeresökologe

Colin wurde in Schottland geboren und hat Abschlüsse in Meeresbiologie, Ozeanografie und Ästuar-Ökologie. Er arbeitet seit 40 Jahren als Ökologe, Ozeanograf und Küstenmorphologe. Colin hat viele wissenschaftliche Arbeiten veröffentlicht und ist Mitglied der renommierten Linnean Society of London.

AKTIVITÄTEN

Begleiten Sie das Expeditionsteam bei Aktivitäten, die in Ihrer Reise enthalten sind, und erkunden Sie die Gebiete, die wir ansteuern, noch intensiver. Zudem können Sie aus einer großen Vielzahl an optionalen Ausflügen wählen, die im Reisepreis nicht enthalten sind.



ANLANDUNGEN



KAJAK-TOUREN*



WANDERUNGEN



AUSFLÜGE MIT LANDUNGSBOOTEN (nur Grönland)



VOGELBEOBACHTUNG



STADTFÜHRUNGEN



SCIENCE CENTER



VORTRÄGE

* Optionale Aktivitäten

TIERWELT

In einem von Eis und extremen Bedingungen geprägten Gebiet haben sich die Wildtiere auf Grönland und Island an die Umwelt angepasst und trotzen den Widrigkeiten. Hier finden Sie einige der Arten, denen wir begegnen können:



MOSCHUSOCHSEN
Moschusochsen findet man in der Gegend um Ivittuut, wo mehr als 10.000 Tiere in einer grünen, von Eis umgebenen Berglandschaft grasen.



WALE
Zu den Walarten gehören unter anderem Buckel-, Killer- und Zwergwale sowie Beluga-, Blau-, Pott- und Finnwale. Nicht zuletzt auch Grönland- und Narwale.



NERZE
In der Nähe von Reykjavik kann man oft Nerze bei der Jagd nach Vogeleiern entdecken.



RENTIERE
Sowohl an der West- als auch an der Ostküste Grönlands gibt es Rentierherden.



ROBBEN
Seehunde, Mützenrobben, Bartrobben, Grönland- und Ringelrobben gehören zu den häufigsten Arten.

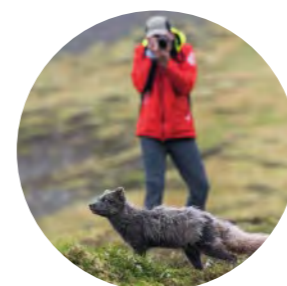

POLARFUCHS
Den Polarfuchs findet man sowohl auf Grönland als auch auf Island. Bevor sich die Wikinger vor über 1.000 Jahren auf Island niederließen, war er dort das einzige Säugetier.



VÖGEL
Die Vogelwelt auf Island und Grönland ist vielfältig: von kleinen Papageitauchern über Ammern bis hin zu den majestätischen Adlern.



GRÖNLANDHUND
Schlittenhunde kamen in Grönland zusammen mit den ersten Siedlern vor mehr als 4.000 Jahren an.

16 TAGE MS FRIDTJOF NANSEN

3 Reisettermine: 24. Juni, 09. Juli und 24. Juli 2021
Preis ab 6.489 € p.P.

Expedition Diskobucht – im Herzen Grönlands

Route A

Von Island aus erreichen wir die Küste Westgrönlands. Wir besuchen farbenfrohe Siedlungen, treffen gastfreundliche Inuit und erleben die spektakulären Eisberge und Gletscher der Diskobucht.



Die Karte zeigt unsere geplante Route. Je nach Wetter- und Eisbedingungen bestimmt der Kapitän den tatsächlichen Reiseverlauf.

Tag 1 Reykjavik
Erkunden Sie im Rahmen eines Vorprogramms die nördlichste Hauptstadt der Welt sowie die nahe gelegenen Geysire und geothermischen Bäder, bevor Sie an Bord von MS Fridtjof Nansen gehen.

Tag 2-3 Auf See
Sie fahren auf der Wikinger-Route von Island nach Grönland über die Dänemarkstraße. Genießen Sie Einführungsvorträge über die Geschichte und Geologie der Orte, die vor uns liegen.

Tag 4 Qaqortoq (ganztägig)
Besuchen Sie das malerische Qaqortoq. Die größte Stadt Südgrönlands ist bekannt für ihre farbenfrohen Häuser und umgeben von herrlicher Natur.
FÜR SIE INKLUSIVE:
Wanderung zum See Tasersuaq

Tag 5 Fahrt in den Kvanefjord
Wir fahren tief in den spektakulären Kvanefjord hinein und planen Aktivitäten wie Wanderungen, Kajak-Touren sowie Fahrten im Landungsboot.

Tag 6 Maniitsoq (halbtägig)
Das 1755 gegründete Maniitsoq gilt als „Venedig Grönlands“. Es befindet sich auf einer Inselgruppe, die von Kanälen durchzogen ist.

Tag 7 Sisimiut (ganztägig)
Die zweitgrößte Stadt Grönlands liegt nördlich des Polarkreises. Hier gibt es viele Möglichkeiten für spannende Aktivitäten und Ausflüge.
FÜR SIE INKLUSIVE:
Kajakvorführung und Museumsbesuch

Tag 8 Ilulissat (ganztägig)
Erleben Sie die atemberaubenden Landschaften des UNESCO-gelisteten Ilulissat-Eisfjords, an dessen Mündung gigantische Eisberge auf Grund laufen.
FÜR SIE INKLUSIVE:
Wanderung zum Eisfjord

Tag 9 Vaigat Sund
Begleiten Sie unser Expeditionsteam auf einer der vielen Anlandungen – wir befinden uns in arktischer Landschaft am nördlichsten Punkt unserer Reise.

Tag 10 Evighed Fjord
Bewundern Sie diesen schönen Fjord am Fuße von Grönlands höchsten Bergen. Die vielen Gletscher kalben häufig Eisberge ins Meer.

Tag 11 Nuuk (ganztägig)
Schlendern Sie durch die Straßen – Grönlands moderne Hauptstadt liegt an der Mündung eines der spektakulärsten Fjordsysteme der Welt.

FÜR SIE INKLUSIVE:
Besuch des grönländischen Nationalmuseums

Tag 12 Ivittuut (halbtägig)
Archäologen gehen davon aus, daß diese Siedlung die zuletzt gegründete in Grönland war, die auch als erste wieder aufgegeben wurde.

Tag 13 Prins Christian Sund
Staunen Sie über die riesigen Berge, die sich über dem Meer erheben sowie über die massiven Gletscher, die Eisberge in allen Formen, Größen und Farbtönen ins Meer kalben.



Sisimiut

Tag 14-15 Auf See
Wir verabschieden uns von Grönland und lassen die Erlebnisse Revue passieren, während wir über die Dänemarkstraße zurück nach Island fahren.

Tag 16 Reykjavik
Nutzen Sie unsere frühe Ankunft in Reykjavik, um die kosmopolitische Stadt zu entdecken – oder das Umland im Rahmen eines unserer Nachprogramme, bevor Sie die Heimreise antreten.



Ilulissat-Eisfjord

© ANDREA KLAUSSNER

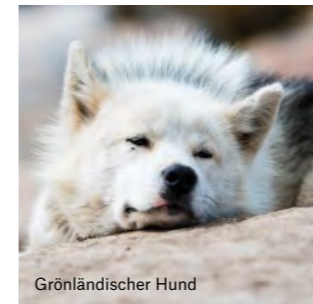

Grönländischer Hund

© ANDREA KLAUSSNER



Prins Christian Sund

© THOMAS HALTNER



Begegnung mit Einheimischen

© NINA HELLAND

Inklusive

- Erkundungstouren mit dem Expeditionsteam
- Vortragsprogramm
- Anlandungen
- Fahrten im Landungsboot
- Mal- und Zeichenkurse
- Fotokurse
- Wissenschaftliche Aktivitäten
- Vogelbeobachtung

Optionale Ausflüge

- Kaffemik (Qaqortoq)
- Grönländische Gerberei (Qaqortoq)
- Stadtrundfahrt per Bus (Sisimiut)
- Stadtrundgang (Sisimiut)
- Wanderung zum Palasip Qaqaa (Sisimiut)
- Bootfahrt zum Eisfjord (Ilulissat)
- Wanderung zum Holms Bakke (Ilulissat)
- Kultur-historische Wanderung (Nuuk)
- Stadtrundfahrt (Nuuk)
- Kajak-Tour

Mehr auf hurtigruten.de/ausfluege

EXPEDITION DISKOBUCHT - IM HERZEN GRÖNLANDS (ROUTE A)

16-Tage-Expeditionsreise mit MS Fridtjof Nansen

PREIS AB 6.489 € P.P.

| KABINENKATEGORIE | POLAR AUSSENKABINE | ARKTIS AUSSENKABINE SUPERIOR | | | | EXPEDITION SUITE | | | | | | | | | | | |
|-------------------|--------------------|------------------------------|--------|------------|--------|------------------|--------|------------|--------|--------|--------|--------|--------|--------|--------|--------|--------|
| | | ohne Balkon | | mit Balkon | | ohne Balkon | | mit Balkon | | | | | | | | | |
| Reisetermin | Buchungs-Code | Preise in € p.P. | Kabine | RS | RR | TT | TY | XTJ* | XT | XTD | XY | MF | MB | ME | MD | MC | MA |
| 24.06.21-09.07.21 | FNGRE2115 | Frühbucher-Preis | DOPPEL | 6.489 | 6.814 | 7.592 | 7.592 | 8.176 | 8.435 | 8.435 | 8.435 | 9.669 | 20.246 | 10.123 | 11.485 | 20.570 | 24.788 |
| 09.07.21-24.07.21 | FNGRE2116 | Katalog-Preis | | 8.653 | 9.085 | 10.124 | 10.124 | 10.902 | 11.248 | 11.248 | 11.248 | 12.892 | 26.995 | 13.498 | 15.315 | 27.428 | 33.052 |
| 24.07.21-08.08.21 | FNGRE2117 | Frühbucher-Preis | EINZEL | 9.410 | 9.880 | 11.009 | 11.009 | 11.856 | 12.233 | 12.233 | 12.233 | 19.338 | 40.493 | 20.247 | 22.972 | 41.141 | 49.577 |
| | | Katalog-Preis | | 12.546 | 13.173 | 14.679 | 14.679 | 15.808 | 16.310 | 16.310 | 16.310 | 25.784 | 53.990 | 26.995 | 30.629 | 54.855 | 66.103 |

-10% Kombi-Rabatt: Buchen Sie die Anschlussreise und freuen Sie sich auf eine Ermäßigung von 10%. Mehr auf Seite 250.

*Eingeschränkte Sicht

LEISTUNGEN: Hurtigruten Expeditions-Seereise in der gebuchten Kabinenkategorie • alle Mahlzeiten an Bord inkl. Getränke (Bier und Hauswein, Softdrinks und Wasser in allen Restaurants) • Wasser, Kaffee und Tee ganztägig an Bord verfügbar • Anlandungen mit Landungsbooten und ein umfangreiches Programm an Aktivitäten an Bord und an Land • erfahrenes deutsch-/englischsprachiges Expeditionsteam, das auch Vorträge hält und Aktivitäten an Bord und an Land organisiert und begleitet • wind- und regenabweisende Expeditionsjacke • Verleih von Gummistiefeln und Trekkingstöcken.

Mehr Informationen auf den Seite 32-33 INKLUSIVLEISTUNGEN und auf www.hurtigruten.de/inklusiveleistungen

HINWEISE: Preise in € pro Person • Der Frühbucher-Preis ist ein limitiertes Kontingent. Ist das Kontingent erschöpft, gilt der Basis-Preis. Nähere Informationen siehe Seite 247 • Alle geplanten Anlandungen sind abhängig von Wetter- und Eisbedingungen • Änderungen vorbehalten • optionale Aktivitäten teilweise kostenpflichtig • Diese Reise ist für Gäste mit eingeschränkter Mobilität nicht geeignet. Bitte kontaktieren Sie Hurtigruten bei Rückfragen.

AN- UND ABREISEPAKET PREIS AB 898 € P.P.
Buchungs-Code: DEXREKA21/DEXREKD21

LEISTUNGEN: Flug nach Reykjavik und zurück in der Economy-Class • Flughafen- und Sicherheitsgebühren sowie Luftverkehrssteuer • Transfers in Reykjavik • Hurtigruten Rail & Fly 2. Klasse innerhalb Deutschlands
HINWEIS: Bitte beachten Sie das Kapitel „Fluginformationen“ auf Seite 246.

14 TAGE MS FRIDTJOF NANSEN

Reisetermin: 08. August 2021
Preis ab 7.209 € p.P.

Expedition Diskobucht – im Herzen Grönlands

Route B

Entdecken Sie farbenfrohe Siedlungen entlang der Küste Westgrönlands und erkunden Sie die beeindruckende Diskobucht, bekannt für ihre spektakulären Landschaften mit hohen Bergen, Gletschern und imposanten Eisbergen.



Die Karte zeigt unsere geplante Route. Je nach Wetter- und Eisbedingungen bestimmt der Kapitän den tatsächlichen Reiseverlauf.

Tag 1 (08.08.2021) Deutschland/ Flug nach Reykjavik

Ihr arktisches Abenteuer beginnt im lebendigen Reykjavik. Buchen Sie ein optionales Vorprogramm, um die faszinierenden Geysire und geothermischen Bäder zu erkunden, bevor Sie an Bord von MS Fridtjof Nansen gehen.

Tag 2-3 (09.-10.08.2021) Auf See
Wir fahren durch die Dänemarkstraße, die schon vor tausend Jahren von den Wikingern genutzt wurde. Hören Sie Einführungsvorträge zur Geschichte und zu wissenschaftlichen Themen über jene Orte, die vor uns liegen.

Tag 4 (11.08.2021) Prins Christian Sund
Staunen Sie über die hohen Berge, die über dem Meer aufragen sowie über die mächtigen Gletscher, die Eisberge in allen Formen, Farbtönen und Größen ins Meer kalben.

Tag 5 (12.08.2021) Qaqortoq (ganztägig)
Nach Meinung vieler Grönländer ist dies die schönste Stadt des Landes. Auf einem Ausflug lernen Sie diesen Ort kennen – mit seinen farbenfrohen Häusern, freundlichen Menschen und der malerischen Naturkulisse.

FÜR SIE INKLUSIVE:
Wanderung zum See Tasersuaq

Tag 6 (13.08.2021) Ivittuut (ganztägig)
Nach Ansicht von Archäologen, ist dies die zuletzt gegründete nordische Siedlung Grönlands. Heute leben hier nur noch Moschusochsen, die auf den nahegelegenen Ebenen weiden.

Tag 7 (14.08.2021) Fahrt in den Kvanefjord
Wir befinden uns in der herrlichen Region Paamiut. Wir fahren tief in den Fjord hinein und planen verschiedene Aktivitäten, darunter Wanderungen, Kajak-Touren oder Fahrten im Landungsboot.

Tag 8 (15.08.2021) Nuuk (ganztägig)
Grönlands pittoreske, aber moderne Hauptstadt liegt an der Mündung eines der spektakulärsten Fjordsysteme der Welt. Sie bietet spannende Naturerlebnisse sowie interessante Museen.

FÜR SIE INKLUSIVE:
Besuch des grönländischen Nationalmuseums

Tag 9 (16.08.2021) Maniitsoq (ganztägig)
Das 1755 gegründete Maniitsoq nennt man aufgrund seiner Lage auf einem von natürlichen Kanälen durchzogenen Archipel auch „Venedig Grönlands“.

Tag 10 (17.08.2021) Sisimiut (ganztägig)
Die zweitgrößte Stadt Grönlands liegt 40 Kilometer nördlich des Polarkreises. Sie bietet viele spannende Möglichkeiten für Aktivitäten und Ausflüge.
FÜR SIE INKLUSIVE:
Kajakvorführung und Museumsbesuch

Tag 11 (18.08.2021) Ilulissat (ganztägig)
Erleben Sie die mächtigen, auf Grund gelaufenen Eisberge an der Mündung des atemberaubenden Ilulissat-Eisfjords, einem UNESCO-Welterbe.
FÜR SIE INKLUSIVE:
Wanderung zum Eisfjord

Tag 12 (19.08.2021) Polarkreis
Begleiten Sie das Expeditionsteam bei der Besichtigung einer Siedlung, einer Fahrt im Landungsboot oder auf einer Wanderung im Gebiet des Polarkreises.



Nuuk



Sisimiut

Tag 13 (20.08.2021) Kangerlussuaq/ Flug nach Kopenhagen
Ihre Expeditionsreise endet in Kangerlussuaq. Sie machen einen Ausflug zum grönländischen Eisschild und zum Reindeer-Gletscher. Genießen Sie ein Barbecue vor dem Transfer zum Flughafen für Ihren Flug nach Kopenhagen.

Tag 14 (21.08.2021) Kopenhagen/ Flug nach Deutschland
Sie erreichen Kopenhagen am frühen Morgen. Weiterflug nach Deutschland.



Ilulissat-Eisfjord

Inklusive

- Erkundungstouren mit dem Expeditionsteam
- Vortragsprogramm
- Anlandungen
- Fahrten im Landungsboot
- Mal- und Zeichenkurse
- Fotokurse
- Wissenschaftliche Aktivitäten
- Vogelbeobachtung

Optionale Ausflüge

- Kaffemik (Qaqortoq)
- Grönländische Gerberei (Qaqortoq)
- Stadtrundfahrt per Bus (Sisimiut)
- Stadtrundgang (Sisimiut)
- Wanderung zum Palasip Qaqaa (Sisimiut)
- Bootfahrt zum Eisfjord (Ilulissat)
- Wanderung zum Holms Bakke (Ilulissat)
- Kultur-historische Wanderung (Nuuk)
- Stadtrundfahrt (Nuuk)
- Kajak-Tour

Mehr auf hurtigruten.de/ausfluege



Ilulissat-Eisfjord



Inuit und spektakuläre Natur

EXPEDITION DISKOBUCHT - IM HERZEN GRÖNLANDS (ROUTE B)

14-Tage-Expeditionsreise mit MS Fridtjof Nansen

PREIS AB 7.209 € P.P.

| Reisetermin | Buchungs-Code | Preise in € p.P. | Kabine | POLAR AUSSENKABINE | | ARKTIS AUSSENKABINE SUPERIOR | | | | EXPEDITION SUITE | | | | | | | |
|-------------------|---------------|------------------|--------|--------------------|--------|------------------------------|--------|------------|--------|------------------|--------|------------|--------|--------|--------|--------|--------|
| | | | | RS | RR | ohne Balkon | | mit Balkon | | ohne Balkon | | mit Balkon | | | | | |
| | | | | TT | TY | XTJ* | XT | XTD | XY | MF | MB | ME | MD | MC | MA | | |
| 08.08.21-21.08.21 | FNGRE2118DE | Frühbucher-Preis | DOPPEL | 7.209 | 7.485 | 8.149 | 8.149 | 8.646 | 8.868 | 8.868 | 8.868 | 9.918 | 18.932 | 10.305 | 11.467 | 19.208 | 22.803 |
| | | Katalog-Preis | | 9.052 | 9.421 | 10.305 | 10.305 | 10.969 | 11.264 | 11.264 | 11.264 | 12.665 | 24.683 | 13.181 | 14.729 | 25.051 | 29.844 |
| | | Frühbucher-Preis | EINZEL | 6.997 | 10.098 | 11.060 | 11.060 | 11.782 | 12.103 | 12.103 | 12.103 | 18.158 | 36.185 | 18.932 | 21.254 | 36.738 | 43.926 |
| | | Katalog-Preis | | 12.370 | 12.904 | 14.187 | 14.187 | 15.149 | 15.577 | 15.577 | 15.577 | 23.651 | 47.687 | 24.683 | 27.779 | 48.424 | 58.009 |

-10% Kombi-Rabatt: Buchen Sie die Anschlussreise und freuen Sie sich auf eine Ermäßigung von 10%. Mehr auf Seite 250.

*Eingeschränkte Sicht

LESITUNGEN: Hurtigruten Expeditions-Seereise in der gebuchten Kabinenkategorie • alle Mahlzeiten an Bord inkl. Getränke (Bier und Hauswein, Softdrinks und Wasser in allen Restaurants) • Wasser, Kaffee und Tee ganztägig an Bord verfügbar • Ein umfangreiches Programm an Aktivitäten an Bord und an Land • erfahrenes deutsch-/englischsprachiges Expeditionsteam, das auch Vorträge hält und Aktivitäten an Bord organisiert und begleitet • wind- und regenabweisende Expeditionsjacke • Verleih von Gummistiefeln und Trekkingstöcken • Flug von Deutschland nach Reykjavik und zurück von Kangerlussuaq in der Economy-Class • Flughafengebühren sowie Luftverkehrssteuer • Hurligruten Rail & Fly 2. Klasse innerhalb Deutschlands • Transfer in Reykjavik vom Flughafen zum Schiff vor der Expeditionsreise und Transfer vom Schiff zum Flughafen in Kangerlussuaq nach der Expeditionsreise inkl. Ausflug zum Eisschild und Barbecue.
Mehr Informationen auf den Seite 32-33 INKLUSIVLEISTUNGEN und auf www.hurtigruten.de/inklusiveleistungen

HINWEISE: Preise in € pro Person • Der Frühbucher-Preis ist ein limitiertes Kontingent. Ist das Kontingent erschöpft, gilt der Basis-Preis. Nähere Informationen siehe Seite 247 • Alle geplanten Anlandungen sind abhängig von Wetter- und Eisbedingungen • Änderungen vorbehalten • Bitte beachten Sie das Kapitel „Fluginformationen“ auf Seite 246 • optionale Aktivitäten teilweise kostenpflichtig • Diese Reise ist für Gäste mit eingeschränkter Mobilität nicht geeignet. Bitte kontaktieren Sie Hurligruten bei Rückfragen.

14 TAGE MS FRIDTJOF NANSEN

Reisetermin: 07. September 2021
Preis ab 6.957 € p.P.

Grönland und Kanada – Expedition in die Geschichte, Kultur und Natur

Route B

Erleben Sie die raue Naturschönheit der Westküste Grönlands und entdecken Sie faszinierende Orte in Neufundland und Labrador. Erfahren Sie mehr über die Geschichte und Kultur des Inuit-Volks und der frühen kanadischen Siedler.

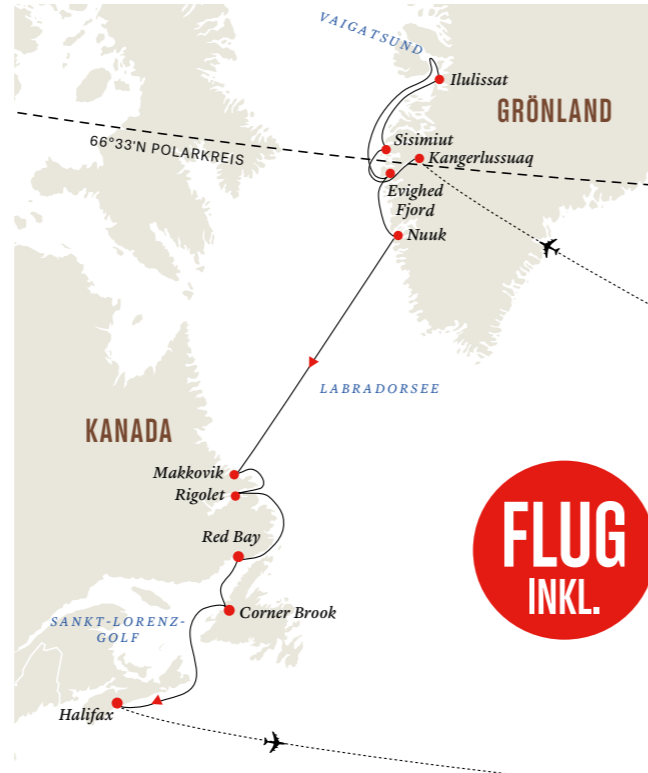

FLUG INKL.

Tag 1 (07.09.2021) Deutschland/ Flug nach Kangerlussuaq
Sie fliegen von Deutschland über Kopenhagen und erreichen Kangerlussuaq am Abend, wo Sie an Bord Ihres Expeditionsschiffs MS Fridtjof Nansen gehen.

Tag 2 (08.09.2021) Sisimiut (ganztägig)
Sisimiut liegt 40 Kilometer nördlich des Polarkreises. Es ist die zweitgrößte Stadt in Grönland – eine moderne, male-riche Ansiedlung, in der alte Traditionen bewahrt werden.
FÜR SIE INKLUSIVE:
Kajakvorführung und Museumsbesuch

Tag 3 (09.09.2021) Ilulissat (ganztägig)
Bewundern Sie die hohen Berge, die sich über dem Meer erheben – dazu massive Gletscher, die Eisberge in allen Formen, Schattierungen und Größen kalben.
FÜR SIE INKLUSIVE:
Wanderung zum Eisfjord



Sisimiut

Tag 4 (10.09.2021) Vaigat Sund
Wir erreichen den nördlichsten Punkt unserer Reise, den Vaigat Sund, wo es viele ausgezeichnete Plätze zum Anlanden gibt. Es erwarten Sie beeindruckende Landschaften und arktische Flora.

Tag 5 (11.09.2021) Fahrt in den Evighed Fjord
Sehen Sie massive Eisformationen, die vom grönländischen Eisschild in den Evighed Fjord gestürzt sind, umgeben von bis zu 2.000 Meter hohen Berggipfeln.

Tag 6 (12.09.2021) Nuuk (ganztägig)
Nuuk ist Grönlands moderne Hauptstadt und älteste Siedlung: gegründet 1728, an der Mündung eines der spektakulärsten Fjordsysteme der Welt.
FÜR SIE INKLUSIVE:
Besuch des grönländischen Nationalmuseums

Tag 7 (13.09.2021) Auf See
Wir verlassen Grönland und nehmen Kurs auf die offene See. Wir überqueren den südlichen Teil der Labradorsee in Richtung Neufundland und Labrador.

Tag 8 (14.09.2021) Makkovik (halbtägig)
Unsere erste Station in Kanada ist die einladende Stadt Makkovik in Nordlabrador. Hier leben 360 Menschen verschiedenster Herkunft mit unterschiedlichen Traditionen.

Tag 9 (15.09.2021) Rigolet (ganztägig)
Verbringen Sie den Tag in und um die südlichste Inuit-Gemeinde am Hamilton Inlet. In den umliegenden Gewässern sind häufig Zwerg- und Buckelwale zu sehen.

Tag 10 (16.09.2021) Red Bay (halbtägig)
Sehen Sie die Überreste von mehreren untergegangenen baskischen Walfangschiffen aus dem 17. Jahrhundert. Sicherlich auch ein Grund dafür, dass diese kleine Fischerstadt zum UNESCO-Weltkulturerbe wurde.

FÜR SIE INKLUSIVE:
Die Höhepunkte der Red Bay

Tag 11 (17.09.2021) Corner Brook (ganztägig)
Erkunden Sie das Zentrum von Neufundland und Labradors zweitgrößter Stadt, Corner Brook. Oder spazieren Sie auf einem Flusspfad und bestaunen Sie das spektakuläre Farbenspiel der Natur im Herbst.
FÜR SIE INKLUSIVE:
Veranstaltung an Bord mit lokalen Künstlern

Tag 12 (18.09.2021) Auf See
Genießen Sie einen letzten Tag auf See (Sankt-Lorenz-Golf). Verbringen Sie Zeit mit anderen Passagieren und dem Expeditionsteam, um die gemeinsamen Erlebnisse während der Reise Revue passieren zu lassen.

Tag 13 (19.09.2021) Halifax/ Flug nach Deutschland
Verlassen Sie das Schiff in der historischen und lebendigen Hauptstadt Neuschottlands. Transfer zum Flughafen für Ihren Flug zurück nach Deutschland. Alternativ können Sie Ihre Reise mit unserem Nachprogramm verlängern.

Tag 14 (20.09.2021) Ankunft in Deutschland

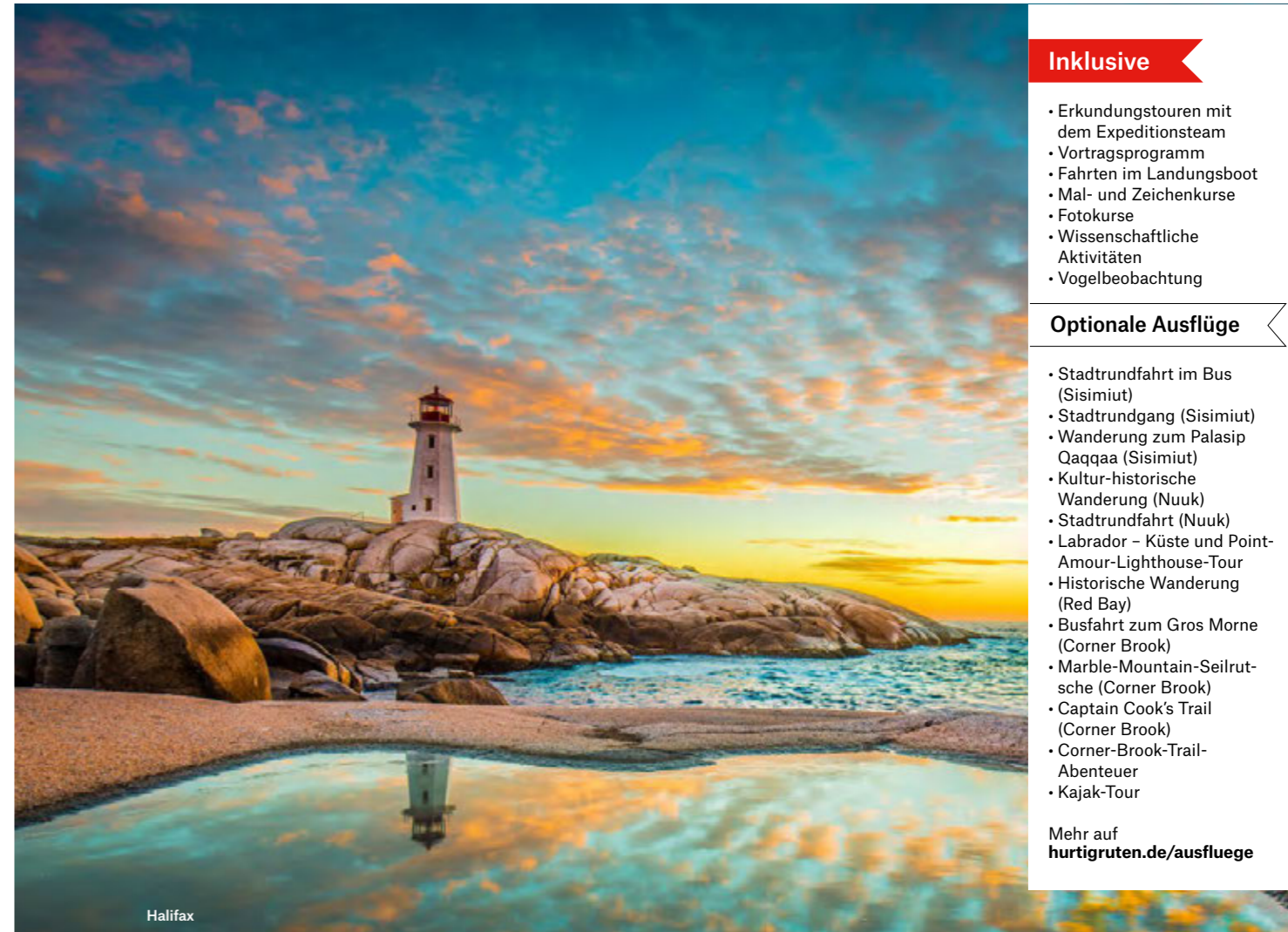

Halifax

© SHUTTERSTOCK



Buckelwal

© DOMINIC BARRINGTON



Corner Brook

© SHUTTERSTOCK



Red Bay

© CAMILLE SEMAN

Inklusive

- Erkundungstouren mit dem Expeditionsteam
- Vortragsprogramm
- Fahrten im Landungsboot
- Mal- und Zeichenkurse
- Fotokurse
- Wissenschaftliche Aktivitäten
- Vogelbeobachtung

Optionale Ausflüge

- Stadtrundfahrt im Bus (Sisimiut)
- Stadtrundgang (Sisimiut)
- Wanderung zum Palasip Qaqqaa (Sisimiut)
- Kultur-historische Wanderung (Nuuk)
- Stadtrundfahrt (Nuuk)
- Labrador – Küste und Point-Amour-Lighthouse-Tour (Red Bay)
- Busfahrt zum Gros Morne (Corner Brook)
- Marble-Mountain-Seilrutsche (Corner Brook)
- Captain Cook's Trail (Corner Brook)
- Corner-Brook-Trail-Abenteuer
- Kajak-Tour

Mehr auf hurtigruten.de/ausfluege

GRÖNLAND UND KANADA – EXPEDITION IN DIE GESCHICHTE, KULTUR UND NATUR (ROUTE B)

14-Tage-Expeditionsreise mit MS Fridtjof Nansen

PREIS AB 6.957 € P.P.

| Reisetermin | Buchungs-Code | Preise in € p.P. | Kabine | POLAR AUSSENKABINE | | ARKTIS AUSSENKABINE SUPERIOR | | | | EXPEDITION SUITE | | | | | | | |
|-------------------|---------------|------------------|--------|--------------------|--------|------------------------------|--------|------------|--------|------------------|--------|------------|--------|--------|--------|--------|--------|
| | | | | RS | RR | ohne Balkon | | mit Balkon | | ohne Balkon | | mit Balkon | | | | | |
| | | | | TT | TY | XTJ* | XT | XTD | XY | MF | MB | ME | MD | MC | MA | | |
| 07.09.21-20.09.21 | FNCAN2120DE | Frühbucher-Preis | DOPPEL | 6.957 | 7.216 | 7.838 | 7.838 | 8.304 | 8.512 | 8.512 | 8.512 | 9.497 | 17.945 | 9.859 | 10.948 | 18.204 | 21.573 |
| | | Katalog-Preis | | 8.685 | 9.030 | 9.859 | 9.859 | 10.481 | 10.758 | 10.758 | 10.758 | 12.071 | 23.336 | 12.555 | 14.006 | 23.681 | 28.173 |
| | | Frühbucher-Preis | EINZEL | 9.289 | 9.665 | 10.567 | 10.567 | 11.243 | 11.544 | 11.544 | 11.544 | 17.219 | 34.117 | 17.945 | 20.122 | 34.635 | 41.373 |
| | | Katalog-Preis | | 11.794 | 12.295 | 13.498 | 13.498 | 14.400 | 14.801 | 14.801 | 14.801 | 22.368 | 44.897 | 23.336 | 26.237 | 45.589 | 54.573 |

-10% Kombi-Rabatt: Buchen Sie die Anschlussreise und freuen Sie sich auf eine Ermäßigung von 10%. Mehr auf Seite 250.

*Eingeschränkte Sicht

LEISTUNGEN: Hurtigruten Expeditions-Seereise in der gebuchten Kabinenkategorie • alle Mahlzeiten an Bord inkl. Getränke (Bier und Hauswein, Softdrinks und Wasser in allen Restaurants) • Wasser, Kaffee und Tee ganztägig an Bord verfügbar • ein umfangreiches Programm an Aktivitäten an Bord und an Land • erfahrenes deutsch-/englischsprachiges Expeditionsteam, das auch Vorträge hält und Aktivitäten an Bord und an Land organisiert und begleitet • wind- und regenabweisende Expeditionsjacke • Verleih von Gummistiefeln und Trekkingstöcken • Flug von Deutschland nach Kangerlussuaq und zurück von Halifax aus der Economy-Class • Flughafen- und Sicherheitsgebühren sowie Luftverkehrssteuer • Hurtigruten Rail & Fly 2. Klasse innerhalb Deutschlands • Transfer vom Flughafen zum Schiff in Kangerlussuaq und Transfer vom Schiff zum Flughafen in Halifax.
Mehr Informationen auf den Seite 32-33 INKLUSIVLEISTUNGEN und auf hurtigruten.de/inklusiveleistungen

HINWEISE: Preise in € pro Person • Der Frühbucher-Preis ist ein limitiertes Kontingent. Ist das Kontingent erschöpft, gilt der Basis-Preis. Nähere Informationen siehe Seite 247 • Alle geplanten Anlandungen sind abhängig von Wetter- und Eisbedingungen • Änderungen vorbehalten • Bitte beachten Sie das Kapitel „Fluginformationen“ auf Seite 246 • optionale Aktivitäten teilweise kostenpflichtig • Diese Reise ist für Gäste mit eingeschränkter Mobilität nicht geeignet. Bitte kontaktieren Sie Hurtigruten bei Rückfragen.

17 TAGE MS FRAM
 Reisettermin: 09. Mai 2021
 Ab 5.290 € p.P.

Kanada und Grönland – Expedition in die Geschichte, Kultur und Natur

Route A

Entdecken Sie auf dieser Expeditionsreise die überwältigenden Naturschönheiten der kanadischen Meeresprovinzen und Grönlands. Erfahren Sie mehr über die koloniale Vergangenheit sowie die Kultur der Wikinger und der Inuit.



Der Leuchtturm von Louisbourg, Kanada

Tag 1 (09.05.2021) Halifax

Erkunden Sie vor der Einschiffung die historische Stadt aus dem 18. Jahrhundert und ihre idyllische Umgebung.

Tag 2 (10.05.2021) Louisbourg

In der historischen Festung von Louisbourg in Neuschottland wird die koloniale Vergangenheit Kanadas lebendig.

FÜR SIE INKLUSIVE:
 Besuch der Festung von Louisbourg

Tag 3 (11.05.2021) Chéticamp

Besuchen Sie das traditionelle, akademisch-sprechende Fischerdorf Chéticamp am Sankt-Lorenz-Golf.

FÜR SIE INKLUSIVE:
 Besichtigen Sie das Städtchen Chéticamp auf eigene Faust

Tag 4 (12.05.2021) Magdalenen-Inseln

(ganztäglich) Der hundert Kilometer lange Magdalenen-Archipel ist bekannt für seine pittoresken Häfen, bunten Häuser sowie malerische Buchten.

FÜR SIE INKLUSIVE:
 Strandreinigung mit dem Expeditionsteam

Tag 5 (13.05.2021) Percé

(ganztäglich) Das charmante Dorf Percé und seine Umgebung bieten ideale Bedingungen zum Wandern, zur Vogelbeobachtung sowie eine herrliche Aussicht auf den Percé-Felsen und die Île Bonaventure.

FÜR SIE INKLUSIVE:
 Geführter Spaziergang durch Percé

Tag 6 (14.05.2021) Havre-Saint-Pierre

(ganztäglich) Erforschen Sie die einzigartigen Kalksandstein-Monolithen im Mingan-Archipelago-Nationalpark.

Tag 7 (15.05.2021) Auf See

Das Expeditionsteam setzt sein Vortragsprogramm über die Geschichte, die großen Entdecker, die Meeresbiologie, die Tierwelt, die Ozeanografie sowie den Klimawandel fort.

Tag 8 (16.05.2021) Red Bay

(ganztäglich) Bestaunen Sie die Überreste mehrerer untergegangener baskischer Walfangschiffe aus dem 17. Jahrhundert an. Das Fischerdorf gehört heute zum UNESCO-Weltkulturerbe.

FÜR SIE INKLUSIVE:
 Die Höhepunkte der Red Bay

Tag 9-10 (17.-18.05.2021) Auf See

Wir lassen die kanadische Küste hinter uns, durchqueren die Labradorsee und nehmen Kurs auf Grönland.

Tag 11 (19.05.2021) Fahrt in den Kvanefjord

Freuen Sie sich auf den ersten Tag in Grönland. Wir fahren tief in den imposanten Kvanefjord hinein. Entscheiden Sie sich für eine Wanderung, eine Kajak-Tour oder fahren Sie mit dem Expeditionsteam im Landungsboot.

Tag 12 (20.05.2021) Ivittuut

(ganztäglich) Erkunden Sie jene Stätte, die nach Ansicht von Archäologen als letzte nordische Siedlung in Grönland gegründet wurde – vor über tausend Jahren.

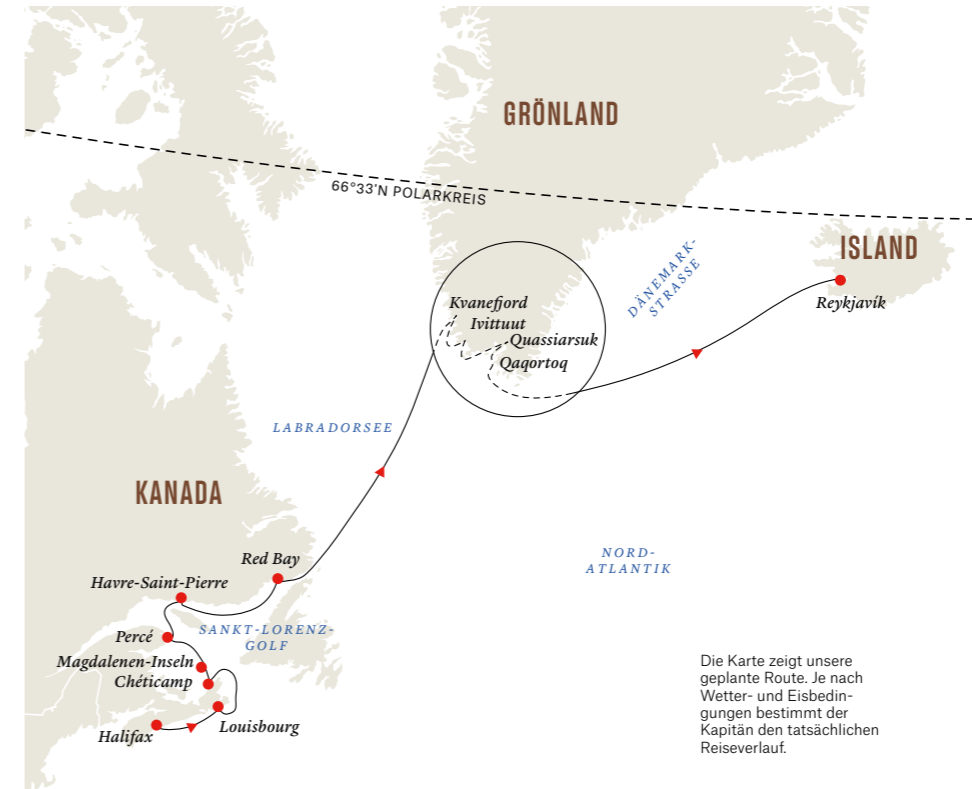

Die Karte zeigt unsere geplante Route. Je nach Wetter- und Eisbedingungen bestimmt der Kapitän den tatsächlichen Reiseverlauf.



Qaqqortoq

Tag 13 (21.05.2021) Qaqqortoq

(ganztäglich) Natur pur mit üppig grünen Wiesen und weißen Schafen: Hier errichtete Erik der Rote im Jahr 982 n. Chr. sein Anwesen.

FÜR SIE INKLUSIVE:
 Geführter Rundgang durch die ehemalige Siedlung von Erik dem Roten

Tag 14 (22.05.2021) Qaqqortoq

(halbtägig) Wir legen in Qaqqortoq an, das als eine der schönsten Städte Grönlands gilt und für seine malerische Lage und seine farbenfrohen Häuser bekannt ist.

FÜR SIE INKLUSIVE:
 Wanderung am Großen See (Tasersuaq)

Tag 15-16 (23.-24.05.2021) Auf See

Wir verlassen Grönland und fahren über die Dänemarkstraße in Richtung Island.

Tag 17 (25.05.2021) Reykjavik

Wir erreichen Reykjavik früh am Tag. Lernen Sie die isländische Hauptstadt kennen oder nehmen Sie an einem Nachprogramm in der Umgebung teil, bevor Sie die Heimreise antreten.

Inklusive

- Erkundungstouren mit dem Expeditionsteam
- Vortragsprogramm
- Anlandungen
- Mal- und Zeichenkurse
- Fotokurse
- Wissenschaftliche Aktivitäten
- Vogelbeobachtung

Optionale Ausflüge

- Das Leben eines Coal Miners (Louisbourg)
- Panoramawanderung Coxheath Mountain (Louisbourg)
- Cape Breton Highlands (Chéticamp)
- Höhepunkte von Chéticamp
- Wanderung durch die Highlands (Chéticamp)
- Der Geschmack der Magdalenen-Inseln
- Mit dem Fahrrad rund um Cap-aux-Meules
- Magdalenen-Insel – Leben und Kultur entdecken
- Fahrt um die Île Bonaventure (Percé)
- Die Kultur der Innu (Havre-Saint-Pierre)
- Île Niapiskau (Havre-Saint-Pierre)
- Havre-Saint-Pierre zu Fuß
- Labrador – Küste und Point-Amour-Lighthouse-Tour
- Historische Wanderung (Red Bay)
- Bootsfahrt zum Qooroq-Eisfjord (Quassarsuk)
- Kaffemik (Qaqqortoq)
- Grönländische Gerberei (Qaqqortoq)
- Kajak-Tour

Mehr auf hurtigruten.de/ausfluege



Qaqqortoq



Magdalenen-Inseln

KANADA UND GRÖNLAND - EXPEDITION IN DIE GESCHICHTE, KULTUR UND NATUR (ROUTE A)

17-Tage-Expeditionsreise mit MS Fram

PREIS AB 5.290 € P.P.

| Reisetermin | Buchungs-Code | Preise in € p.P. | Kabine | POLAR INNENKABINE | | POLAR AUSSENKABINE | | ARKTIS AUSSENKABINE SUPERIOR | | EXPEDITION SUITE | |
|---------------------|---------------|------------------|--------|-------------------|--------|--------------------|--------|------------------------------|--------|------------------|--------|
| | | | | I | FJ* | SD | N | U | F | Q | MG |
| 09.05.21 - 25.05.21 | FRGRE2109 | Frühbucher-Preis | DOPPEL | 5.290 | 6.242 | 6.453 | 6.453 | 7.088 | 7.988 | 9.098 | 13.701 |
| | | Katalog-Preis | | 7.053 | 8.323 | 8.605 | 8.605 | 9.451 | 10.650 | 12.131 | 18.268 |
| | | Frühbucher-Preis | EINZEL | 8.993 | 10.611 | 10.971 | 10.971 | 12.050 | 13.579 | 18.197 | 27.402 |
| | | Katalog-Preis | | 11.990 | 14.149 | 14.628 | 14.628 | 16.067 | 18.106 | 24.263 | 36.536 |

-10% Kombi-Rabatt: Buchen Sie die Anschlussreise und freuen Sie sich auf eine Ermäßigung von 10%. Mehr auf Seite 250.

*Eingeschränkte/keine Sicht

LEISTUNGEN: Hurtigruten Expeditions-Seereise in der gebuchten Kabinenkategorie • alle Mahlzeiten an Bord inkl. Getränke (Bier und Hauswein, Softdrinks und Wasser in allen Restaurants) • Wasser, Kaffee und Tee ganztägig an Bord verfügbar • Anlandungen mit Landungsbooten und ein umfangreiches Programm an Aktivitäten an Bord und an Land • erfahrenes deutsch-/englischsprachiges Expeditionsteam, das auch Vorträge hält und Aktivitäten an Bord und an Land organisiert und begleitet • wind- und regenabweisende Expeditionsjacke • Verleih von Gummistiefeln und Trekkingstöcken.

Mehr Informationen auf den Seite 32-33 INKLUSIVLEISTUNGEN und auf hurtigruten.de/inklusiveleistungen

HINWEISE: Preise in € pro Person • Der Frühbucher-Preis ist ein limitiertes Kontingent. Ist das Kontingent erschöpft, gilt der Basis-Preis. Nähere Informationen siehe Seite 247 • Für deutsche Staatsbürger ist für die Einreise nach Kanada ein eTA erforderlich (Kosten ca. CAD 7 p.P.) • Alle geplanten Anlandungen sind abhängig von Wetter- und Eisbedingungen • Änderungen vorbehalten • optionale Aktivitäten teilweise kostenpflichtig • Diese Reise ist für Gäste mit eingeschränkter Mobilität nicht geeignet. Bitte kontaktieren Sie Hurtigruten bei Rückfragen.

AN- UND ABREISEPAKET PREIS AB 1.148 € P.P.
 Buchungs-Code: DEXYHZA21/DEXREKD21

LEISTUNGEN: Flug von Deutschland nach Halifax und zurück von Reykjavik in der Economy-Class • Flughafen und Sicherheitsgebühren sowie Luftverkehrssteuer • Transfers in Halifax und in Reykjavik • Hurtigruten Rail & Fly 2. Klasse innerhalb Deutschlands.

HINWEIS: Bitte beachten Sie das Kapitel „Fluginformationen“ auf Seite 246.

13 TAGE MS FRAM
Reistermin: 07. August 2021
Preis ab 6.391 € p.P.

Grönland und Island – die ultimative Expedition mit Fjorden und Nationalparks

Route A

Fahren Sie von Island zur abgelegenen Ostküste Grönlands, um den größten Nationalpark und Fjord der Welt zu erkunden. Entdecken Sie mit uns eine Region von unvergesslicher arktischer Schönheit.

Tag 1 (07.08.2021) Reykjavik
Schlendern Sie durch die Hauptstadt der Welt oder besuchen Sie im Rahmen unseres Vorprogramms die nahe gelegenen Geysire und geothermischen Bäder, bevor Sie an Bord von MS Fram gehen.

Tag 2 (08.08.2021) Auf See
Auf der Fahrt durch die Dänemarkstraße nach Grönland erhalten Sie eine obligatorische Sicherheitseinweisung sowie eine Schulung zum Thema Nachhaltigkeit und wie die arktische Wildnis geschützt werden kann. Weitere Informationen über Tierwelt und Ökosystem geben wir Ihnen im Science Center.

Tag 3-7 (09.-13.08.2021) Scoresbysund-Fjordsystem
Wir versuchen, an der Mündung des Scoresbysund anzulanden. Es handelt sich um das größte Fjordsystem der Welt, das sich 350 Kilometer landeinwärts erstreckt und 600 Meter tief ist. Sehen Sie spektakuläre Eisberge in ruhigen Gewässern treiben, umgeben von grünen Bergen, die bis zu 2.000 Meter am Horizont aufragen. Halten Sie Ausschau nach Meerestieren und zahlreichen Seevogelarten.

Tag 8-10 (14.-16.08.2021) Nordost-Grönland-Nationalpark
Erkunden Sie den größten und zugleich am wenigsten besuchten Nationalpark der Welt. Während der sehr

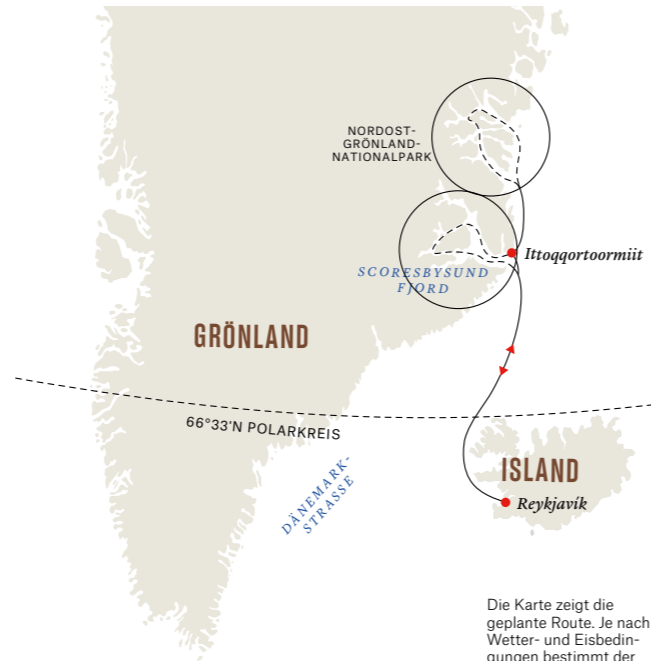

Die Karte zeigt die geplante Route. Je nach Wetter- und Eisbedingungen bestimmt der Kapitän den tatsächlichen Reiseverlauf.

kurzen Sommersaison wird nur eine geringe Anzahl von Expeditionen zugelassen. Erleben Sie tiefe Fjorde, riesige Eisberge, Gletscher, Tundra und Granitklippen, so weit das Auge reicht. Wir landen an den besten Plätzen an und planen spannende optionale Ausflüge, darunter Kajak-Touren und geführte Wanderungen. Dabei halten wir immer Ausschau nach arktischen Wildtieren.

Tag 11 (17.08.2021) Ittoqqortoormiit
Dies ist die entlegenste bewohnte Gemeinde der westlichen Hemisphäre, da sie die meiste Zeit des Jahres von Eis umgeben ist. Weniger als 500 Menschen leben hier – sie freuen sich, uns zu empfangen.

Tag 12 (18.08.2021) Auf See
Wir nehmen Kurs zurück nach Island durch die Irmingersee. Erfahren Sie mehr im Science Center und lassen Sie Ihre Reise gemeinsam mit dem Expeditionsteam Revue passieren.

Tag 13 (19.08.2021) Reykjavik
Sie kommen früh morgens in der isländischen Hauptstadt an. Hier haben Sie die Möglichkeit, an weiteren Abenteuern teilzunehmen. Wählen Sie aus unserem attraktiven Nachprogramm, um mehr von diesem faszinierenden Land zu sehen.



Ittoqqortoormiit



Nordost-Grönland

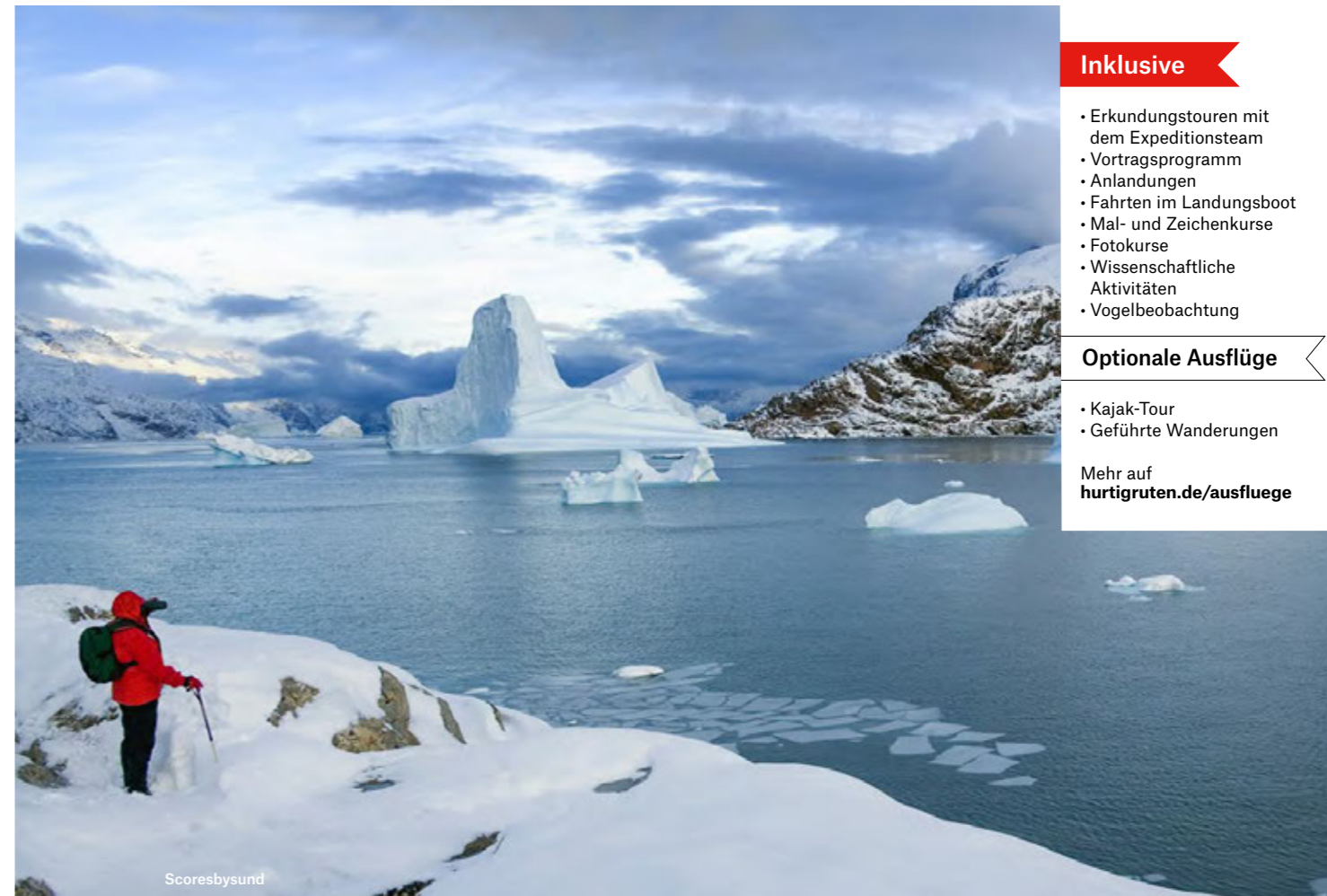

Scoresbysund

© FIX / FOTOREARCH

Inklusive

- Erkundungstouren mit dem Expeditionsteam
- Vortragsprogramm
- Anlandungen
- Fahrten im Landungsboot
- Mal- und Zeichenkurse
- Fotokurse
- Wissenschaftliche Aktivitäten
- Vogelbeobachtung

Optionale Ausflüge

- Kajak-Tour
- Geführte Wanderungen

Mehr auf hurtigruten.de/ausfluege



Scoresbysund



Ittoqqortoormiit



Nordost-Grönland

© DOMINIC BARRINGTON

GRÖNLAND UND ISLAND - DIE ULTIMATIVE EXPEDITION MIT FJORDEN UND NATIONALPARKS (ROUTE A)

13-Tage-Expeditionsreise mit MS Fram

PREIS AB **6.391 € P.P.**

| Reisetermin | Buchungs-Code | Preise in € p.P. | Kabine | POLAR INNENKABINE | | POLAR AUSSENKABINE | | ARKTIS AUSSENKABINE SUPERIOR | | EXPEDITION SUITE | |
|-------------------|---------------|------------------|--------|-------------------|--------|--------------------|--------|------------------------------|--------|------------------|--------|
| | | | | I | FJ* | SD | N | U | F | Q | MG |
| 07.08.21-19.08.21 | FRGRE2117 | Frühbucher-Preis | DOPPEL | 6.391 | 7.542 | 7.797 | 7.797 | 8.564 | 9.651 | 10.993 | 16.553 |
| | | Katalog-Preis | DOPPEL | 8.522 | 10.055 | 10.396 | 10.396 | 11.419 | 12.867 | 14.657 | 22.070 |
| | | Frühbucher-Preis | EINZEL | 10.865 | 12.821 | 13.255 | 13.255 | 14.559 | 16.406 | 21.985 | 33.105 |
| | | Katalog-Preis | EINZEL | 14.487 | 17.094 | 17.673 | 17.673 | 19.412 | 21.874 | 29.313 | 44.140 |

-10% Kombi-Rabatt: Buchen Sie die Anschlussreise und freuen Sie sich auf eine Ermäßigung von 10%. Mehr auf Seite 250.

*Eingeschränkte/keine Sicht

LEISTUNGEN: Hurtigruten Expeditions-Seereise in der gebuchten Kabinenkategorie • alle Mahlzeiten an Bord inkl. Getränke (Bier und Hauswein, Softdrinks und Wasser in allen Restaurants) • Wasser, Kaffee und Tee ganztägig an Bord verfügbar • Anlandungen mit Landungsbooten und ein umfangreiches Programm an Aktivitäten an Bord und an Land • erfahrene deutsch-/englischsprachiges Expeditionsteam, das auch Vorträge hält und Aktivitäten an Bord und an Land organisiert und begleitet • wind- und regenabweisende Expeditionsjacke • Verleih von Gummistiefeln und Trekkingstöcken.
Mehr Informationen auf den Seite 32-33 INKLUSIVLEISTUNGEN und auf hurtigruten.de/inklusiveleistungen

HINWEISE: Preise in € pro Person • Der Frühbucher-Preis ist ein limitiertes Kontingent. Ist das Kontingent erschöpft, gilt der Basis-Preis. Nähere Informationen siehe Seite 247 • medizinischer Fragebogen erforderlich • Alle geplanten Anlandungen sind abhängig von Wetter- und Eisbedingungen • Änderungen vorbehalten • optionale Aktivitäten teilweise kostenpflichtig • Diese Reise ist für Gäste mit eingeschränkter Mobilität nicht geeignet. Bitte kontaktieren Sie Hurtigruten bei Rückfragen.

AN- UND ABREISEPAKET PREIS AB 898 € P.P.
Buchungs-Code: DEXREKA21/DEXREKD21

LEISTUNGEN: Flug von Deutschland nach Reykjavik und zurück in der Economy-Class • Flughafen- und Sicherheitsgebühren sowie Luftverkehrssteuer • Transfers in Reykjavik • Hurtigruten Rail & Fly 2. Klasse innerhalb Deutschlands.

HINWEIS: Bitte beachten Sie das Kapitel „Fluginformationen“ auf Seite 246.

17 TAGE MS FRAM
Abreisetermin: 19. August 2021
Preis ab 6.390 € p.P.

Grönland und Kanada – die ultimative Expedition mit Fjorden und Nationalparks

Route B

Erleben Sie eine Reise von Island an die abgelegene Ostküste Grönlands und erkunden Sie den weltweit größten Nationalpark sowie das größte Fjordsystem. Im Anschluss geht es weiter zu historischen Stätten, kulturellen Perlen und charmanten Städten an der kanadischen Ostküste.



Tag 1 (19.08.2021) Reykjavik
Beginnen Sie Ihr Abenteuer in der nördlichsten Hauptstadt der Welt. Buchen Sie ein Vorprogramm für den Besuch der nahe gelegenen geothermischen Bäder, bevor Sie an Bord von MS Fram gehen. Einschiffung.

Tag 2 (20.08.2021) Auf See
Erfahren Sie, wie Sie Grönlands Wildnis schützen können. Dazu werden wir Sie in unserem Science Center zu einer Einweisung über Sicherheit und Nachhaltigkeit einladen. Selbstverständlich werden Sie hier auch mehr über die

arktische Tierwelt und das Ökosystem erfahren.

Tag 3 (21.08.2021) Ittoqqortoormiit (halbtägig)
Dies ist die entlegenste bewohnte Gemeinde der westlichen Hemisphäre, da sie die meiste Zeit des Jahres von Eis umgeben ist. Weniger als 500 Menschen leben hier – sie freuen sich, uns zu empfangen.

Tag 4-7 (22.-25.08.2021) Nordost-Grönland-Nationalpark
Besichtigen Sie den größten und am wenigsten besuchten Nationalpark der Welt. Während der sehr kurzen Sommersaison

wird nur eine geringe Anzahl von Expeditionen zugelassen. Bestaunen Sie – so weit das Auge reicht – große Fjorde, riesige Eisberge, Gletscher sowie Tundra und Granitklippen. Wir landen an den besten Plätzen an und planen aufregende optionale Ausflüge, darunter Kajak-Touren und geführte Wanderungen. Und dabei halten wir immer Ausschau nach arktischen Wildtieren.

Tag 8 (26.08.2021) Scoresbysund Fjord
Wir versuchen an der Mündung des Scoresbysund Fjords anzulanden. Es handelt sich um das

größte Fjordsystem der Welt, das sich 350 Kilometer landeinwärts erstreckt und 600 Meter tief ist. Mit etwas Glück werden wir Seevögel, Robben und Wale sehen.

Tag 9 (27.08.2021) Auf See
Genießen Sie die Vorträge des Expeditionsteams über die Erforschung und Geschichte der Arktis sowie zu geowissenschaftlichen Themen – und das Ganze während wir an der Ostküste Grönlands entlangfahren.

Tag 10 (28.08.2021) Umivik
Gehen Sie in Umivik an Land, der Heimat von zahlreichen

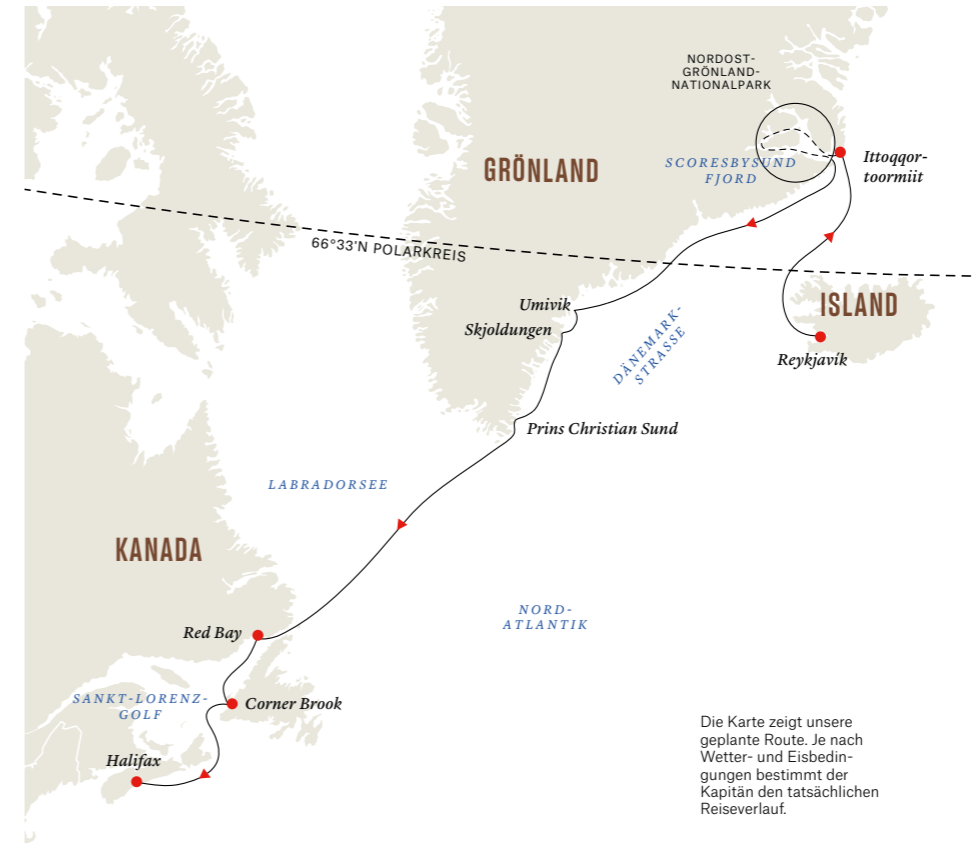

Die Karte zeigt unsere geplante Route. Je nach Wetter- und Eisbedingungen bestimmt der Kapitän den tatsächlichen Reiseverlauf.

kalbenden Gletschern. Dies ist der Ort, wo Fridtjof Nansen im Jahre 1888 seine berühmte Expedition über den Grönland-Eisschild startete.

Tag 11 (29.08.2021) Skjoldungen
Sehen Sie die Insel Skjoldungen, die zwischen zwei tiefen Fjorden liegt und vom dänischen Entdecker W. A. Graah im 19. Jahrhundert als „Paradies auf Erden“ beschrieben wurde.

Tag 12 (30.08.2021) Prins Christian Sund
Fahren Sie durch diesen langen, bezaubernden Fjord, der von bis zu 2.200 Meter hohen Gipfeln

umgeben ist – gesäumt von Gletschern und Eisbergen, die ins Meer kalben.

Tag 13 (31.08.2021) Auf See
Wir haben Kurs Richtung Kanada gesetzt. Verbringen Sie diesen Tag auf See und lassen Sie Ihre bisherigen Abenteuer Revue passieren, besuchen Sie das Science Center oder entspannen Sie sich einfach an Deck.

Tag 14 (01.09.2021) Red Bay (ganztägig)
Sehen Sie sich die Überreste mehrerer untergegangener baskischer Walfangschiffe

aus dem 17. Jahrhundert an. Sicherlich auch ein Grund, dass diese kleine Fischerstadt von der UNESCO zum Weltkulturerbe erklärt wurde.

FÜR SIE INKLUSIVE:
Die Höhepunkte der Red Bay

Tag 15 (02.09.2021) Corner Brook
Erkunden Sie die kleine kanadische Stadt Corner Brook an der Mündung der Bay of Islands und den Humber River.

FÜR SIE INKLUSIVE:
Veranstaltung an Bord mit lokalen Künstlern

Tag 16 (03.09.2021) Auf See
Verbringen Sie einen letzten

Inklusive

- Erkundungstouren mit dem Expeditionsteam
- Vortragsprogramm
- Anlandungen
- Fahrten im Landungsboot
- Mal- und Zeichenkurse
- Fotokurse
- Wissenschaftliche Aktivitäten
- Vogelbeobachtung

Optionale Ausflüge

- Labrador – Küste und Point-Amour-Lighthouse-Tour
- Historische Wanderung (Red Bay)
- Busfahrt zum Gros Morne (Corner Brook)
- Marble-Mountain-Seilrutsche (Corner Brook)
- Captain Cook's Trail (Corner Brook)
- Corner-Brook-Trail-Abenteuer (Corner Brook)
- Kajak-Tour

Mehr auf hurtigruten.de/ausfluege

Tag auf See und tauschen Sie Geschichten mit Ihren Mitreisenden aus. Eine spannende Aufgabe ist es auch, Ihre Proben, die Sie während der Reise genommen haben, im Science Center unter modernsten Mikroskopen zu beobachten.

Tag 17 (04.09.2021) Halifax
Entdecken Sie die farbenfrohe Hauptstadt Neuschottlands nach der Ausschiffung von MS Fram. Wir empfehlen Ihnen, Ihr Abenteuer mit einem unserer attraktiven Nachprogramme zu verlängern, bevor Sie die Heimreise antreten.



GRÖNLAND UND KANADA – DIE ULTIMATIVE EXPEDITION MIT FJORDEN UND NATIONALPARKS (ROUTE B)

17-Tage-Expeditionsreise mit MS Fram

PREIS AB 6.390 € P.P.

| Reisetermin | Buchungs-Code | Preise in € p.P. | Kabine | POLAR INNENKABINE | | POLAR AUSSENKABINE | | ARKTIS AUSSENKABINE SUPERIOR | | EXPEDITION SUITE | |
|-------------------|---------------|------------------|--------|-------------------|--------|--------------------|--------|------------------------------|--------|------------------|--------|
| | | | | I | FJ* | SD | N | U | F | Q | MG |
| 19.08.21-04.09.21 | FRGRE2118 | Frühbucher-Preis | DOPPEL | 6.390 | 7.540 | 7.795 | 7.795 | 8.562 | 9.649 | 10.990 | 16.550 |
| | | Katalog-Preis | | 8.520 | 10.053 | 10.394 | 10.394 | 11.416 | 12.865 | 14.654 | 22.066 |
| | | Frühbucher-Preis | EINZEL | 10.863 | 12.818 | 13.252 | 13.252 | 14.556 | 16.403 | 21.981 | 33.100 |
| | | Katalog-Preis | | 14.484 | 17.091 | 17.670 | 17.670 | 19.408 | 21.870 | 29.308 | 44.133 |

-10% Kombi-Rabatt: Buchen Sie die Anschlussreise und freuen Sie sich auf eine Ermäßigung von 10%. Mehr auf Seite 250.

*Eingeschränkte/keine Sicht

LEISTUNGEN: Hurtigruten Expeditions-Seereise in der gebuchten Kabinenkategorie • alle Mahlzeiten an Bord inkl. Getränke (Bier und Hauswein, Softdrinks und Wasser in allen Restaurants) • Wasser, Kaffee und Tee ganztägig an Bord verfügbar • Anlandungen mit Landungsbooten und ein umfangreiches Programm an Aktivitäten an Bord und an Land • erfahrenes deutsch-/englischsprachiges Expeditionsteam, das auch Vorträge hält und Aktivitäten an Bord und an Land organisiert und begleitet • wind- und regenabweisende Expeditionsjacke • Verleih von Gummistiefeln und Trekkingstöcken.
Mehr Informationen auf den Seite 32-33 INKLUSIVLEISTUNGEN und auf hurtigruten.de/inklusiveleistungen

HINWEISE: Preise in € pro Person • Der Frühbucher-Preis ist ein limitiertes Kontingent. Ist das Kontingent erschöpft, gilt der Basis-Preis. Nähere Informationen siehe Seite 247 • medizinischer Fragebogen erforderlich • Alle geplanten Anlandungen sind abhängig von Wetter- und Eisbedingungen • Änderungen vorbehalten • optionale Aktivitäten teilweise kostenpflichtig • Diese Reise ist für Gäste mit eingeschränkter Mobilität nicht geeignet. Bitte kontaktieren Sie Hurtigruten bei Rückfragen.

AN- UND ABREISEPAKET PREIS AB 1.148 € P.P.
Buchungs-Code: DEXREKA21/DEXYHZD21

LEISTUNGEN: Flug von Deutschland nach Reykjavik und zurück von Halifax in der Economy-Class • Flughafen und Sicherheitsgebühren sowie Luftverkehrssteuer • Transfers in Reykjavik und Halifax • Hurtigruten Rail & Fly 2. Klasse innerhalb Deutschlands.
HINWEIS: Bitte beachten Sie das Kapitel „Fluginformationen“ auf Seite 246.

9 TAGE MS FRIDTJOF NANSEN

3 Reisettermine: 31. Mai, 08. und 16. Juni 2021
Preis ab 3.790 € p.P.

Expedition rund um Island

Auf dieser Expeditionsreise umrunden wir Island vollständig und entdecken einige der ungewöhnlichsten und schönsten Gebiete der Welt.

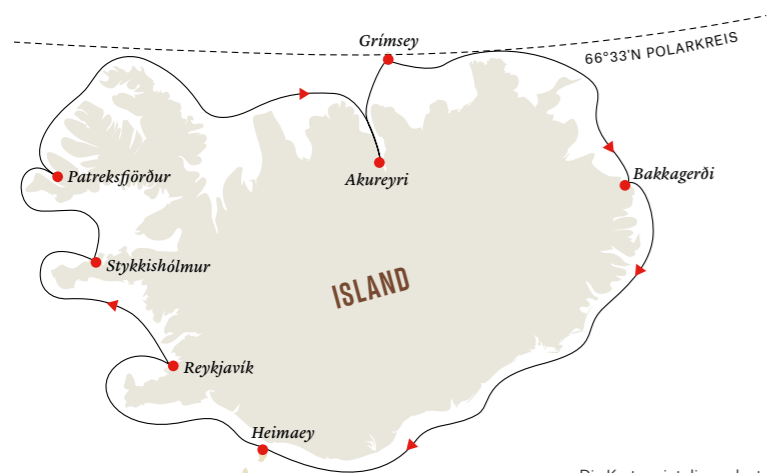

Die Karte zeigt die geplante Route. Je nach Wetter- und Eisbedingungen bestimmt der Kapitän den tatsächlichen Reiseverlauf.



Die Klippen von Lóndrangar

Inklusive

- Erkundungstouren mit dem Expeditionsteam
- Vorträge
- Mal- und Zeichenkurse
- Fotokurse
- Wissenschaftliche Aktivitäten
- Vogelbeobachtung

Optionale Ausflüge

- Wanderung durch das Lavafeld Berserkjahraun (Stykkishólmur)
- Höhepunkte von Snæfellsnes (Stykkishólmur)
- Snæfellsnes-Halbinsel – Höhlen, Krater und Lavafelder (Stykkishólmur)
- Westfjorde – eine prächtige Mischung aus Natur und Kultur (Patreksfjörður)
- Der Vogelfelsen Látrabjarg (Patreksfjörður)
- Das Thermalbad von Mývatn (Akureyri)
- Abseits ausgetretener Pfade (Akureyri)
- Akureyri zu Pferd
- Heimaey-Inseltour
- Boots-Tour rund um Heimaey
- Kajak-Tour

Mehr auf hurtigruten.de/ausfluege



Vogelbeobachtung, Heimaey



Geysir nahe Reykjavik

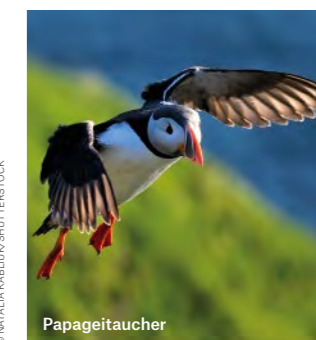

Papageitaucher

Tag 1 Reykjavik

Islands Hauptstadt bietet ein vielseitiges Stadtleben und liegt gleichzeitig in der Nähe von zahlreichen Gletschern, Wasserfällen, Geysiren und Bergen. Entdecken Sie die faszinierende arktische Stadt vor der Einschiffung.

Tag 2 Stykkishólmur

Erkunden Sie den Ort oder nehmen Sie an optionalen Ausflügen zu den Lóndrangar-Klippen auf der Halbinsel Snæfellsnes teil. Oder besuchen Sie die schwarzen Sandstrände von Djúpalónsandur.

FÜR SIE INKLUSIVE:
Geführter Spaziergang und Besuch des Eiderzentrums

Tag 3 Patreksfjörður

(ganztäglich) Die hübsche Siedlung mit rund 660 Einwohnern liegt an einem malerischen Fjord mit tollen Wandermöglichkeiten.

FÜR SIE INKLUSIVE:
Entdeckungstour durch den Ort mit dem Expeditionsteam oder mit lokalen Reiseleitern

Tag 4 Nordwest-Island

Unser erfahrener Kapitän und das Expeditionsteam werden einen Tag einplanen, um die atemberaubenden Fjorde Nordwest-Islands zu erkunden.

Tag 5 Akureyri

(ganztäglich) Akureyri hat einen schönen botanischen Garten und eine lebendige Kulturszene. In der Nähe liegen bekannte Naturschätze wie der Mývatn-See und der Godafoss-Wasserfall.

FÜR SIE INKLUSIVE:

Geführter Stadtrundgang und Eintritt in den botanischen Garten

Tag 6 Grimsey

(ganztäglich) Der Polarkreis läuft mitten durch die malerische Insel – und wir werden versuchen ihn zu Fuß zu überschreiten.

FÜR SIE INKLUSIVE:
Polarkreisüberquerung mit Zeremonie

Tag 7 Bakkagerði

(ganztäglich) Bakkagerði verfügt über eine natürliche Schönheit und gilt gleichzeitig als Land der Elfen. Der hiesige Fjord eignet sich perfekt zur Vogelbeobachtung, da es viele Papageitaucher-Kolonien gibt.

FÜR SIE INKLUSIVE:
Besuch einer Papageitaucher-Kolonie

Tag 8 Heimaey/

Westmännerinseln (ganztäglich) Seit einem Vulkanausbruch auf Heimaey („Heimatinsel“) verfügt der Hafen nur noch über eine sehr schmale Einfahrt, die von steilen Klippen begrenzt wird. Die Insel ist Lebensraum für unzählige Vogelarten, darunter der entzückende Papageitaucher.

FÜR SIE INKLUSIVE:
Wanderung durch Lavafelder mit einem lokalen Reiseleiter

Tag 9 Reykjavik

Unsere Expeditionsreise endet in der isländischen Hauptstadt. Wenn Sie Zeit haben, können Sie Ihre Reise mit einem unserer Nachprogramme verlängern, um die faszinierende Umgebung zu genießen.

EXPEDITION RUND UM ISLAND - VON SAGEN, ELFEN UND VULKANEN

9-Tage-Expeditionsreise mit MS Fridtjof Nansen

PREIS AB 3.790 € P.P.

| KABINENKATEGORIE | Reisetermin | Buchungs-Code | Preise in € p.P. | Kabine | POLAR AUSSENKABINE | | | | ARKTIS AUSSENKABINE SUPERIOR | | | | EXPEDITION SUITE | | | | |
|--|------------------------|-----------------------------------|------------------|--------|--------------------|-------|-------|-------|------------------------------|--------|--------|--------|------------------|------------|-------------|------------|--------|
| | | | | | RS | RR | TT | TY | XTJ* | XT | XTD | XY | ohne Balkon | mit Balkon | ohne Balkon | mit Balkon | |
| 31.05.21-08.06.21 08.06.21-16.06.21 | FNICE2112 FNICE2113 | Frühbucher-Preis Katalog-Preis | DOPPEL | 3.790 | 4.094 | 4.549 | 4.549 | 4.852 | 5.042 | 5.042 | 5.042 | 5.762 | 8.112 | 6.027 | 6.823 | 8.340 | 10.766 |
| | | | | 5.054 | 5.458 | 6.065 | 6.065 | 6.469 | 6.722 | 6.722 | 6.722 | 7.682 | 10.816 | 8.036 | 9.098 | 11.120 | 14.355 |
| | | | | 5.497 | 5.936 | 6.596 | 6.596 | 7.036 | 7.311 | 7.311 | 7.311 | 11.524 | 16.225 | 12.055 | 13.647 | 16.680 | 21.532 |
| 16.06.21-24.06.21 | FNICE2114 | Frühbucher-Preis Katalog-Preis | EINZEL | 7.329 | 7.915 | 8.794 | 8.794 | 9.381 | 9.747 | 9.747 | 9.747 | 15.365 | 21.633 | 16.073 | 18.196 | 22.240 | 28.710 |
| | | | | 3.990 | 4.310 | 4.789 | 4.789 | 5.108 | 5.308 | 5.308 | 5.308 | 6.066 | 8.540 | 6.345 | 7.183 | 8.780 | 11.334 |
| | | | | 5.321 | 5.746 | 6.385 | 6.385 | 6.811 | 7.077 | 7.077 | 7.077 | 8.088 | 11.387 | 8.460 | 9.578 | 11.706 | 15.112 |
| | | Frühbucher-Preis Katalog-Preis | EINZEL | 5.786 | 6.249 | 6.944 | 6.944 | 7.407 | 7.696 | 7.696 | 7.696 | 12.132 | 17.081 | 12.691 | 14.367 | 17.560 | 22.668 |
| | | | | 7.715 | 8.332 | 9.258 | 9.258 | 9.876 | 10.261 | 10.261 | 10.261 | 16.176 | 22.774 | 16.921 | 19.156 | 23.413 | 30.224 |

-10% Kombi-Rabatt: Buchen Sie die Anschlussreise und freuen Sie sich auf eine Ermäßigung von 10%. Mehr auf Seite 250.

*Eingeschränkte Sicht

LEISTUNGEN: Hurtigruten Expeditions-Seereise in der gebuchten Kabinenkategorie • alle Mahlzeiten an Bord inkl. Getränke (Bier und Hauswein, Softdrinks und Wasser in allen Restaurants) • Wasser, Kaffee und Tee ganztägig an Bord verfügbar • ein umfangreiches Programm an Aktivitäten an Bord und an Land • erfahrenes deutsch-/englischsprachiges Expeditionsteam, das auch Vorträge hält und Aktivitäten an Bord und an Land organisiert und begleitet • wind- und regenabweisende Expeditionsjacke • Verleih von Gummistiefeln und Trekkingstöcken.
Mehr Informationen auf den Seite 32-33 INKLUSIVLEISTUNGEN und auf hurtigruten.de/inklusiveleistungen

HINWEISE: Preise in € pro Person • Der Frühbucher-Preis ist ein limitiertes Kontingent. Ist das Kontingent erschöpft, gilt der Basis-Preis. Nähere Informationen siehe Seite 247 • Alle geplanten Anlandungen sind abhängig von Wetter- und Eisbedingungen • Änderungen vorbehalten • optionale Aktivitäten teilweise kostenpflichtig • Diese Reise ist für Gäste mit eingeschränkter Mobilität nicht geeignet. Bitte kontaktieren Sie Hurtigruten bei Rückfragen.

AN- UND ABREISEPAKET PREIS AB 898 € P.P.
Buchungs-Code: DEXREKA21/DEXREKD21

LEISTUNGEN: Flug von Deutschland nach Reykjavik und zurück in der Economy-Class • Flughafen- und Sicherheitsgebühren sowie Luftverkehrssteuer • Transfers in Reykjavik • Hurtigruten Rail & Fly 2. Klasse innerhalb Deutschlands.

HINWEIS: Bitte beachten Sie das Kapitel „Fluginformationen“ auf Seite 246.

Die ultimative Expedition rund um Island

Auf dieser Expeditionsreise umrunden wir Island vollständig und erkunden einige der zauberhaftesten und schönsten Gebiete der Welt.



Tag 1 Reykjavik
Islands Hauptstadt bietet ein vielseitiges Stadtleben und liegt gleichzeitig in der Nähe von zahlreichen Gletschern, Wasserfällen, Geysiren und Bergen. Entdecken Sie die faszinierende arktische Stadt vor der Einschiffung.

Tag 2 Stykkishólmur (ganztägig)
Erleben Sie den Ort oder nehmen Sie an optionalen Ausflügen zu den Lóndrangar-Klippen auf der Halbinsel Snæfellsnes teil. Oder besuchen Sie die schwarzen Sandstrände von Djúpálónssandur.
FÜR SIE INKLUSIVE:
Geführter Spaziergang und Besuch des Eiderzentrums

Tag 3 Patreksfjörður (ganztägig)
Die hübsche Siedlung mit rund 660 Einwohnern liegt an einem malerischen Fjord mit tollen Wandermöglichkeiten.

FÜR SIE INKLUSIVE:
Entdeckungstour durch den Ort mit dem Expeditionsteam oder mit lokalen Reiseleitern

Tag 4 Nordwest-Island
Unser erfahrener Kapitän und das Expeditionsteam werden einen Tag einplanen, um die atemberaubenden Fjorde Nordwest-Islands zu erkunden.

Tag 5 Djúpavík (ganztägig)
Wir werden diese kleine Siedlung und die wunderschöne Umgebung erkunden.
FÜR SIE INKLUSIVE:
Besuch einer Heringsfabrik und Wanderung

Tag 6 Akureyri (ganztägig)
Akureyri hat einen schönen botanischen Garten und eine lebendige Kulturszene. In der Nähe liegen bekannte Naturschätze wie der Mývatn-See und der Godafoss-Wasserfall.
FÜR SIE INKLUSIVE:
Geführter Stadtrundgang und Eintritt in den botanischen Garten

Tag 7 Grimsey & Húsavík (ganztägig)
Der Polarkreis läuft mitten durch die malerische Insel und wir werden versuchen ihn zu Fuß zu überschreiten, bevor wir nach Húsavík fahren. MS Fram liegt über Nacht in Húsavík.
FÜR SIE INKLUSIVE:
Polarkreisüberquerung mit Zeremonie auf Grimsey

Tag 8 Húsavík & die Halbinsel Langanes
Húsavík verfügt über ein Walmuseum und ist ein guter Ausgangspunkt für Walbeobachtungen. Am Abend erreichen wir die malerische Halbinsel Langanes.
FÜR SIE INKLUSIVE:
Besuch des Walmuseums in Húsavík

Tag 9 Bakkagerði (ganztägig)
Bakkagerði besitzt eine natürliche Schönheit und gilt gleichzeitig als Land der Elfen. Der hiesige Fjord eignet sich perfekt zur Vogelbeobachtung,

da es viele Papageitaucher-Kolonien gibt.
FÜR SIE INKLUSIVE:
Besuch einer Papageitaucher-Kolonie

Tag 10 Heimaey/ Westmännerinseln (ganztägig)
Der Hafen von Heimaey verfügt nur über eine sehr schmale Einfahrt. Grund hierfür sind die steilen Klippen und der einstige Vulkanausbruch. Die Insel ist Lebensraum für unzählige Vogelarten, darunter der entzückende Papageitaucher.
FÜR SIE INKLUSIVE:
Wanderung durch Lavafelder mit einem lokalen Reiseleiter

Tag 11 Reykjavik
Unsere Expeditionsreise endet in der isländischen Hauptstadt. Wenn Sie Zeit haben, können Sie Ihre Reise mit einem unserer Nachprogramme verlängern, um die faszinierende Umgebung zu genießen.



- Inklusive**
- Erkundungstouren mit dem Expeditionsteam
 - Vorträge
 - Mal- und Zeichenkurse
 - Fotokurse
 - Wissenschaftliche Aktivitäten
 - Vogelbeobachtung
 - Kurze Wanderung/Spaziergänge

- Optionale Ausflüge**
- Wanderung durch das Lavafeld Berserkjahraun (Stykkishólmur)
 - Höhepunkte von Snæfellsnes (Stykkishólmur)
 - Snæfellsnes-Halbinsel – Höhlen, Krater und Lavafelder (Stykkishólmur)
 - Westfjorde – eine prächtige Mischung aus Natur und Kultur (Patreksfjörður)
 - Der Vogelfelsen Látrabjarg (Patreksfjörður)
 - Das Thermalbad von Mývatn (Akureyri)
 - Abseits ausgetretener Pfade (Akureyri)
 - Akureyri zu Pferd
 - Wale und Papageitaucher (Húsavík)
 - Heimaey-Inseltour
 - Boots-Tour rund um Heimaey
 - Kajak-Tour

Mehr auf hurtigruten.de/ausfluege



DIE ULTIMATIVE EXPEDITION RUND UM ISLAND - VON SAGEN, ELFEN UND VULKANEN

11-Tage-Expeditionsreise mit MS Fram

PREIS AB 4.690 € P.P.

| Reisetermin | Buchungs-Code | Preise in € p.P. | Kabine | POLAR INNENKABINE | | POLAR AUSSENKABINE | | ARKTIS AUSSENKABINE SUPERIOR | | EXPEDITION SUITE | |
|--|---------------|------------------|--------|-------------------|--------|--------------------|--------|------------------------------|--------|------------------|--------|
| | | | | I | FJ* | SD | N | U | F | Q | MG |
| 18.07.21-28.07.21 28.07.21-07.08.21 | FRICE2115 | Frühbucher-Preis | DOPPEL | 4.690 | 5.534 | 5.721 | 5.721 | 6.284 | 7.081 | 8.066 | 12.145 |
| | | Katalog-Preis | | 6.253 | 7.378 | 7.628 | 7.628 | 8.378 | 9.441 | 10.754 | 16.194 |
| | FRICE2116 | Frühbucher-Preis | EINZEL | 7.972 | 9.407 | 9.726 | 9.726 | 10.682 | 12.038 | 16.131 | 24.290 |
| | | Katalog-Preis | | 10.629 | 12.542 | 12.968 | 12.968 | 14.243 | 16.050 | 21.508 | 32.387 |

-10% Kombi-Rabatt: Buchen Sie die Anschlussreise und freuen Sie sich auf eine Ermäßigung von 10%. Mehr auf Seite 250.

LEISTUNGEN: Hurtigruten Expeditions-Seereise in der gebuchten Kabinenkategorie • alle Mahlzeiten an Bord inkl. Getränke (Bier und Hauswein, Softdrinks und Wasser in allen Restaurants) • Wasser, Kaffee und Tee ganztägig an Bord verfügbar • ein umfangreiches Programm an Aktivitäten an Bord und an Land • erfahrenes deutsch-/englischsprachiges Expeditionsteam, das auch Vorträge hält und Aktivitäten an Bord und an Land organisiert und begleitet • wind- und regenabweisende Expeditionsjacke • Verleih von Gummistiefeln und Trekkingstöcken.

Mehr Informationen auf den Seite 32-33 INKLUSIVLEISTUNGEN und auf hurtigruten.de/inklusiveleistungen

HINWEISE: Preise in € pro Person • Der Frühbucher-Preis ist ein limitiertes Kontingent. Ist das Kontingent erschöpft, gilt der Basis-Preis. Nähere Informationen siehe Seite 247 • Alle geplanten Anlandungen sind abhängig von Wetter- und Eisbedingungen • Änderungen vorbehalten • optionale Aktivitäten teilweise kostenpflichtig • Diese Reise ist für Gäste mit eingeschränkter Mobilität nicht geeignet. Bitte kontaktieren Sie Hurtigruten bei Rückfragen.

AN- UND ABREISEPAKET PREIS AB 898 € P.P.
Buchungs-Code: DEXREKA21/DEXREKD21

LEISTUNGEN: Flug von Deutschland nach Reykjavik und zurück in der Economy-Class • Flughäfen- und Sicherheitsgebühren sowie Luftverkehrssteuer • Transfers in Reykjavik • Hurtigruten Rail & Fly 2. Klasse innerhalb Deutschlands.

HINWEIS: Bitte beachten Sie das Kapitel „Fluginformationen“ auf Seite 246.

ARKTISCHE INSELN

Die arktischen Inseln mit Hurtigruten entdecken.

Reisen Sie in das Herz einer verborgenen Wildnis

Auf den arktischen Inseln gibt es viele verborgene Plätze zu bewundern. Dank unserer umfangreichen Erfahrung in diesen Gewässern verpassen Sie keinen dieser Schätze. Bestaunen Sie spektakuläre Bergwelten, mächtige Gletscher und einsame Strände. Unsere Expeditionen führen Sie in unberührte Gebiete, aber auch in schöne Städte und malerische Dörfer.

Entdecken Sie die beeindruckende Fauna und Flora

Unsere erfahrenen Expeditionsteams bringen Sie zu den erstaunlichsten Orten auf diesen Inseln. Beobachten Sie die Vielfalt der Natur: von winzigen arktischen Blumen über seltene Füchse und Wale bis hin zum König der Arktis, dem mächtigen Eisbären.

Täglich lernen und erleben

In unserem modernen Science Center haben Sie jeden Tag die Möglichkeit, mehr über die reichen Ökosysteme der Inseln zu erfahren. Freuen Sie sich auf faszinierende Vorträge und Aktivitäten an Land und an Deck.

Erkunden mit den Experten

Hurtigruten fährt seit mehr als 125 Jahren in die Arktis – kaum ein anderer Anbieter besitzt so viele Erfahrungen und Kenntnisse über diese Gebiete. Verlassen Sie sich auf die Experten, wenn Sie den Höhepunkten der arktischen Inseln so nah wie möglich kommen wollen.

Welches Abenteuer möchten Sie auf den arktischen Inseln erleben?

Orte voller Abenteuer

ARKTISCHE INSELN

Entdecken Sie die versteckten Perlen der Arktis auf Expeditions-Seereisen in Gebiete, die nur wenige andere erreichen.

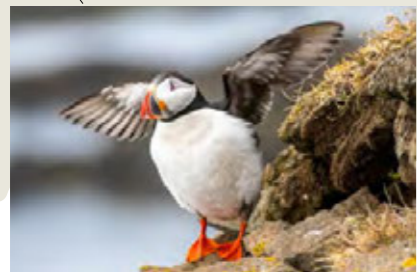

Stykkishólmur

Islands Westen wird oft als „Sagaland“ bezeichnet. Die Natur ist äußerst vielfältig und bietet beeindruckende Lava- und Felsformationen, Gletscher, aktive Vulkane sowie heiße Quellen.

Reykjavík

Der Name Reykjavík („Rauchende Bucht“) geht auf die Dampfsäulen zurück, die aus den heißen Quellen in der Gegend aufstiegen, und die die ersten Siedler zutiefst beeindruckten.



Lerwick

Lerwick, das im 17. Jahrhundert für den Heringshandel gegründet wurde, ist die nördlichste Stadt Schottlands. Hier lebt ein Drittel der Einwohner der Shetlandinseln.

Akureyri

Wikingen Helgi magri („schmaler Helgi“) Eyvindarson besiedelte im 9. Jahrhundert den Ort. Heute ist Akureyri eine lebendige Stadt mit 20.000 Einwohnern.

Grimsey

Durch die Insel verläuft der Polarkreis: Grimsey ist mit 61 Einwohnern das nördlichste bewohnte Gebiet Islands.

JAN MAYEN

Jan Mayen

Die norwegische Insel Jan Mayen beheimatet den nördlichsten aktiven Vulkan der Erde sowie eine Wetterstation, auf der 30 Menschen leben.

NORDWEST-SPITZBERGEN-NATIONALPARK

SPITZBERGEN

Longyearbyen

Longyearbyen

Der Hauptort Spitzbergens liegt an einem Fjord am Rande der riesigen arktischen Tundra. Trotzdem ist der Ort überraschend kosmopolitisch und bietet Kunstgalerien, Kneipen, Restaurants mit exzellenten Weinkarten sowie ein kleines Einkaufszentrum.



© RINE VAN MEURS

JAN MAYEN

Jan Mayen ist eine isolierte arktische Insel in der Norwegischen See – und Hurtigruten ist einer der wenigen Anbieter von Expeditionsreisen, die hier überhaupt anlanden dürfen.

- Hier befindet sich der nördlichste Vulkan der Welt und der einzige aktive Norwegens
- Der größte Teil der Insel ist ein Naturschutzgebiet
- Insgesamt 98 Vogelarten besuchen die Insel regelmäßig
- Die Insel ist teilweise von einem Gletscher bedeckt
- Hier wachsen weder Bäume noch Sträucher
- Auf der Insel wurden Eisbären gesichtet

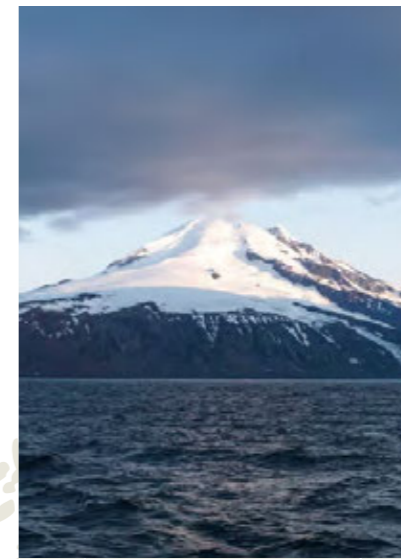

© MICHAEL HALL

Bergen

Die malerische Stadt Bergen ist das Tor zu den Fjorden. Erkunden Sie das Hanseviertel Bryggen – ein UNESCO-Welterbe bestehend aus farbenfrohen Holzhäusern aus dem 14. Jahrhundert.



© SHUTTERSTOCK

NORWEGEN

Bergen

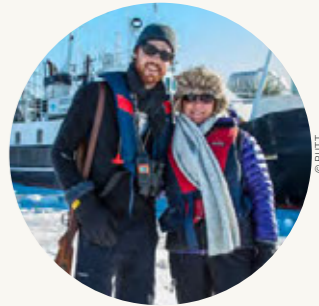

© RUIT

Eine tolle Tour, ein erstklassiges Team

„Die Expeditionsreise nach Spitzbergen war wirklich großartig. Unser Expeditionsteam war freundlich und äußerst sachkundig. Bei strahlendem Wetter erkundeten wir beeindruckende Bergformationen mit Gletschern, die in der Sonne funkelten. Und plötzlich schwammen neugierige Walrosse um unser Schiff herum. Dieses Abenteuer wird mir noch sehr lange in Erinnerung bleiben.“

Hanne Skodbo Knutsen, erkundete mit Hurtigruten Spitzbergen

Expeditionsteam

Arktische Inseln



Die Höhepunkte der arktischen Inseln offenbaren sich nicht immer auf den ersten Blick. Begleiten Sie uns auf einer Reise durch die Geschichte – auf den Spuren der Vergangenheit, in die Gegenwart und vielleicht sogar auch in die Zukunft dieser faszinierenden Gebiete.

DIJUPAVIK © ANDREA KLAUSSNER

Die Mitglieder unserer internationalen Expeditionsteams sprechen Englisch, Deutsch sowie skandinavische Sprachen. Auf dieser Seite lernen Sie einige von ihnen kennen, das Team kann aber je nach Reise variieren.



Steffen Biersack, Deutschland
Expeditionsleiter

Steffen war erst Polizist in Berlin, bis er sich entschloss, Geologie zu studieren. Mit einem frischen Abschluss als Dozent bewarb er sich bei Hurtigruten. Seitdem wurde seine Verbindung zu den Polarregionen und Hurtigruten immer enger. Jedes Mal, wenn er das Funkeln in den Augen der Gäste beim Verlassen des Schiffs sieht, weiß er, dass er und sein Team alles richtig gemacht haben.



Ralf Westphal, Deutschland
Assistent der Expeditionsleitung

Ralf hat in Erlebnispädagogik an der Universität Edinburgh promoviert. In der Vergangenheit hat er als Ranger, Dozent sowie Trekking- und Seekajakführer in Nationalparks auf Spitzbergen sowie Nordost-Grönland gearbeitet.



Henryk Wolski, Polen
Lektor für Geschichte

Nach seinem Universitätsstudium war Henryk Mitglied der ICESAIL-Expedition, die um den Nordpol segelte. Er begleitete auch Expeditionen, die Sir Ernest Shackletons berühmte Reisen zurückverfolgten, und segelte mit dem deutschen Forscher Arved Fuchs auf mehreren Expeditionen. Henryk arbeitet regelmäßig als Expeditionsleiter und Lektor, insbesondere in der Antarktis, Arktis und im Amazonasgebiet.



Sabine Barth, Deutschland
Lektorin für Geschichte

Sabine hat als Redakteurin für zwei Literaturzeitschriften gearbeitet. Heute ist sie als freie Journalistin tätig. Ihre Arbeit konzentriert sich auf Kultur, Literatur und Reisen mit dem Schwerpunkt Island und Grönland. Zwei Jahre lang leitete sie das Goethe-Institut in Reykjavik. Ihre Themen sind vor allem die Kultur, soziale Entwicklung sowie die Geschichte Islands und Grönlands.



Tone Holte, Norwegen
Lektorin für Geschichte

Tone studierte norwegische Folklore an der Universität von Oslo. Seit mehreren Jahren beschäftigt sie sich mit traditionellen Volksliedern, betreibt Forschung, veröffentlicht Bücher und CDs und hält Vorlesungen. In den vergangenen 15 Jahren hat sie sich vor allem mit der Geschichte und Kultur der norwegischen Wikinger beschäftigt.

AKTIVITÄTEN

Begleiten Sie das Expeditionsteam bei Aktivitäten, die in Ihrer Reise enthalten sind, und erkunden Sie so noch mehr von den Gebieten, die wir ansteuern. Sie können zusätzlich aus einer großen Vielzahl an optionalen Ausflügen wählen, die im Reisepreis nicht enthalten sind.



ANLANDUNGEN



WANDERUNGEN



EISBADEN



VORTRÄGE



REITEN*

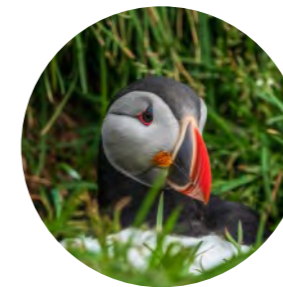

BESUCH EINER PAPAGEI-TAUCHER-KOLONIE



AUSFLUG MIT LANDUNGSBOOTEN



STADTFÜHRUNGEN

* optionale Aktivitäten

TIERWELT

Auf einer Expeditionsreise zu den Inseln in der Norwegischen See begegnen Sie einer reichen und vielfältigen Tierwelt. Hier finden Sie einige der Arten, die Sie auf den arktischen Inseln entdecken können.



EISBÄR
Der Eisbär ist der König von Spitzbergen.



WALROSS
Sowohl die Männchen als auch die Weibchen besitzen große Stoßzähne: Sie sind nützlich zur Verteidigung, zum Zerbrecen von Eis bzw. helfen beim Verlassen des Wassers.



WALE
Blau-, Buckel-, Finn-, Weiß- und Zwergwale sind die häufigsten Arten in diesem Gebiet.



DELFINE
Weißschnauzendelfine sind im Nordatlantik weit verbreitet.



RENTIERE
Rentiere wurden im späten 18. Jahrhundert auf Island für die Landwirtschaft genutzt. Wirklich domestiziert wurden sie nie.



POLARFUCHS
Der kleine Polarfuchs ist in weiten Gebieten von Spitzbergen und Island verbreitet. Ein Fuchspärchen bleibt sein ganzes Leben zusammen.



PAPAGEITAUCHER
Acht bis zehn Millionen Papageitaucher leben auf Island. Die Küken sind schon nach sechs Wochen voll entwickelt und in der Lage, sich selbst zu versorgen



VÖGEL
Die Vogelwelt in diesem Gebiet ist sehr vielfältig: von den kleinen Papageitauern über Ammern bis hin zu den majestätischen Adlern.

13/14 TAGE MS FRAM

Kurs Ost (13 Tage): 25. Mai 2021
Kurs West (14 Tage): 05. Juli 2021
Preis ab 6.274 € p.P.

Island, Jan Mayen und Spitzbergen – Expedition in die arktische Inselwelt

Halten Sie Ausschau nach Eisbären in der hohen Arktis, während wir im Sommer die Küste des Nationalparks Spitzbergen befahren. Wir erkunden auch die abgelegene Insel Jan Mayen sowie die grünen Berge, Wasserfälle und die Vogelwelt Islands.



Papageitaucher



Stykkishólmur



Ny-Ålesund



FLUG INKL.

Hinweis: Wir bieten diese Reise „Kurs West“ und „Kurs Ost“ an. Dieser Reiseverlauf beschreibt „Kurs West“. Bitte beachten Sie, dass „Kurs Ost“ eine 13-tägige Expeditionsreise ist und somit keine Hotelübernachtung in Longyearbyen beinhaltet.

Die Karte zeigt unsere geplante Route. Je nach Wetter- und Eisbedingungen bestimmt der Kapitän den tatsächlichen Reiseverlauf.

Tag 1 (05.07.2021) Deutschland/ Flug nach Longyearbyen
Sie fliegen von Deutschland über Oslo nach Longyearbyen. Nach der Ankunft auf Spitzbergen bringt Sie ein Transfer zur Übernachtung in Ihr Hotel.

Tag 2 (06.07.2021) Longyearbyen
Erkunden Sie den von schroffen Bergen umgebenen Hauptort Spitzbergens. Besuchen Sie vor der Einschiffung auf MS Fram am späten Nachmittag die Kunsthandwerkshops, Cafés, Restaurants oder die Mikro-Brauerei.

Tag 3-6 (07.07.-10.07.2021) Northwest-Spitzbergen Nationalpark
Der Sommer ist die ideale Jahreszeit, um nach arktischen Wildtieren Ausschau zu halten. Vielleicht sehen wir auf der Fahrt durch den Nationalpark sogar einen Eisbären. Wir planen auch, den Kongsfjord anzusteuern, wo mächtige Gletscher ins Meer kalben. Ebenfalls auf unserem Programm: die historische Bergbausiedlung Ny-Ålesund, die heute Forschungszentren für Glaziologie und Klimawandel beherbergt.

Tag 7 (11.07.2021) Auf See
Entspannen Sie sich und genießen Sie das Leben an Bord, während wir Kurs auf Jan Mayen

nehmen. Das Expeditionsteam hält Vorträge, leitet Workshops und gibt sein umfangreiches Wissen samt Erfahrungen gerne weiter.

Tag 8 (12.07.2021) Jan Mayen
Die abgelegene norwegische Insel Jan Mayen wird vom nördlichsten aktiven Vulkan der Welt beherrscht. Hier leben 30 Menschen auf einer Wetterstation. Hurtigruten gehört zu den wenigen Anbietern von Expeditions-Seereisen, die überhaupt versuchen hier anzulanden.

Tag 9 (13.07.2021) Auf See
Lassen Sie die Seele baumeln an einem weiteren entspannten Tag auf See. Oder hören Sie den ein oder anderen Vortrag des Expeditionsteams.

Tag 10 (14.07.2021) Akureyri (ganztägig)
Bereisen Sie die zweitgrößte Stadt Islands zur besten Jahreszeit und bestaunen Sie die nationalen Naturschätze: den See Mývatn sowie den Goðafoss-Wasserfall.

FÜR SIE INKLUSIVE:
Geführter Stadtrundgang und Eintritt in den botanischen Garten

Tag 11 (15.07.2021) Grimsey (ganztägig)
Gehen Sie an Land und über-

queren Sie den Polarkreis, der direkt durch diese grüne Insel verläuft. Warmes Wasser aus dem Golf von Mexiko sorgt für ein mildes Klima, das besonders die hier nistenden Seevögel schätzen.

FÜR SIE INKLUSIVE:
Polarkreisüberquerung mit Zeremonie auf Grimsey

Tag 12 (16.07.2021) Patreksfjörður (ganztägig)
Besuchen Sie den bezaubernden Ort Patreksfjörður an der Westküste Islands. Wandern Sie, wenn das Wetter es zulässt, auf

den hübschen Wegen entlang des malerischen Fjords.
FÜR SIE INKLUSIVE:
Erkundungstour mit dem Expeditionsteam oder mit lokalen Reiseleitern

Tag 13 (17.07.2021) Stykkishólmur (ganztägig)
Entdecken Sie das einladende Städtchen Stykkishólmur mit seinen schönen, gut erhaltenen alten Häusern und der wunderschönen Umgebung. Oder nehmen Sie teil an optionalen Ausflügen zu den

schwarzen Sandstränden von Djúpálónssandur.
FÜR SIE INKLUSIVE:
Geführter Spaziergang und Besuch des Eiderzentrums

Tag 14 (18.07.2021) Reykjavík/ Flug nach Deutschland
Unsere Expeditionsreise endet in Reykjavík. Sollten Sie noch etwas Zeit bis zum Rückflug haben, empfehlen wir Ihnen die Erkundung der nahe gelegenen Geysire, Gletscher und geothermischen Bäder im Rahmen eines Nachprogramms.

Inklusive

- Erkundungstouren mit dem Expeditionsteam
- Vortragsprogramm
- Anlandungen
- Mal- und Zeichenkurse
- Fotokurse
- Wissenschaftliche Aktivitäten
- Vogelbeobachtung

Optionale Ausflüge

- Abseits ausgetretener Pfade (Akureyri)
- Akureyri zu Pferd
- Das Thermalbad von Mývatn (Akureyri)
- Westfjorde – eine prächtige Mischung (Patreksfjörður)
- Der Vogelfelsen Látrabjarg (Patreksfjörður)
- Wanderung durch das Lavafeld Berserkjahraun (Stykkishólmur)
- Snæfellsnes-Halbinsel – Höhlen, Krater und Lavafelder (Stykkishólmur)
- Höhepunkte der Snæfellsnes-Halbinsel (Stykkishólmur)
- Kajak-Tour

Mehr auf hurtigruten.de/ausfluege

ISLAND, JAN MAYEN UND SPITZBERGEN – EXPEDITION IN DIE ARKTISCHE INSELWELT

13-/14-Tage-Expeditionsreise mit MS Fram

PREIS AB 6.274 € P.P.

| Reisetermin | Buchungs-Code | Preise in € p.P. | Kabine | POLAR INNENKABINE | | | | POLAR AUSSENKABINE | | ARKTIS AUSSENKABINE SUPERIOR | | EXPEDITION SUITE | |
|-------------------|---------------------------------------|------------------|--------|-------------------|--------|--------|--------|--------------------|--------|------------------------------|--------|------------------|--|
| | | | | I | FJ* | SD | N | U | F | Q | MG | | |
| 25.05.21-06.06.21 | FRICE2110DE Kurs Ost (13 Tage) | Frühbucher-Preis | DOPPEL | 6.274 | 7.188 | 7.391 | 7.391 | 8.000 | 8.863 | 9.930 | 14.347 | | |
| | | Katalog-Preis | | 7.966 | 9.185 | 9.456 | 9.456 | 10.268 | 11.419 | 12.841 | 18.731 | | |
| | | Frühbucher-Preis | EINZEL | 9.828 | 11.382 | 11.727 | 11.727 | 12.763 | 14.231 | 18.664 | 27.499 | | |
| | | Katalog-Preis | | 12.706 | 14.777 | 15.238 | 15.238 | 16.619 | 18.576 | 24.486 | 36.267 | | |
| 05.07.21-18.07.21 | FRICE2114DE Kurs West (14 Tage) | Frühbucher-Preis | DOPPEL | 7.061 | 8.053 | 8.273 | 8.273 | 8.934 | 9.870 | 11.027 | 15.818 | | |
| | | Katalog-Preis | | 8.897 | 10.219 | 10.513 | 10.513 | 11.394 | 12.642 | 14.184 | 20.573 | | |
| | | Frühbucher-Preis | EINZEL | 11.078 | 12.764 | 13.138 | 13.138 | 14.262 | 15.853 | 20.662 | 30.245 | | |
| | | Katalog-Preis | | 14.199 | 16.446 | 16.946 | 16.946 | 18.444 | 20.566 | 26.977 | 39.754 | | |

-10% Kombi-Rabatt: Buchen Sie die Anschlussreise und freuen Sie sich auf eine Ermäßigung von 10%. Mehr auf Seite 250.

*Eingeschränkte/keine Sicht

LEISTUNGEN: Hurtigruten Expeditions-Seereise in der gebuchten Kabinenkategorie • alle Mahlzeiten an Bord inkl. Getränke (Bier und Hauswein, Softdrinks und Wasser in allen Restaurants) • Wasser, Kaffee und Tee ganztägig an Bord verfügbar • Anlandungen mit Landungsbooten und ein umfangreiches Programm an Aktivitäten an Bord und an Land • erfahrenes deutsch-/englischsprachiges Expeditionsteam, das auch Vorträge hält und Aktivitäten an Bord und an Land organisiert und begleitet • wind- und regenabweisende Expeditionsjacke • Verleih von Gummistiefeln und Trekkingstöcken.
KURS OST: Flug von Deutschland nach Reykjavik und zurück von Longyearbyen über Oslo in der Economy-Class • Flughafen- und Sicherheitsgebühren sowie Luftverkehrssteuer • Transfer vom Flughafen zum Schiff in Reykjavik und vom Schiff zum Flughafen in Longyearbyen • Hurtigruten Rail & Fly 2. Klasse innerhalb Deutschlands.
KURS WEST: Flug von Deutschland über Oslo nach Longyearbyen und zurück von Reykjavik in der Economy-Class • Flughafen- und Sicherheitsgebühren sowie Luftverkehrssteuer • Transfer in Longyearbyen inkl. eines Ausflugs und vom Schiff zum Flughafen in Reykjavik • 1x U/F in Longyearbyen vor der Reise inkl. Mittagessen • Hurtigruten Rail & Fly 2. Klasse innerhalb Deutschlands.
Mehr Informationen auf den Seite 32-33 INKLUSIVLEISTUNGEN und auf hurtigruten.de/inklusiveleistungen

HINWEISE: Preise in € pro Person • Der Frühbucher-Preis ist ein limitiertes Kontingent. Ist das Kontingent erschöpft, gilt der Basis-Preis. Nähere Informationen siehe Seite 247 • Alle geplanten Anlandungen sind abhängig von Wetter- und Eisbedingungen • Änderungen vorbehalten • Bitte beachten Sie das Kapitel „Fluginformationen“ auf Seite 246 • optionale Aktivitäten teilweise kostenpflichtig • Diese Reise ist für Gäste mit eingeschränkter Mobilität nicht geeignet. Bitte kontaktieren Sie Hurtigruten bei Rückfragen.

JETZT BUCHEN IN IHREM REISEBÜRO, UNTER TELEFON (040) 874 083 58 ODER AUF HURTIKRUTEN.DE

13/14 TAGE MS SPITZBERGEN

Route A (13 Tage): 24. Mai 2021
Route B (14 Tage): 22. September 2021
Preis ab 4.726 € p.P.

Färöer-Inseln, Island, Spitzbergen – eine arktische Insel-Expedition

Route A und Route B

Erkunden Sie auf dieser spätsommerlichen Reise die Schönheit wilder und rauer als auch üppig smaragdgrüner Inseln in und um die Arktis. Ihr Abenteuer beginnt auf Spitzbergen, führt über die entlegene Insel Jan Mayen weiter zu den Färöer- und Shetlandinseln, bevor Ihre Expedition in Norwegen endet.



Hinweis: Wir bieten zwei Routen für diese Expeditionsreise an. Dieser Reiseverlauf beschreibt die 14-tägige Reise (Route B). Bitte beachten Sie, dass es sich bei der Route A um eine 13-tägige Expeditionsreise ohne Hotelübernachtung in Longyearbyen handelt.

Die Karte zeigt unsere geplante Route. Je nach Wetter- und Eisbedingungen bestimmt der Kapitän den tatsächlichen Reiseverlauf.



Bakkagerði, Island

- Inklusive**
- Erkundungstouren mit dem Expeditionsteam
 - Vortragsprogramm
 - Anlandungen
 - Mal- und Zeichenkurse
 - Fotokurse
 - Wissenschaftliche Aktivitäten
 - Vogelbeobachtung

- Optionale Ausflüge**
- Abseits ausgetretener Pfade (Akureyri)
 - Akureyri zu Pferd
 - Das Thermalbad von Mývatn (Akureyri)
 - Diamond Circle – die versteckten Perlen des Nordens (Húsavík)
 - Wale und Papageitaucher (Húsavík)
 - Schlösser und Burgen (Lerwick)
 - Jarlshof and Hoswick (Lerwick)
 - Die Insel Mousa (Lerwick)
 - Kajak-Tour

Mehr auf hurtigruten.de/ausfluege

REISEVERLAUF DER Route B

Tag 1 (22.09.2021) Deutschland/ Flug nach Longyearbyen
Ihre Reise beginnt mit einem Flug über Oslo nach Longyearbyen. Transfer zur Übernachtung in Ihrem Hotel.

Tag 2 (23.09.2021) Longyearbyen
Begleiten Sie uns auf einen Ausflug inkl. Mittagessen, um die von schroffen Bergen umgebene Hauptstadt Spitzbergens zu erkunden. Am Nachmittag gehen Sie an Bord Ihres Expeditionsschiffs.

Tag 3-4 (24.09.-25.09.2021) Nordwest-Spitzbergen-Nationalpark
Halten Sie stets Ausschau nach Wildtieren, während wir durch den beeindruckenden Nordwest-Spitzbergen-Nationalpark fahren. Wir planen auch eine

Fahrt in den Kongsfjord, wo immer wieder Eisberge ins Meer kalben. Ebenfalls im Programm: die historische Bergbaustadt Ny-Ålesund, die heute ein internationales Forschungszentrum ist.

Tag 5 (26.09.2021) Auf See
Ein Tag auf See entspannt. Hören Sie einen der spannenden Vorträge an Bord, während wir auf die abgelegene Vulkaninsel Jan Mayen zusteuern.

Tag 6 (27.09.2021) Jan Mayen (halbtägig)
Entdecken Sie die vollkommen abgelegene Insel Jan Mayen, deren Kulisse vom nördlichsten aktiven Vulkan der Welt, dem Beerenberg, beherrscht wird. Hurtigruten ist einer der wenigen Anbieter für Expeditions-Seereisen, der die Insel ansteuert.

Tag 7 (28.09.2021) Auf See
Lassen Sie die Seele baumeln, beobachten Sie die Wellen oder lauschen Sie den Vorträgen des Expeditionsteams auf unserem Weg nach Island.

Tag 8 (29.09.2021) Akureyri (ganztägig)
Genießen Sie die zweitgrößte Stadt Islands – mit Cafés, Museen sowie dem botanischen Garten. Akureyri liegt nur unweit des Goðafoss-Wasserfalls.
FÜR SIE INKLUSIVE:
Geführter Stadtrundgang und Eintritt in den botanischen Garten

Tag 9 (30.09.2021) Húsavík (ganztägig)
Besuchen Sie die älteste nordische Siedlung Islands, einer der besten Plätze für Walbeobachtungen in Europa. In der nahegelegenen Skjálfandi-Bucht sind bis zu 23 Walarten

beheimatet, darunter auch Blauwale.
FÜR SIE INKLUSIVE:
Besuch eines Walmuseums

Tag 10 (01.10.2021) Bakkagerði (ganztägig)
Entdecken Sie eines der kleinsten Dörfer Islands, ein ruhiger Ort, abseits von Touristenpfaden und bekannt für seine zauberhafte Natur. Einige nennen die Region auch „Das Land der Elfen“.
FÜR SIE INKLUSIVE:
Besuch der Papageitaucher-Kolonie

Tag 11 (02.10.2021) Auf See
Auf unserem Weg zu den Färöer-Inseln hält unser Expeditionsteam Vorträge. Plaudern Sie mit Ihren Mitreisenden und teilen Sie die Erlebnisse der vergangenen Tage.

Tag 12 (03.10.2021) Elduvik (halbtägig)
Lassen Sie sich verzaubern von diesem winzigen färöischen Dorf an der Bucht Funningsfjörður. Es liegt am Ende eines langen grünen Tals, umgeben von spektakulären Bergen und dem Fluss Stórá.

Tag 13 (04.10.2021) Lerwick (halbtägig)
Bummeln Sie durch die Gassen dieses malerischen Hafens auf den Shetlandinseln und besuchen Sie das Museum, um

mehr über das nordische Erbe von Lerwick zu erfahren.

FÜR SIE INKLUSIVE:
Stadtrundgang durch Lerwick

Tag 14 (05.10.2021) Bergen/ Flug nach Deutschland
Ihr arktisches Abenteuer endet in der historischen, geschäftigen Hafenstadt Bergen. Transfer zum Flughafen für Ihren Rückflug nach Deutschland.

Route A findet in umgekehrter Richtung statt, ohne Hotelübernachtung in Longyearbyen.



Goðafoss-Wasserfall, Island



Elduvik, Färöer-Inseln

FÄRÖER-INSELN, ISLAND, SPITZBERGEN – EINE ARKTISCHE INSEL-EXPEDITION

13-/14-Tage-Expeditionsreise mit MS Spitsbergen

PREIS AB 4.726 € P.P.

| Reisetermin | Buchungs-Code | Preise in € p.P. | Kabine | POLAR INNENKABINE | | POLAR AUSSENKABINE | | | | ARKTIS AUSSENKABINE SUPERIOR | | | EXPEDITION SUITE | | | |
|-------------------|-------------------------------------|------------------|--------|-------------------|--------|--------------------|--------|--------|--------|------------------------------|--------|--------|------------------|--------|--------|--------|
| | | | | I | K | AJ* | J* | A | O | QJ* | YA | P* | U | Q | MG | MX |
| 24.05.21-05.06.21 | SBSP12104DE Route A (13 Tage) | Frühbucher-Preis | DOPPEL | 4.726 | 4.911 | 5.354 | 5.354 | 5.686 | 6.056 | 5.834 | 5.834 | 6.203 | 6.388 | 7.311 | 8.124 | 11.743 |
| | | | EINZEL | 7.311 | 7.625 | 8.378 | 8.378 | 8.943 | 9.571 | 9.195 | 9.195 | 9.822 | 10.136 | 13.589 | 15.214 | 22.451 |
| | | Katalog-Preis | DOPPEL | 5.957 | 6.203 | 6.794 | 6.794 | 7.237 | 7.729 | 7.434 | 7.434 | 7.926 | 8.173 | 9.403 | 10.487 | 15.312 |
| | | | EINZEL | 9.403 | 9.822 | 10.826 | 10.826 | 11.580 | 12.417 | 11.914 | 11.914 | 12.751 | 13.170 | 17.774 | 19.940 | 29.590 |
| 22.09.21-05.10.21 | SBSP12117DE Route B (14 Tage) | Frühbucher-Preis | DOPPEL | 5.026 | 5.206 | 5.637 | 5.637 | 5.961 | 6.320 | 6.104 | 6.104 | 6.464 | 6.644 | 7.542 | 8.333 | 11.854 |
| | | | EINZEL | 7.706 | 8.011 | 8.745 | 8.745 | 9.290 | 9.905 | 9.539 | 9.539 | 10.150 | 10.455 | 13.815 | 15.397 | 22.440 |
| | | Katalog-Preis | DOPPEL | 6.224 | 6.464 | 7.039 | 7.039 | 7.474 | 7.949 | 7.662 | 7.662 | 8.141 | 8.380 | 9.578 | 10.633 | 15.328 |
| | | | EINZEL | 9.742 | 10.150 | 11.127 | 11.127 | 11.860 | 12.675 | 12.186 | 12.186 | 13.001 | 13.408 | 17.888 | 19.996 | 29.388 |

-10% Kombi-Rabatt: Buchen Sie die Anschlussreise und freuen Sie sich auf eine Ermäßigung von 10%. Mehr auf Seite 250.

*Eingeschränkte/keine Sicht

LEISTUNGEN: Hurtigruten Expeditions-Seereise in der gebuchten Kabinenkategorie • alle Mahlzeiten an Bord inkl. Getränke (Bier und Hauswein, Softdrinks und Wasser in allen Restaurants) • Wasser, Kaffee und Tee ganztägig an Bord verfügbar • Anlandungen mit Landungsbooten und ein umfangreiches Programm an Aktivitäten an Bord und an Land • erfahrenes deutsch-/englischsprachiges Expeditionsteam, das auch Vorträge hält und Aktivitäten an Bord und an Land organisiert und begleitet • wind- und regenabweisende Expeditionsjacke • Verleih von Gummistiefeln und Trekkingstöcken.
ROUTE A: Flug von Deutschland nach Bergen und zurück von Longyearbyen über Oslo nach Deutschland in der Economy-Class • Flughafen- und Sicherheitsgebühren sowie Luftverkehrssteuer • Transfers in Bergen und in Longyearbyen • Hurtigruten Rail & Fly 2. Klasse innerhalb Deutschlands.
ROUTE B: Flug von Deutschland über Oslo nach Longyearbyen und zurück von Bergen in der Economy-Class • Flughafen- und Sicherheitsgebühren sowie Luftverkehrssteuer • Transfers in Longyearbyen inkl. eines Ausflugs und vom Schiff zum Flughafen in Bergen • 1x Ü/F in Longyearbyen vor der Expeditionsreise inkl. Mittagessen • Hurtigruten Rail & Fly 2. Klasse innerhalb Deutschlands.
Mehr Informationen auf den Seite 32-33 INKLUSIVLEISTUNGEN und auf hurtigruten.de/inklusiveleistungen

HINWEISE: Preise in € pro Person • Der Frühbucher-Preis ist ein limitiertes Kontingent. Ist das Kontingent erschöpft, gilt der Basis-Preis. Nähere Informationen siehe Seite 247 • Alle geplanten Anlandungen sind abhängig von Wetter- und Eisbedingungen • Änderungen vorbehalten • Bitte beachten Sie das Kapitel „Fluginformationen“ auf Seite 246 • optionale Aktivitäten teilweise kostenpflichtig • Diese Reise ist für Gäste mit eingeschränkter Mobilität nicht geeignet. Bitte kontaktieren Sie Hurtigruten bei Rückfragen.



Auf Walbeobachtung



Lerwick, Shetlandinseln

ALASKA



Alaska mit Hurtigruten erkunden.

Grenzen erleben

Mit Hurtigruten erkunden Sie aktiv die wilden und abgelegenen Regionen Alaskas. Unsere kleinen Expeditionsschiffe machen es möglich, Orte abseits der ausgetretenen Pfade wirklich zu entdecken. Besuchen Sie farbenfrohe historische Städte und indigene Gemeinden entlang dieser rauen und vielfältigen Küste.

Eine Landschaft zum Entdecken

Mit unseren Landungsbooten erforschen Sie majestätische Fjorde, Buchten, Regenwälder, Gletscher und Eisberge. Im Rahmen unserer inbegriffenen Erkundungstouren und auf optionalen Landausflügen tauchen Sie ein in die vielfältige Natur, Kultur und Geschichte Alaskas. Lernen Sie die Menschen kennen, die hier leben.

Atemberaubende Tierwelt

Halten Sie mit unserem Expeditionsteam Ausschau nach Walen, Robben, Bären und Seevögeln. Entweder an Bord unserer Landungsboote aus, oder bei Kajakfahrten und bei Wanderungen an Land.

Welches ist das richtige Abenteuer in Alaska für Sie?

Entdecken Sie den wilden Norden und

ALASKAS ÜBERWÄLTIGENDE NATUR

Erleben Sie Wildnis, Tierwelt und Kultur auf einer Reise voller Abenteuer.



Prince William Sound



© SHUTTERSTOCK

ICY BAY

Ein Gewässer, das sich in den letzten 100 Jahren gebildet hat. Drei markante Gletscher haben sich zurückgezogen, während das Eis in die Bucht vordrang.

- Die Icy Bay befindet sich im Prince William Sound.
- Aufgrund der geringeren Größe unseres Schiffes sind wir in der Lage, durch die Icy Bay zu manövrieren.
- Genießen Sie die dramatische Eislandschaft der mehrarmigen Bucht.
- Halten Sie Ausschau nach Seehunden, die sich auf dem Eis ausruhen.

RUSSLAND

BERING-STRASSE

Nome

Nome

Nome ist wahrscheinlich die berühmteste Goldgräberstadt in der Geschichte Alaskas – hier sind überall Artefakte aus jener Zeit zu sehen.



© SHUTTERSTOCK

St. Matthew Island

St. Matthew Island

Die abgeschiedene und unbewohnte Insel mit ihren schwarzen Sandstränden beheimatet ausschließlich Seevögel, Wühlmäuse und Polarfüchse.

St. Paul

St. Paul

Etwa 300 Zugvögelarten nutzen die Insel als Rastplatz. Sie teilen sich die Nahrungsgründe mit der Hälfte der nördlichen Pelzrobber-Population.

Unga Village

Eine Sammlung von Holzgebäuden ist alles, was von dieser malerischen und seit 1969 verlassenen Stadt übrig geblieben ist.

Kinak Bay

Kodiak

Kodiak

Besuchen Sie das Baranov-Museum, das älteste noch erhaltene Gebäude in Alaska. Und schauen Sie sich im Fort Abercrombie State Historic Park den Bunker aus dem Zweiten Weltkrieg an.

Chignik

Chignik

In diesem kleinen Dorf dreht sich alles um den Lachs. Begeben Sie sich auf die Spuren der Lachswanderungen in der Nähe dieses Ortes.

Dutch Harbor

Dutch Harbor

Die Heimat des aktiven Vulkans Mount Makushin und Schauplatz der beliebten Fernsehsendung „Der gefährlichste Job Alaskas“.

ALASKA

Anchorage

Die vielleicht modernste Stadt Alaskas bietet Gourmet-Restaurants sowie Einkaufs- und Kunstzentren.

Anchorage

College Fjord

Seward

Mieten Sie ein Fahrrad und besichtigen Sie diesen charmanten Fischerort auf eigene Faust – oder verkosten Sie frischen Lachs in einem der vielen Restaurants.

Seward

Prince William Sound

Icy Bay

Hubbard-Gletscher



© ELIZABETH SAUNDERS/UNPLASH

KANADA

Haines

Erforschen Sie die historische Stadt, in der das einheimische Volk der Chilkat Tlingit jahrhundertlang lebte, bevor die Europäer im späten 19. Jahrhundert hier ankamen.

William Henry Bay

Halten Sie im uralten Wald Ausschau nach Braun- sowie Schwarzbären, Wölfen und Elchen.

Icy Strait Point

Juneau

Tracy/Endicott Arm

Sitka

Als Alaska zu Russland gehörte, war Sitka die Hauptstadt. Der historische Ort ist heute eine Mischung vieler Kulturen.

Sitka

Petersburg

Willkommen in „Klein-Norwegen“ – einem blühenden Fischerdorf dessen Bewohner norwegische Vorfahren haben.

Petersburg

Wrangell

Misty Fjords

Ketchikan

Prince Rupert

Misty Fjords

Erkunden Sie die Wildnis von immergrünen Regenwäldern, Feuchtgebieten und Gebirgsflüssen.

Wrangell

Petroglyphen am Strand und alte Totempfähle geben Hinweise darauf, dass dies eine der ältesten Städte Alaskas ist.



© SHUTTERSTOCK

Alert Bay

Erfreuen Sie sich am örtliche Museum mit kunstvollen Totempfählen, Gemälden und Schnitzereien.

Alert Bay

Vancouver

Vancouver

Die Küstenmetropole wird immer wieder zu einer der lebenswertesten Städte der Welt gewählt.



© ANDREA MAUSNER

Großartige Naturerfahrungen

„Ich liebe meine Arbeit als Mitglied des Expeditionsteams an Bord einer Hurtigruten Expedition nach Alaska wirklich sehr. Wo sonst gibt es einen Job, bei dem man von einem Buckelwal nassgespritzt wird und Grizzlybären aus nächster Nähe sieht? Aber Begegnungen mit Wildtieren sind nur ein Teil des Abenteuers. In dieser herrlich unberührten Umgebung unterwegs zu sein, ist für mich persönlich das Größte. In der Vortragsreihe versuchen wir, so viele nützliche, interessante und wichtige Informationen wie möglich zu vermitteln. Wir betrachten die Natur als Grundlage für praktisch alles in unserem Leben. Wir wollen, dass unsere Gäste ihr Abenteuer an einer der letzten Grenzen der Welt in vollem Umfang erleben, und hoffen, dass etwas davon für immer in ihnen weiterlebt.“

Steffen Biersack
Expeditionsleiter

Expeditionsteam Alaska



Nehmen Sie an unseren Vorträgen, Wanderungen und Anlandungen teil, um mehr über die Geschichte, Kultur, Tierwelt und Wildnis Alaskas zu erfahren.

KATMAI NATIONALPARK © SHUTTERSTOCK

Die Mitglieder unserer internationalen Expeditionsteams sprechen Englisch, Deutsch sowie skandinavische Sprachen. Auf dieser Seite lernen Sie einige von ihnen kennen, das Team kann aber je nach Reise variieren.



Steffen Biersack, Deutschland
Expeditionsleiter

Steffen war erst Polizist in Berlin, bis er sich entschloss, Geologie zu studieren. Mit seinem neuen Abschluss als Dozent bewarb er sich bei Hurtigruten. Seitdem ist Steffen mit den Polarregionen eng verbunden. Jedes Mal, wenn er das Funkeln in den Augen der Gäste beim Verlassen des Schiffs sieht, weiß er, dass er und sein Team alles richtig gemacht haben.



Ina Schau Johansen, Norwegen
Assistentin der Expeditionleitung

Ina hat einen Universitätsabschluss in Sozialarbeit und zusätzlich Marketing-Management studiert. Sie hat als Dozentin auf verschiedenen Kreuzfahrtschiffen in Norwegen und als Mitarbeiterin des Internationalen Pfadfinderzentrums Kandersteg in der Schweiz gearbeitet. Seit 2000 ist sie Reiseleiterin bei Hurtigruten. In ihrer Freizeit segelt und angelt sie gern.



Erin Chavanne, USA
Leiterin Kajak-Touren

Erin stammt aus Nordkalifornien, sie ist quasi mit Wandern und Skifahren in den Bergen der Sierra Nevada und beim Paddeln an der Pazifikküste aufgewachsen. Nach ihrem Abschluss in Informatik arbeitete sie mehrere Jahre als Ingenieurin, bis sie sich entschied, dort mehr Zeit zu verbringen, wo sie am glücklichsten ist: draußen. Die letzten Jahre verbrachte sie als Kajak-Tourleiterin in der San Francisco Bay Area, bevor sie sich Hurtigruten anschloss.



Bob Rowland, USA
Lektor Biologie/ Ornithologie

Als Student der Geologie begann Bob mit ozeanografischen Expeditionen. Die Feldarbeit für seine Doktorarbeit wurde entlang der Küste von Alaska und im Beringmeer durchgeführt. In seinen 20 Jahren beim US Geological Survey war er an Forschungsprojekten beteiligt, die ihn von Indonesien bis an die Elfenbeinküste führten.



Wayne Brown, USA
Meeresbiologe

Wayne ist Meeresbiologe und professioneller Unterwasserfotograf. Er schloss sein Studium der Ökologie und Umweltbiologie an der Universität von Kalifornien, in Irvine, mit einem Diplom ab. Er hat mit vielen angesehenen Institutionen und Einzelpersonen zusammengearbeitet, darunter die Russische Akademie der Wissenschaften, das Scripps-Institut für Ozeanographie und der verstorbene Meeresforscher Jacques Cousteau. Wayne hat über 5.000 Tauchgänge in vielen Gegenden der Welt durchgeführt: von den Tropen bis hin zu den Polarmeeren.

AKTIVITÄTEN

Begleiten Sie das Expeditionsteam bei einer Vielzahl von Aktivitäten zu Lande und zu Wasser. Unabhängig von Ihrem Fitnessniveau oder Interesse werden Sie etwas finden, das zu Ihnen passt – damit Sie Alaska auf Ihre Weise erkunden können.



LANDAUSFLÜGE*



KAJAK-TOUREN*



WANDERUNGEN



STADTBESICHTIGUNGEN



BEOBSACHTUNGEN DER TIERWELT



SCIENCE CENTER



FOTOKURSE*



VORTRÄGE

* optionale Aktivitäten

TIERWELT

Die Tierwelt von Alaska ist sehr vielfältig: ein Paradies für Vögel, Fische, Bären und Wale, Karibus, Elche, Hirsche, Wölfe und viele andere Arten. Wir werden nach ihnen Ausschau halten.



BÄREN
Vier Bärenarten leben hier: Grizzly-, Braun- und Schwarzbären sowie Eisbären.



ELCHE
Der männliche Alaska-Elch, auch als Riesenech bekannt, kann eine Schulterhöhe von über 2,10 Meter erreichen und über 635 Kilo wiegen.



VÖGEL
Alaska bietet wichtige Lebensräume für mehr als 500 verschiedene Vogelarten, darunter vier Adlerarten.



SEEOTTER
Der Seeotter ist in der Lage, ausschließlich im Wasser zu leben – das ist für ein Tier mit Beinen selten.



POLARFUCHS
Der kleine Polarfuchs ist über weite Teile Alaskas verbreitet. Ein Fuchspaar bleibt sein ganzes Leben lang zusammen.



WALE
Acht Arten kommen in diesen Gewässern vor: Beluga-, Buckel- und Grauwale, Orcas, Grönlandwale, Blau-, Glatt- sowie Zwergwale.



HIRSCHE
Alaska ist das Zuhause verschiedener Hirscharten. Sie sind gute Schwimmer und können Kanäle zwischen den Inseln überqueren.



FISCHE
Lachs ist die am weitesten verbreitete Fischart in Alaska. Die gemeinsame Lachsbeobachtung ist ein einmaliges Erlebnis.

14 TAGE MS ROALD AMUNDSEN

2 Reisettermine: 12. Mai 2021 und 05. Juni 2021
Preis ab 4.490 € p.P.

Alaska und Kanada – Wildnis, Gletscher und die Inside-Passage

Kurs Nord

Von Vancouver aus fahren wir nach Norden Richtung Misty Fjords, William Henry Bay und zu den spektakulären Gletschern des College Fjords. Halten Sie Ausschau nach Adlern, Bären und Walen. Besuchen Sie Haines, Sitka und Cordova. Mit einer Zugfahrt nach Anchorage klingt Ihre Expeditionsreise aus.

Tag 1 Vancouver (ganztägig)
Sie haben Zeit, sich das lebendige Vancouver anzuschauen – mit der kulturellen Vielfalt der Viertel, Parks am Wasser und nahe gelegenen Berge. Mit einem optionalen Vorprogramm ist eine Zugfahrt mit dem Rocky Mountaineer möglich.

Tag 2 Auf See
Wir nehmen Kurs Nord aufs offene Meer und durch die engen Wasserstraßen der kanadischen Inside-Passage. Hören Sie spannende Vorträge unseres Expeditionsteams im Science Center an Bord.

Tag 3 Misty Fjords (ganztägig)
Erforschen Sie Misty Fjords National Monument, ein Gebiet aus dichten, immergrünen Regenwäldern, Granitfelsen, Wasserfällen sowie Bergflüssen und Feuchtgebieten entlang der Küste. Erkunden Sie die Gegend mit dem Landungsboot oder vom Kajak aus im Rahmen eines optionalen Ausflugs.

Tag 4 Wrangell (ganztägig)
Wrangell ist eine der ältesten Inselstädte Alaskas, die unter der Regierung von vier

verschiedenen Nationen stand: Tlingit, Russland, Großbritannien und den USA. Heute noch zeugen Petroglyphen und Totempfähle von Wrangells bewegter Vergangenheit.

FÜR SIE INKLUSIVE:
Ausflug „Ein Tag in Alaska“

Tag 5 Tracy/Endicott Arm Fjord (ganztägig)
Eine spektakuläre Fahrt durch die Fjorde Tracy Arm und Endicott Arm: Hier gibt es aufregende Felswände, Eisberge und strahlend blaue Gletscher am Ende der Fjorde. Die Erkundung der Gegend erfolgt mit den Landungsbooten oder mit Kajaks.

Tag 6 Petersburg (ganztägig)
Ein Stück Norwegen im kaum besuchten Petersburg. Das norwegische Erbe des florierenden Fischerdorfs ist nicht zu übersehen – ebenso wenig die atemberaubenden Landschaft und die reiche Meeresfauna.

Tag 7 Haines (ganztägig)
Halten Sie hoch oben am Himmel Ausschau nach Weißkopfschneehähnen vor beeindruckender Bergkulisse. In Haines



lebte jahrhundertlang das Volk der Chilkat Tlingit, bevor Goldsucher die Stadt besiedelten. Heute ist der Ort eine bekannte Künstlergemeinde.
FÜR SIE INKLUSIVE:
Fort Seward und geführter Rundgang durch Haines

Tag 8 William Henry Bay (ganztägig)
Mit unseren Landungsbooten erreichen wir das Ufer und erkunden die Gegend unter einheimischer Begleitung. Eine traumhafte Wildnis mit der Gebirgskette Chilkat und uralten Wäldern mit Bären, Wölfen sowie Elchen.

Tag 9 Sitka (ganztägig)
Genießen Sie die Aussicht auf die Three Sisters Mountains und den schlafenden Vulkan Mount Edgecumbe. In der russischen Enklave und ehemaligen Hauptstadt Alaskas entdeckt man heute viele kunstvoll verzierte Totempfähle der Tlingit.
FÜR SIE INKLUSIVE:
Besuch des Greifvogelzentrums

Tag 10 Icy Bay (ganztägig)
Erleben Sie die überwältigende Schönheit der Natur in der Icy

Bay im Prince William Sound, wo drei zurückweichende Gletscher Eisberge ins Meer kalben.

Tag 11 Cordova (ganztägig)
Cordova ist eine kleine Lachsfischerstadt, die von ausgedehnten Wäldern umgeben ist, sie ist nur per Boot oder Flugzeug erreichbar. Seeotter und Adler sind hier ständige Gäste, ebenso wie Elche, Wölfe und Bären.

Tag 12 College Fjord
Staunen Sie über den College Fjord im nördlichen Teil des Prince William Sound, der von den schneebedeckten Chugach-Bergen und Gezeitengletschern gesäumt wird. Der Ort ist ideal, um Buckelwale zu sichten.

Tag 13 Seward/ Zugfahrt nach Anchorage
Nachdem Sie das Schiff in Seward verlassen haben, fahren Sie mit der Alaska Railroad nach Anchorage. Besuchen Sie das Alaska Native Heritage Center, bevor Sie zur Übernachtung ins Hotel fahren.

Tag 14 Anchorage
Beobachten Sie die Einheimischen beim Lachsessen am Ship Creek im Stadtzentrum. Vielleicht entdecken Sie auch einen Elch oder Bären. Verlängern Sie Ihren Aufenthalt mit einem viertägigen Nachprogramm zum Denali-Nationalpark.



Inklusive

- Erkundungstouren mit dem Expeditionsteam
- Vortragsprogramm
- Anlandungen
- Fahrten im Landungsboot
- Mal- und Zeichenkurse
- Fotokurse
- Wissenschaftliche Aktivitäten
- Tierbeobachtung

Optionale Ausflüge

- Wanderung im Tongass-Nationalforst (Wrangell)
- Rundgang „Die Höhepunkte von Wrangell“
- Tour mit dem Jetboot auf dem Stikine River und auf Gletscherseen (Wrangell)
- Küsten-Tour mit dem Kanu (Wrangell)
- Tour mit dem Jetboot und Wanderung im Regenwald (Wrangell)
- Feierliches Petersburg zum Nationalfeiertag
- Chilkat-Weißkopfschneehähner-Reservat mit dem Floß (Haines)
- Indigenes Kulturerlebnis in Klukwan (Haines)
- Quad-Abenteuer (Haines)
- Wanderung zum Kelgaya Point (Haines)
- Höhepunkte von Sitka auf einer Stadtrundfahrt
- Kajak-Tour (Sitka)
- Wildtierbeobachtung: Seeotter, Greifvögel und Bären (Sitka)
- Wildtiere und die Fin Island Lodge (Sitka)
- Kajak-Tour

Mehr auf hurtigruten.de/ausfluege

ALASKA UND KANADA – WILDNIS, GLETSCHER UND DIE INSIDE-PASSAGE (KURS NORD)

14-Tage-Expeditionsreise mit MS Roald Amundsen

PREIS AB 4.490 € P.P.

| Reisetermin | Buchungs-Code | Preise in € p.P. | Kabine | POLAR AUSSENKABINE | | ARKTIS AUSSENKABINE SUPERIOR | | | | EXPEDITION SUITE | | | | | | | |
|-------------------|---------------|------------------|--------|--------------------|-------|------------------------------|--------|--------|--------|------------------|--------|--------|--------|--------|--------|--------|--------|
| | | | | RS | RR | TT | TY | XTJ* | XT | XTD | XY | MF | MB | ME | MD | MC | MA |
| 12.05.21-25.05.21 | AMALA2110 | Frühbucher-Preis | DOPPEL | 4.490 | 4.689 | 5.168 | 5.168 | 5.806 | 6.085 | 6.085 | 6.085 | 7.202 | 10.114 | 7.521 | 8.518 | 10.353 | 13.304 |
| | | Katalog-Preis | | 5.819 | 6.085 | 6.723 | 6.723 | 7.574 | 7.946 | 7.946 | 7.946 | 9.435 | 13.317 | 9.861 | 11.190 | 13.636 | 17.572 |
| | | Frühbucher-Preis | EINZEL | 6.480 | 6.770 | 7.464 | 7.464 | 8.389 | 8.794 | 8.794 | 8.794 | 14.098 | 19.921 | 14.736 | 16.731 | 20.400 | 26.303 |
| 05.06.21-18.06.21 | AMALA2112 | Frühbucher-Preis | DOPPEL | 4.990 | 5.214 | 5.753 | 5.753 | 6.471 | 6.785 | 6.785 | 6.785 | 8.042 | 11.319 | 8.401 | 9.523 | 11.588 | 14.909 |
| | | Katalog-Preis | | 6.486 | 6.785 | 7.503 | 7.503 | 8.461 | 8.880 | 8.880 | 8.880 | 10.555 | 14.924 | 11.034 | 12.530 | 15.283 | 19.711 |
| | | Frühbucher-Preis | EINZEL | 7.205 | 7.531 | 8.312 | 8.312 | 9.353 | 9.809 | 9.809 | 9.809 | 15.778 | 22.332 | 16.496 | 18.741 | 22.870 | 29.513 |
| | | Katalog-Preis | | 9.375 | 9.809 | 10.850 | 10.850 | 12.238 | 12.846 | 12.846 | 12.846 | 20.805 | 29.543 | 21.763 | 24.755 | 30.261 | 39.118 |

-10% Kombi-Rabatt: Buchen Sie die Anschlussreise und freuen Sie sich auf eine Ermäßigung von 10%. Mehr auf Seite 250.

*Eingeschränkte Sicht

LEISTUNGEN: Hurtigruten Expeditions-Seereise in der gebuchten Kabinenkategorie • alle Mahlzeiten an Bord inkl. Getränke (Bier und Hauswein, Softdrinks und Wasser in allen Restaurants) • Wasser, Kaffee und Tee ganztägig an Bord verfügbar • Anlandungen mit Landungsbooten und ein umfangreiches Programm an Aktivitäten an Bord und an Land • erfahrenes deutsch-/englischsprachiges Expeditionsteam, das auch Vorträge hält und Aktivitäten an Bord und an Land organisiert und begleitet • wind- und regenabweisende Expeditionsjacke • Verleih von Gummistiefeln und Trekkingstöcken • Zugfahrt im einstöckigen Kuppelwagen von Seward nach Anchorage • Transfer vom Anchorage Rail Depot zum Hotel mit Zwischenstopp am Alaska Native Heritage Center, inkl. Eintritt, englischsprachiger Führung und Lunchpaket • 1x Ü/F in Anchorage nach der Reise. Mehr Informationen auf Seite 32-33 INKLUSIVLEISTUNGEN und auf hurtigruten.de/inklusiveleistungen

HINWEISE: Preise in € pro Person • Der Frühbucher-Preis ist ein limitiertes Kontingent. Ist das Kontingent erschöpft, gilt der Basis-Preis. Nähere Informationen siehe Seite 247 • Für deutsche Staatsangehörige ist für die Einreise in die USA ein ESTA (Kosten ca. USD 14 p.P.) und für die Einreise nach Kanada ein eTA erforderlich (Kosten ca. CAD 7 p.P.) • Alle geplanten Anlandungen sind abhängig von Wetter- und Seebedingungen • Änderungen vorbehalten • optionale Aktivitäten teilweise kostenpflichtig • Diese Reise ist für Gäste mit eingeschränkter Mobilität nicht geeignet. Bitte kontaktieren Sie Hurtigruten bei Rückfragen.

AN- UND ABREISEPAKET PREIS AB 1.798 € P.P.
Buchungs-Code: DEXYVRA21/DEXANCD21

LEISTUNGEN: Flug von Deutschland nach Vancouver und zurück von Anchorage • Flughafen- und Sicherheitsgebühren sowie Luftverkehrssteuer • Transfers in Vancouver und Anchorage • Hurtigruten Rail & Fly 2. Klasse innerhalb Deutschlands.
HINWEIS: Bitte beachten Sie das Kapitel „Fluginformationen“ auf Seite 246.



14 TAGE MS ROALD AMUNDSEN

2 Reisettermine: 23. Mai 2021 und 16. Juni 2021
Preis ab 4.490 € p.P.

Alaska und Kanada – Wildnis, Gletscher und die Inside-Passage

Kurs Süd

Begleiten Sie uns auf einer Expeditionsreise nach Süden – von Seward durch den Golf von Alaska und entlang der Inside-Passage bis nach Vancouver. Halten Sie unterwegs Ausschau nach Wildtieren und erleben Sie die überwältigenden Landschaften von Misty Fjords, des College Fjords sowie der William Henry Bay.



Tag 1 Anchorage
Ankunft in Anchorage, Übernachtung im Hotel. Entdecken Sie das urbane Amerika im Herzen der Wildnis. Wie wäre es mit einem viertägigen Vorprogramm, um den Denali-Nationalpark zu erkunden? Hier liegt der höchste Gipfel Nordamerikas.

Tag 2 Anchorage/ Zugfahrt nach Seward
Besuchen Sie das Alaska Native Heritage Center vor Ihrer malerischen Zugreise mit der Alaska Railroad nach Seward, wo MS Roald Amundsen auf Sie erwartet.

Tag 3 College Fjord
Stauen Sie über den College Fjord im nördlichen Teil des Prince William Sound, der von den schneebedeckten Chugach-Bergen und Gezeitengletschern gesäumt wird. Der Ort ist ideal, um Buckelwale zu sichten.

Tag 4 Icy Bay (ganztägig)
Erleben Sie die unglaublich schöne Natur in der Icy Bay im Prince William Sound, wo drei zurückweichende Gletscher Eisberge ins Meer kalben.

Tag 5 William Henry Bay (ganztägig)
Dies ist ein bekanntes Walbeobachtungsgebiet: Schauen

Sie morgens nach den Tieren, wenn Ihr Schiff Point Adolphus passiert. Mit unseren Landungsbooten erreichen wir später das Ufer und erkunden die Gegend unter einheimischer Leitung.

Tag 6 Haines (ganztägig)
Halten Sie Ausschau nach Weißkopfseeadlern vor beeindruckender Bergkulisse. In Haines lebte jahrhundertlang das Volk der Chilkat Tlingit, bevor Goldsucher die Stadt besiedelten. Heute ist der Ort eine bekannte Künstlergemeinde.

FÜR SIE INKLUSIVE:
Fort Seward und geführter Rundgang durch Haines

Tag 7 Tracy/Endicott Arm Fjord (ganztägig)
Eine spektakuläre Fahrt durch die Fjorde Tracy und Endicott's Arm: Hier gibt es aufragende Felswände, Eisberge und strahlend blaue Gletscher am Ende der Fjorde. Die Erkundung der Gegend erfolgt mit den Landungsbooten oder mit Kajaks.

Tag 8 Sitka (ganztägig)
Genießen Sie die Aussicht auf die Three Sisters Mountains und den schlafenden Vulkan Mount Edgecumbe. In der russischen Enklave und ehemaligen Hauptstadt Alaskas entdeckt man heute viele

kunstvoll verzierte Totempfähle der Tlingit.

FÜR SIE INKLUSIVE:
Besuch des Greifvogelzentrums

Tag 9 Petersburg (ganztägig)
Ein Stück Norwegen im kaum besuchten Petersburg. Das norwegische Erbe des florierenden Fischerdorfs ist nicht zu übersehen – ebenso wenig die atemberaubende Landschaft und die reiche Meeresfauna.

FÜR SIE INKLUSIVE:
Hafenrundgang mit Fischereixperten

Tag 10 Wrangell (ganztägig)
Wrangell ist eine der ältesten Inselstädte Alaskas, die im Laufe der Jahre unter der Regierung von vier verschiedenen Nationen stand: Tlingit, Russland, Großbritannien und den USA. Heute noch zeugen Petroglyphen und Totempfähle von Wrangells bewegter Vergangenheit.

FÜR SIE INKLUSIVE:
Ausflug „Ein Tag in Alaska“

Tag 11 Misty Fjords (ganztägig)
Erforschen Sie Misty Fjords National Monument, ein Gebiet aus dichten, grünen Regenwäldern, Granitfelsen, Wasserfällen sowie Bergflüssen und Feuchtgebieten entlang der Küste. Erkunden Sie die Gegend mit dem Landungsboot

oder vom Kajak aus im Rahmen eines optionalen Ausflugs.

Tag 12 Kanadas Inside-Passage
Fahren Sie durch die Inside-Passage und staunen Sie über den fantastischen Ausblick auf ruhige Fjorde und Berge, die mit immergrünen Wäldern bedeckt sind. Erleben Sie diese überwältigende Landschaft bei Tage.

Tag 13 Alert Bay (ganztägig)
Die Kwakwaka'wakw-First-Nations-Gemeinschaft hat ihren Sitz im malerischen Alert Bay, an der Nordspitze von Vancouver Island. Bestaunen Sie die aufwendig verzierten Totempfähle, Gemälde, Schnitzereien und Zeremonienmasken im Museum.

FÜR SIE INKLUSIVE:
Besuch einer kulturellen Tanzvorführung

Tag 14 Vancouver
Unsere Reise endet im quirligen Vancouver – mit der kulturellen Vielfalt der Viertel, Museen, Parks am Wasser und nahe gelegenen Berge. Buchen Sie optional eine weitere Nacht und begleiten Sie uns auf einen ganztägigen Ausflug nach Whistler.



Buckelwal, Misty Fjords



College Fjord



Totempfahle, Haines

ALASKA UND KANADA – WILDNIS, GLETSCHER UND DIE INSIDE-PASSAGE (KURS SÜD)

14-Tage-Expeditionsreise mit MS Roald Amundsen

PREIS AB 4.490 € P.P.

| KABINENKATEGORIE | Reisetermin | Buchungs-Code | Preise in € p.P. | Kabine | POLAR AUSSENKABINE | | ARKTIS AUSSENKABINE SUPERIOR | | | | EXPEDITION SUITE | | | | | | |
|-------------------|-------------|------------------|------------------|---------------|--------------------|-------|------------------------------|--------|------------|--------|------------------|--------|------------|--------|--------|--------|--------|
| | | | | | RS | RR | ohne Balkon | | mit Balkon | | ohne Balkon | | mit Balkon | | | | |
| | | | | | TT | TY | XTJ* | XT | XTD | XY | MF | MB | ME | MD | MC | MA | |
| 23.05.21-05.06.21 | AMALA2111 | Frühbucher-Preis | DOPPEL | 4.490 | 4.689 | 5.168 | 5.168 | 5.806 | 6.085 | 6.085 | 6.085 | 7.202 | 10.114 | 7.521 | 8.518 | 10.353 | 13.304 |
| | | | | Katalog-Preis | 5.819 | 6.085 | 6.723 | 6.723 | 7.574 | 7.946 | 7.946 | 7.946 | 9.435 | 13.317 | 9.861 | 11.190 | 13.636 |
| | | Frühbucher-Preis | EINZEL | 6.480 | 6.770 | 7.464 | 7.464 | 8.389 | 8.794 | 8.794 | 8.794 | 14.099 | 19.922 | 14.737 | 16.731 | 20.400 | 26.303 |
| | | | | Katalog-Preis | 8.408 | 8.794 | 9.719 | 9.719 | 10.953 | 11.493 | 11.493 | 11.493 | 18.565 | 26.329 | 19.416 | 22.075 | 26.968 |
| 16.06.21-29.06.21 | AMALA2113 | Frühbucher-Preis | DOPPEL | 4.990 | 5.214 | 5.753 | 5.753 | 6.471 | 6.785 | 6.785 | 6.785 | 8.042 | 11.319 | 8.401 | 9.523 | 11.588 | 14.909 |
| | | | | Katalog-Preis | 6.486 | 6.785 | 7.503 | 7.503 | 8.461 | 8.880 | 8.880 | 8.880 | 10.555 | 14.924 | 11.034 | 12.530 | 15.283 |
| | | Frühbucher-Preis | EINZEL | 7.205 | 7.531 | 8.312 | 8.312 | 9.353 | 9.809 | 9.809 | 9.809 | 15.778 | 22.332 | 16.496 | 18.741 | 22.870 | 29.513 |
| | | | | Katalog-Preis | 9.375 | 9.809 | 10.850 | 10.850 | 12.238 | 12.846 | 12.846 | 12.846 | 20.805 | 29.543 | 21.763 | 24.755 | 30.261 |

-10% Kombi-Rabatt: Buchen Sie die Anschlussreise und freuen Sie sich auf eine Ermäßigung von 10%. Mehr auf Seite 250.

*Eingeschränkte Sicht

LEISTUNGEN: Hurtigruten Expeditions-Seereise in der gebuchten Kabinenkategorie • alle Mahlzeiten an Bord inkl. Getränke (Bier und Hauswein, Softdrinks und Wasser in allen Restaurants) • Wasser, Kaffee und Tee ganztägig an Bord verfügbar • Anlandungen mit Landungsbooten und ein umfangreiches Programm an Aktivitäten an Bord und an Land • erfahrenes deutsch-/englischsprachiges Expeditionsteam, das auch Vorträge hält und Aktivitäten an Bord und an Land organisiert und begleitet • wind- und regenabweisende Expeditionsjacke • Verleih von Gummistiefeln und Trekkingstöcken • 1x Ü/F in Anchorage vor der Reise • Transfer vom Hotel zum Anchorage Rail Depot mit Zwischenstopp am Alaska Native Heritage Center, inkl. Eintritt, englischsprachiger Führung • Zugfahrt im einstöckigen Kuppelwagen von Anchorage nach Seward inkl. Mittagessen. Mehr Informationen auf Seite 32-33 INKLUSIVLEISTUNGEN und auf hurtigruten.de/inklusiveleistungen

NICHT ENTHALTEN: Reiseversicherung • Gepäckabfertigung • optionale Aktivitäten.
HINWEISE: Preise in € pro Person • Der Frühbucher-Preis ist ein limitiertes Kontingent. Ist das Kontingent erschöpft, gilt der Basis-Preis. Nähere Informationen siehe Seite 247 • Für deutsche Staatsangehörige ist für die Einreise in die USA ein ESTA (Kosten ca. USD 14 p.P.) erforderlich • Alle geplanten Anlandungen sind abhängig von Wetter- und Seebedingungen • Änderungen vorbehalten • optionale Aktivitäten teilweise kostenpflichtig • Diese Reise ist für Gäste mit eingeschränkter Mobilität nicht geeignet. Bitte kontaktieren Sie Hurtigruten bei Rückfragen.

AN- UND ABREISEPAKET PREIS AB 1.798 € P.P.
Buchungs-Code: DEXANCA21/DEXYVRD21

LEISTUNGEN: Flug von Deutschland nach Anchorage und zurück von Vancouver • Flughafengebühren und Sicherheitsgebühren sowie Luftverkehrssteuer • Transfers in Vancouver und Anchorage • Hurtigruten Rail & Fly 2. Klasse innerhalb Deutschlands.
HINWEIS: Bitte beachten Sie das Kapitel „Fluginformationen“ auf Seite 246.

18 TAGE MS ROALD AMUNDSEN

2 Reisettermine: 29. Juni 2021 und 31. Juli 2021
Preis ab 6.990 € p.P.

Alaska und Kanada – Aleuten, Bären und die Inside-Passage

Kurs Nord

Fahren Sie von Vancouver nach Nome, besuchen Sie Misty Fjords, Icy Bay, Wrangell und Sitka. Halten Sie im Katmai-Nationalpark Ausschau nach Braunbären und in der Chignik Bay nach Weißkopfsaadlern. Gehen Sie in der Beringsee an Land der abgelegenen Inseln St. Paul und St. Matthew.



Die Karte zeigt die geplante Route. Je nach Wetterbedingungen bestimmt der Kapitän den tatsächlichen Reiseverlauf.

Tag 1 Vancouver (ganztägig)
Freuen Sie sich auf die Ankunft in Vancouver. Sie werden schnell herausfinden, warum diese Küstenmetropole immer wieder zu einer der lebenswertesten Städte der Welt gewählt wird. Buchen Sie ein optionales Vorprogramm und machen Sie eine Zugfahrt im berühmten Rocky Mountaineer.

Tag 2 Auf See
Wir nehmen Kurs Nord aufs offene Meer zu den malerischen, engen Wasserstraßen der kanadischen Inside-Passage. Hören Sie die spannenden Vorträge des Expeditionsteams im Science Center an Bord.

Tag 3 Misty Fjords (ganztägig)
Erforschen Sie Misty Fjords National Monument, ein Gebiet aus dichten, grünen Regenwäldern, Granitfelsen, Wasserfällen sowie Bergflüssen und Feuchtgebieten entlang der Küste. Erkunden Sie die Gegend

mit dem Landungsboot oder vom Kajak aus im Rahmen eines optionalen Ausflugs.

Tag 4 Wrangell (ganztägig)
Wrangell ist eine der ältesten Inselstädte Alaskas, die unter der Regierung von vier verschiedenen Nationen stand: Tlingit, Russland, Großbritannien und den USA. Heute noch zeugen Petroglyphen und Totempfähle von Wrangells bewegter Vergangenheit.
FÜR SIE INKLUSIVE:
Ausflug „Ein Tag in Alaska“

Tag 5 Sitka (ganztägig)
Genießen Sie die Aussicht auf die Three Sisters Mountains und den schlafenden Vulkan Mount Edgecumbe. In der russischen Enklave und ehemaligen Hauptstadt Alaskas entdeckt man heute viele kunstvoll verzierte Totempfähle der Tlingit.
FÜR SIE INKLUSIVE:
Besuch des Greifvogelzentrums

Tag 6 Icy Bay (ganztägig)
Erleben Sie die unglaublich schöne Natur in der Icy Bay im Prince William Sound, wo drei zurückweichende Gletscher Eisberge ins Meer kalben.

Tag 7 Auf See
Entspannen Sie einen Tag lang auf See. Unser Expeditionsteam setzt das Vortragsprogramm fort, teilt sein umfangreiches Wissen sowie Erfahrungen und gibt Einblicke in die spannenden Tage, die vor uns liegen.

Tag 8 Kodiak (ganztägig)
Besichtigen Sie die kleine, von immergrünen Wäldern umgebene Stadt Kodiak auf Alaskas größter Insel.
FÜR SIE INKLUSIVE:
Stadtrundgang mit Museumsbesuch

Tag 9 Geographic Harbor/ Kukak Bay
Erleben Sie den Katmai-Nationalpark in der Kinak Bay von einer der drei möglichen

Anlegestellen aus, die unser Kapitän ansteuern wird. Vor Ihnen liegt eine vulkanische Landschaft mit 900 Meter hohen Bergen, am Ufer können Braunbären auftauchen.

Tag 10 Chignik Bay (halbtägig)
Entdecken Sie das kleine Dorf Chignik, wo die Rotlachserei seit über einem Jahrhundert das wirtschaftliche Standbein der Gemeinde ist. Besichtigung der Fischfabrik – und halten Sie Ausschau nach Weißkopfsaadlern.

Tag 11 Unga Village (ganztägig)
Auf den abgelegenen Aleuten liegt die idyllische Geisterstadt Unga Village. Der Ort wurde 1833 von Aleuten besiedelt, die Fischerei erwies sich jedoch als zu ineffizient und konnte die Bewohner nicht ernähren. 1969 wurde das Dorf aufgegeben.

Tag 12 Dutch Harbor (ganztägig)
Auf unserem Weg nach Unalaska, besser bekannt als Dutch Harbor, passieren wir Mount Makushin, einen aktiven 1.800 Meter hohen Vulkan. Die TV-Show „Der gefährlichste Job Alaskas“ wird mit einheimischen Fischern hier produziert.
FÜR SIE INKLUSIVE:
Hop-on/Hop-off-Stadtrundfahrt



St. Paul-Insel



Weißkopfsaadler



Katmai-Nationalpark

© 2019 ASHTON RAY HANSEN

Tag 13 Auf See
Richtung Norden, vorbei an den Aleuten und durch die Beringsee, nehmen wir Kurs auf unser nächstes Ziel, die Insel St. Paul. Das Expeditionsteam wird Sie auf die kommenden Tage einstimmen.

Tag 14 St. Paul (ganztägig)
Die Insel St. Paul ist ein idealer Rastplatz für Zugvögel und zieht etwa 300 Arten an. Hier lebt auch die Hälfte aller Pelzrobben der nördlichen Hemisphäre. Im Juli kann man die Tiere bei der Pflege des Nachwuchses beobachten.

Tag 15 St. Matthew Island (ganztägig)
Wenn wir an den schwarzen Sandstränden der einsamen Insel an Land gehen, werden wir die einzigen Menschen ein. Nistende Seevögel sind hier zu Hause, ebenso die heimische St.-Matthew-Insel-Wühlmaus und der Polarfuchs.

Tag 16 Auf See
Verbringen Sie den letzten Tag auf See, um von Deck aus Wale zu sichten, und lassen Sie mit dem Expeditionsteam die Reise Revue passieren. Da wir für einen Moment die internationale

Datumsgrenze überschreiten, sind wir kurz einen Tag voraus, dann aber wieder zurück in der vorherigen Zeitzone.

Tag 17 Nome/ Flug nach Vancouver
In der vielleicht berühmtesten Goldgräberstadt Alaskas, Nome, gehen Sie von Bord. Schauen Sie sich noch etwas um, bevor Sie zum Flughafen zu Ihrem Flug nach Vancouver gebracht werden.

Tag 18 Vancouver
Ihre Expeditionsreise endet in Vancouver. Aber warum nicht

Inklusive

- Erkundungstouren mit dem Expeditionsteam
- Vortragsprogramm
- Anlandungen
- Fahrten im Landungsboot
- Mal- und Zeichenkurse
- Fotokurse
- Wissenschaftliche Aktivitäten
- Tierbeobachtung

Optionale Ausflüge

- Wanderung im Tongas-Nationalforst (Wrangell)
- Rundgang „Die Höhepunkte von Wrangell“
- Tour mit dem Jetboot auf dem Stikine River und Gletscherseen (Wrangell)
- Küstentour mit dem Kanu (Wrangell)
- Tour mit dem Jetboot und Wanderung im Regenwald (Wrangell)
- Höhepunkte von Sitka auf einer Stadtrundfahrt
- Kajak-Tour (Sitka)
- Wildtierbeobachtung: Seeotter, Greifvögel und Bären (Sitka)
- Wildtiere und die Fin Island Lodge (Sitka)
- Naturwanderung Fort Abercrombie (Kodiak)
- Kodiak Höhepunkte und Tierwelt
- Rundflug über Kodiak & Afognak
- Wanderung zum Bunker Hill (Dutch Harbor)
- Kajak-Tour

Mehr auf hurtigruten.de/ausfluege

ein paar Tage dranhängen, um das Sommerwetter zu nutzen und die aufregende, weltweite Küstenmetropole kennenzulernen?

ALASKA UND KANDA - ALEUTEN, BÄREN UND DIE INSIDE-PASSAGE (KURS NORD)

18-Tage-Expeditionsreise mit MS Roald Amundsen

PREIS AB 6.990 € P.P.

| Reisetermin | Buchungs-Code | Preise in € p.P. | Kabinen | POLAR AUSSENKABINE | | | | ARKTIS AUSSENKABINE SUPERIOR | | | | EXPEDITION SUITE | | | | | |
|-------------------|---------------|------------------|---------|--------------------|--------|--------|--------|------------------------------|--------|--------|--------|------------------|------------|-------------|------------|--------|--------|
| | | | | RS | RR | TT | TY | XTJ* | XT | XTD | XY | ohne Balkon | mit Balkon | ohne Balkon | mit Balkon | | |
| 29.06.21-16.07.21 | AMALA2114 | Frühbucher-Preis | DOPPEL | 6.990 | 7.265 | 7.927 | 7.927 | 8.808 | 9.194 | 9.194 | 9.194 | 10.737 | 14.760 | 11.178 | 12.556 | 15.091 | 19.169 |
| | | Katalog-Preis | | 8.827 | 9.194 | 10.076 | 10.076 | 11.251 | 11.766 | 11.766 | 11.766 | 13.823 | 19.187 | 14.411 | 16.248 | 19.628 | 25.065 |
| | | Frühbucher-Preis | EINZEL | 10.533 | 10.974 | 12.032 | 12.032 | 13.443 | 14.060 | 14.060 | 14.060 | 20.232 | 28.278 | 21.114 | 23.869 | 28.939 | 37.095 |
| | | Katalog-Preis | | 13.472 | 14.060 | 15.471 | 15.471 | 17.352 | 18.175 | 18.175 | 18.175 | 26.404 | 37.132 | 27.580 | 31.254 | 38.013 | 48.888 |
| 31.07.21-17.08.21 | AMALA2116 | Frühbucher-Preis | DOPPEL | 7.490 | 7.790 | 8.512 | 8.512 | 9.473 | 9.894 | 9.894 | 9.894 | 11.577 | 15.965 | 12.058 | 13.561 | 16.326 | 20.774 |
| | | Katalog-Preis | | 9.494 | 9.894 | 10.856 | 10.856 | 12.138 | 12.699 | 12.699 | 12.699 | 14.943 | 20.794 | 15.584 | 17.588 | 21.275 | 27.205 |
| | | Frühbucher-Preis | EINZEL | 11.333 | 11.814 | 12.968 | 12.968 | 14.507 | 15.180 | 15.180 | 15.180 | 21.912 | 30.688 | 22.874 | 25.879 | 31.409 | 40.305 |
| | | Katalog-Preis | | 14.539 | 15.180 | 16.719 | 16.719 | 18.771 | 19.668 | 19.668 | 19.668 | 28.644 | 40.345 | 29.927 | 33.934 | 41.307 | 53.168 |

-10% Kombi-Rabatt: Buchen Sie die Anschlussreise und freuen Sie sich auf eine Ermäßigung von 10%. Mehr auf Seite 250.

*Eingeschränkte Sicht

LEISTUNGEN: Hurtigruten Expeditions-Seereise in der gebuchten Kabinenkategorie • alle Mahlzeiten an Bord inkl. Getränke (Bier und Hauswein, Softdrinks und Wasser in allen Restaurants) • Wasser, Kaffee und Tee ganztägig an Bord verfügbar • Anlandungen mit Landungsbooten und ein umfangreiches Programm an Aktivitäten an Bord und an Land • erfahrenes deutsch-/englischsprachiges Expeditionsteam, das auch Vorträge hält und Aktivitäten an Bord und an Land organisiert und begleitet • wind- und regenabweisende Expeditionsjacke • Verleih von Gummistiefeln und Trekkingstöcken • Transfer vom Schiff zum Flughafen in Nome • Flug von Nome nach Vancouver in der Economy-Class • Transfer vom Flughafen zum Hotel in Vancouver • 1x U/F in Vancouver nach der Reise.
Mehr Informationen auf Seite 32-33 INKLUSIVLEISTUNGEN und auf hurtigruten.de/inklusiveleistungen

HINWEISE: Preise in € pro Person • Der Frühbucher-Preis ist ein limitiertes Kontingent. Ist das Kontingent erschöpft, gilt der Basis-Preis. Nähere Informationen siehe Seite 247 • Für deutsche Staatsangehörige ist für die Einreise in die USA ein ESTA (Kosten ca. USD 14 p.P.) und für die Einreise nach Kanada ein eTA (Kosten ca. CAD 7 p.P.) erforderlich • Alle geplanten Anlandungen sind abhängig von Wetter- und Seebedingungen • Änderungen vorbehalten • Bitte beachten Sie das Kapitel „Fluginformationen“ auf Seite 246 • optionale Aktivitäten teilweise kostenpflichtig • Diese Reise ist für Gäste mit eingeschränkter Mobilität nicht geeignet. Bitte kontaktieren Sie Hurtigruten bei Rückfragen.

JETZT BUCHEN IN IHREM REISEBÜRO, UNTER TELEFON (040) 874 083 58 ODER AUF HURTIGRUTEN.DE

AN- UND ABREISEPAKET PREIS AB 1.798 € P.P.
Buchungs-Code: DEXYVRA21/DEXYVRD21

LEISTUNGEN: Flug von Deutschland nach Vancouver und zurück • Flughäfen und Sicherheitsgebühren sowie Luftverkehrssteuer • Transfers in Vancouver • Hurtigruten Rail & Fly 2. Klasse innerhalb Deutschlands.
HINWEIS: Bitte beachten Sie das Kapitel „Fluginformationen“ auf Seite 246.

18 TAGE MS ROALD AMUNDSEN

Reisetermin: 14. Juli 2021
Preis ab 6.990 € p.P.

Alaska und Kanada – Aleuten, Bären und die Inside-Passage

Kurs Süd

Diese Expeditionsreise führt Sie von der Goldgräberstadt Nome zu abgelegenen Inseln in der Beringsee. Sie besuchen Dutch Harbor auf den Aleuten, beobachten Weißkopfseeadler in der Chignik Bay und Braunbären im Katmai-Nationalpark, bevor Sie über Misty Fjords, Icy Bay, Wrangell und Sitka nach Vancouver zurückkehren.



Tag 1 (14.07.2021) Vancouver
Ihre Expedition beginnt mit einer Übernachtung in Vancouver. Die Stadt gilt als eine der lebenswertesten der Welt. Buchen Sie ein optionales Vorprogramm: eine Zugfahrt mit dem Rocky Mountaineer.

Tag 2 (15.07.2021) Vancouver/ Flug nach Nome
Sie fliegen von Vancouver nach Nome, die vielleicht berühmteste Goldgräberstadt in der Geschichte Alaskas. Bummeln Sie durch den Ort mit traumhaftem Ausblick auf die Beringsee, bevor Sie an Bord von MS Roald Amundsen gehen.

Tag 3 (16.07.2021) Auf See
Verbringen Sie Ihren ersten Tag auf See mit Walbeobachtungen und lernen Sie Ihre Mitreisenden sowie die Mitglieder des Expeditionsteams kennen. Während der kurzen Überquerung der internationalen Datumsgrenze sind wir für einen Moment

„in der Zukunft“, bevor wir zum aktuellen Datum zurückkehren.

Tag 4 (17.07.2021) St. Matthew Island (ganztägig)
Wenn wir an den schwarzen Sandstränden der einsamen Insel an Land gehen, werden wir dort die einzigen Menschen sein. Nistende Seevögel sind auf der Insel zu Hause, ebenso die heimische St.-Matthew-Insel-Wühlmaus und der Polarfuchs.

Tag 5 (18.07.2021) St. Paul (ganztägig)
Die Insel St. Paul ist ein idealer Rastplatz für Zugvögel und zieht etwa 300 Arten an. Hier lebt auch die Hälfte aller Pelzrobber der nördlichen Hemisphäre. Im Juli können wir die Tiere bei der Pflege des Nachwuchses beobachten.

Tag 6 (19.07.2021) Auf See
Ihr Schiff nimmt Kurs Süd durch die Beringsee in Richtung Dutch

Harbor auf den Aleuten – und das Expeditionsteam stimmt Sie mit seiner Vortragsreihe auf die kommenden Ziele ein.

Tag 7 (20.07.2021) Dutch Harbor (ganztägig)
Auf unserem Weg nach Unalaska, besser bekannt als Dutch Harbor, passieren wir Mount Makushin, einen aktiven 1.800 Meter hohen Vulkan. Die TV-Show „Der gefährlichste Job Alaskas“ wird hier mit einheimischen Fischern produziert.

Tag 8 (21.07.2021) Unga Village (ganztägig)
Auf den abgelegenen Aleuten liegt die idyllische Geisterstadt Unga Village. Der Ort wurde 1833 von Aleuten besiedelt, die Fischerei erwies sich jedoch als zu ineffizient und konnte die Bewohner nicht ernähren. 1969 wurde das Dorf aufgegeben.

Tag 9 (22.07.2021) Chignik Bay (halbtägig)
Im kleine Dorf Chignik ist die Rotlachserei seit über einem Jahrhundert das wirtschaftliche Standbein der Gemeinde. Besichtigung der Fischfabrik – und halten Sie Ausschau nach Weißkopfseeadlern.

Tag 10 (23.07.2021) Geographic Harbor/Kukak Bay, Kinak Bay

Erleben Sie den Katmai-Nationalpark in der Kinak Bay von einer der drei möglichen Anlegestellen aus, die unser Kapitän ansteuern wird. Vor Ihnen liegt eine vulkanische Landschaft mit 900 Meter hohen Bergen. Am Ufer können wir mit etwas Glück Braunbären sehen.

Tag 11 (24.07.2021) Kodiak (ganztägig)
Besichtigen Sie die kleine, von grünen Wäldern umgebene Stadt Kodiak auf Alaskas größter Insel. Besuchen Sie das Baranov-Museum, das im ältesten intakten Gebäude Alaskas untergebracht ist. Oder machen Sie eine optionalen Ausflugs zum Fort Abercrombie State Historic Park.

Tag 12 (25.07.2021) Auf See
Entspannen Sie einen Tag lang auf See. Unser Expeditionsteam setzt das Vortragsprogramm fort, teilt sein umfangreiches Wissen sowie Erfahrungen und gibt Einblicke in die spannenden Tage, die vor uns liegen.

Tag 13 (26.07.2021) Icy Bay (ganztägig)
Erleben Sie die unglaublich schöne Natur in der Icy Bay im Prince William Sound, wo drei zurückweichende Gletscher Eisberge ins Meer kalben.



Inklusive

- Erkundungstouren mit dem Expeditionsteam
- Vortragsprogramm
- Anlandungen
- Fahrten im Landungsboot
- Mal- und Zeichenkurse
- Fotokurse
- Wissenschaftliche Aktivitäten
- Tierbeobachtung

Optionale Ausflüge

- Wanderung zum Bunker Hill (Dutch Harbor)
- Naturwanderung Fort Abercrombie (Kodiak)
- Kodiaks Höhepunkte und Tierwelt
- Rundflug über Kodiak & Afognak
- Höhepunkte von Sitka auf einer Stadtrundfahrt
- Kajak-Tour (Sitka)
- Wildtierbeobachtung: Seeotter, Greifvögel und Bären (Sitka)
- Wildtiere und die Fin Island Lodge (Sitka)
- Wanderung im Tongass-Nationalforst (Wrangell)
- Rundgang „Die Höhepunkte von Wrangell“
- Tour mit dem Jetboot auf dem Stikine River und Gletschertour (Wrangell)
- Küstentour mit dem Kanu (Wrangell)
- Tour mit dem Jetboot und Wanderung im Regenwald (Wrangell)
- Kajak-Tour

Mehr auf hurtigruten.de/ausfluege

Tag 14 (27.07.2021) Sitka (ganztägig)
Genießen Sie die Aussicht auf die Three Sisters Mountains und den schlafenden Vulkan Mount Edgecumbe. In der russischen Enklave und ehemaligen Hauptstadt Alaskas entdeckt man heute viele kunstvoll verzierte Totempfähle der Tlingit.

Tag 15 (28.07.2021) Wrangell (ganztägig)
Wrangell ist eine der ältesten Inselstädte Alaskas, die im Laufe der Jahre unter der Regierung von vier verschiedenen Nationen stand: Tlingit, Russland, Großbritannien und den USA. Heute noch zeugen Petroglyphen und

Totempfähle von Wrangells bewegter Vergangenheit.

Tag 16 (29.07.2021) Misty Fjords (ganztägig)
Erforschen Sie Misty Fjords National Monument, ein Gebiet aus dichten, grünen Regenwäldern, Granitfelsen, Wasserfällen sowie Bergflüssen und Feuchtgebieten entlang der Küste. Erkunden Sie die Gegend mit dem Landungsboot oder vom Kajak aus im Rahmen eines optionalen Ausflugs.

Tag 17 (30.07.2021) Auf See
Wir fahren in südlicher Richtung aufs offene Meer und durch die kanadische Inside-Passage.

Genießen Sie im sommerlichen Tageslicht die herrlichen Ausblicke auf die ruhigen Fjorde und die von immergrünen Wäldern bedeckten Berge.

Tag 18 (31.07.2021) Vancouver
Willkommen zurück in Vancouver, wo Ihre Expeditionsreise ausklingt. Mit einem optionalen Nachprogramm können Sie noch ein paar Tage dranhängen und Ihren Aufenthalt in der aufregenden, kosmopolitischen Metropole verlängern.

ALASKA UND KANADA – ALEUTEN, BÄREN UND DIE INSIDE-PASSAGE (KURS SÜD)

18-Tage-Expeditionsreise mit MS Roald Amundsen

PREIS AB 6.990 € P.P.

| KABINENKATEGORIE | POLAR AUSSENKABINE | | ARKTIS AUSSENKABINE SUPERIOR | | | | | | EXPEDITION SUITE | | | | | | | |
|-------------------|--------------------|------------------|------------------------------|--------|------------|--------|-------------|--------|------------------|--------|--------|--------|--------|--------|--------|--------|
| | | | ohne Balkon | | mit Balkon | | ohne Balkon | | mit Balkon | | | | | | | |
| Reisetermin | Buchungs-Code | Preise in € p.P. | RS | RR | TT | TY | XTJ* | XT | XTD | XY | MF | MB | ME | MD | MC | MA |
| 14.07.21-31-07.21 | AMALA2115 | Frühbucher-Preis | 6.990 | 7.266 | 7.927 | 7.927 | 8.809 | 9.195 | 9.195 | 9.195 | 10.738 | 14.760 | 11.178 | 12.556 | 15.091 | 19.169 |
| | | Katalog-Preis | 8.827 | 9.195 | 10.076 | 10.076 | 11.252 | 11.766 | 11.766 | 11.766 | 13.824 | 19.187 | 14.411 | 16.248 | 19.628 | 25.065 |
| | | Frühbucher-Preis | 10.534 | 10.975 | 12.033 | 12.033 | 13.443 | 14.061 | 14.061 | 14.061 | 20.233 | 28.278 | 21.114 | 23.870 | 28.939 | 37.095 |
| | | Katalog-Preis | 13.473 | 14.061 | 15.471 | 15.471 | 17.352 | 18.175 | 18.175 | 18.175 | 26.405 | 37.132 | 27.580 | 31.254 | 38.014 | 48.888 |

-10% Kombi-Rabatt: Buchen Sie die Anschlussreise und freuen Sie sich auf eine Ermäßigung von 10%. Mehr auf Seite 250.

LEISTUNGEN: Hurtigruten Expeditions-Seereise in der gebuchten Kabinenkategorie • alle Mahlzeiten an Bord inkl. Getränke (Bier und Hauswein, Softdrinks und Wasser in allen Restaurants) • Wasser, Kaffee und Tee ganztägig an Bord verfügbar • Anlandungen mit Landungsbooten und ein umfangreiches Programm an Aktivitäten an Bord und an Land • erfahrenes deutsch-/englischsprachiges Expeditionsteam, das auch Vorträge hält und Aktivitäten an Bord und an Land organisiert und begleitet • wind- und regenabweisende Expeditionsjacke • Verleih von Gummistiefeln und Trekkingstöcken • 1x U/F in Vancouver vor der Reise • Transfer vom Hotel zum Flughafen in Vancouver vor der Reise • Flug von Vancouver nach Nome in der Economy-Class • Transfer vom Flughafen zum Schiff in Nome.

Mehr Informationen auf Seite 32-33 INKLUSIVLEISTUNGEN und auf hurtigruten.de/inklusiveleistungen

HINWEISE: Preise in € pro Person • Der Frühbucher-Preis ist ein limitiertes Kontingent. Ist das Kontingent erschöpft, gilt der Basis-Preis. Nähere Informationen siehe Seite 247 • Für deutsche Staatsangehörige ist für die Einreise in die USA ein ESTA (Kosten ca. USD 14 p.P.) und für die Einreise nach Kanada ein eTA (Kosten ca. CAD 7 p.P.) erforderlich • Alle geplanten Anlandungen sind abhängig von Wetter- und Seebedingungen • Änderungen vorbehalten • Bitte beachten Sie das Kapitel „Fluginformationen“ auf Seite 246 • optionale Aktivitäten teilweise kostenpflichtig • Diese Reise ist für Gäste mit eingeschränkter Mobilität nicht geeignet. Bitte kontaktieren Sie Hurtigruten bei Rückfragen.

JETZT BUCHEN IN IHREM REISEBÜRO, UNTER TELEFON (040) 874 083 58 ODER AUF HURTIGRUTEN.DE

AN- UND ABREISEPAKET PREIS AB 1.798 € P.P.
Buchungs-Code: DEXYVRA21/DEXYVRD21

LEISTUNGEN: Flug von Deutschland nach Vancouver und zurück • Flughäfen und Sicherheitsgebühren sowie Luftverkehrssteuer • Transfers in Vancouver • Hurtigruten Rail & Fly 2. Klasse innerhalb Deutschlands.
HINWEIS: Bitte beachten Sie das Kapitel „Fluginformationen“ auf Seite 246.



NORD-AMERIKA



Nordamerika mit Hurtigruten entdecken.

Nordamerikanische Ostküste
Unsere Expeditionsreise entlang der Ostküste Kanadas und der USA bietet spektakuläre Landschaften in leuchtenden Herbstfarben, charmante Küstenstädte sowie große Kulturzentren von New York bis Miami.

Nordamerikanische Westküste
Erkunden Sie die herrliche pazifische Küstenlandschaft an Bord unserer neuen Hybrid-Expeditionsschiffe und besuchen Sie aufregende Städte wie San Diego, Santa Barbara, San Francisco, Seattle und Vancouver.

Nachhaltiges Reisen
Jede Expedition mit Hurtigruten bietet erstklassigen Komfort, exzellentes Essen und unübertroffenes Fachwissen. Freuen Sie sich auf ein nachhaltiges Erlebnis, das Sie nur beim weltweit führenden Anbieter für Expeditionsreisen erwarten können.

Nordamerika – welches Abenteuer möchten Sie erleben?

Entdecken Sie Nordamerika

VON EINER ANDEREN SEITE

Besuchen Sie berühmte Städte und erkunden Sie die verborgenen Perlen der Ost- und Westküste auf nachhaltigen Expeditionsreisen.



© TIM FOSTER - UNSPLASH



© ERIN HERVEY - UNSPLASH

Seattle
Besuchen Sie den Pike Place Market und die legendäre Space Needle oder das Great Wheel, eines der größten Riesenräder der USA.

San Francisco
Fahren Sie unter der Golden Gate Bridge hindurch, erleben Sie die Cable Cars und besichtigen Sie Alcatraz. Genießen Sie die abwechslungsreiche Küche und entspannen Sie sich im Alamo Square Park.



© SHUTTERSTOCK

Charleston
Schauen Sie sich die historische und charmante Stadt zu Fuß oder mit einer Pferdekutsche.



© SHUTTERSTOCK

New York City
Genießen Sie den Anblick der Freiheitsstatue, bevor wir in Manhattan einlaufen, um Big Apple zu erkunden.
Philadelphia
Heimat der Freiheitsglocke und der Independence Hall.



© SHUTTERSTOCK



© ANDREA KLAUSNER

Yarmouth
Der Ort ist berühmt für seine hübschen viktorianischen Häuser, Museen, Kirchen und Kaianlagen.



© SHUTTERSTOCK

Miami
Von South Beach bis Little Havana: Hier gibt es tropische Gärten, Art-déco-Gebäude, ein pulsierendes Nachtleben und eine außergewöhnliche Küche.



© HURTGRUTEN

Reiche Kultur und riesige Wildnis

„Ich bin in Kanada geboren – und ich vergesse nie, dass die Ureinwohner im Norden Amerikas seit Tausenden von Jahren ein vielfältiges Leben aus Kulturen, Sprache und Kunst geschaffen haben. Wenn man diesen kulturellen Reichtum und die schöne Natur hier betrachtet – Vögel, Fische, Säugetiere, Pflanzen und Wälder – fällt einem auf, wie außergewöhnlich dieser Ort wirklich ist. Ich empfehle Ihnen, Nordamerika zu erkunden, und zwar auf die ‚Hurtigruten Art‘. Begleiten Sie uns auf einer Reise, auf der Sie Land und Leute kennenlernen. Wir schaffen Erinnerungen, die Sie für den Rest Ihres Lebens nicht vergessen werden.“

John Chardine
Mitglied des Expeditionsteams und Ornithologe

LERNEN SIE DIE EINDRUCKSVOLLEN KÜSTEN DER USA AUS EINER NEUEN PERSPEKTIVE KENNEN.

Durch den besonderen Weg über das Meer, haben Sie die Möglichkeit, die verborgenen Perlen der legendären kalifornischen Küste und die abgelegenen Orte der Ostküste zu erleben.

Natürlich laufen unsere Expeditionen auch legendäre Häfen an, darunter San Diego, San Francisco und Vancouver an der Westküste sowie Miami, New York und Boston an der Ostküste. Wenn Sie mit uns reisen, können Sie aber nicht nur schöne Landschaften, eine vielfältige Kultur und Weltstädte kennenlernen. Es gibt auch weniger bekannte Städte und idyllische Orte sowie eine beeindruckende Tierwelt entlang der Strecke zu entdecken.



© CAMILLE BEAMAN

Expeditionsteam Nordamerika



Begleiten Sie uns bei Anlandungen und auf Wanderungen. Besuchen Sie mit uns kleine Häfen und legendäre Städte oder erkunden Sie die Welt der Vögel und Meerestiere entlang der Ost- und Westküste Nordamerikas.

Die Mitglieder unserer internationalen Expeditionsteams sprechen Englisch, Deutsch sowie skandinavische Sprachen. Auf dieser Seite lernen Sie einige von ihnen kennen, das Team kann aber je nach Reise variieren.



Tessa Van Drie, Niederlande
Expeditionsleiterin

Die gebürtige Niederländerin, die auch deutsch spricht, absolvierte im Juni 2011 einen einjährigen Kurs zu Arktis-Naturführerin auf Spitzbergen. Sie hat einen Master-Abschluss in Physischer Geografie von der Universität Utrecht. Seit 2011 arbeitet Tessa als Dozentin an Bord von Hurtigruten und steuert Ziele in der Antarktis und Arktis an. Wenn sie nicht auf dem Schiff ist, kann man sie beim Kajakfahren oder Wandern antreffen, weil sie die Natur wirklich liebt.



John Chardine, Kanada
Ornithologie

John ist Kanadier und Ornithologe. Nach einem Grund- und Aufbau-studium in Kanada und Großbritannien lehrte er an der Universität, bevor er als Seevogelforscher zu Environment Canada kam. Seit 25 Jahren arbeitet er als Dozent an Bord von Expeditionsreisen – seine Themen: Ornithologie, Klimawandel, Ozeanografie, Biogeografie und Ökologie.



Holly Hogan, Kanada
Lektorin/Biologin

Hollys Leidenschaft für die Tierwelt besteht schon ihr Leben lang. Für ihren Master-of-Science-Abschluss studierte sie Wald-Singvogel-Ökologie. Holly erforscht seit über 30 Jahren verschiedene Aspekte zum Schutz von Seevögeln. In den letzten Jahren hat sie viel Zeit auf See für wissenschaftliche Untersuchungen verbracht.



Dan Busby, Kanada
Lektor für Biologie/Ornithologie

Dan hat einen Master of Science in Ornithologie. In seiner 30-jährigen Tätigkeit als Biologe bei der kanadischen Regierung arbeitete er an einer Vielzahl von Forschungs- und Naturschutzaktivitäten mit. Er hält zahlreiche Vorträge über Vogelfotografie und Vogelschutzthemen.



Helga Kristiansen, Norwegen
Biologin

Helga hat ihren Master in Biologie auf Spitzbergen gemacht. Heute arbeitet sie im Expeditionsteam: Sie leitet Wandergruppen, Schneemobil-Touren sowie Stadtführungen und ist als Managerin für Camp Barentz tätig. Helga arbeitet als Umweltbeauftragte für Hurtigruten und engagiert sich generell für den Umweltschutz.

AKTIVITÄTEN

Begleiten Sie uns auf viele spannende, im Preis inbegriffene sowie optionale Aktivitäten – zu Land und zu Wasser. Unabhängig von Ihrem Fitness-Level oder Ihren Interessen finden Sie immer etwas, das genau zu Ihnen passt. Entdecken Sie Nordamerika ganz nach Ihrem Geschmack.



STADTRUNDGÄNGE



TIERBEOBACHTUNGEN
VON DECK



WANDERUNGEN



HAFENBESICHTIGUNGEN

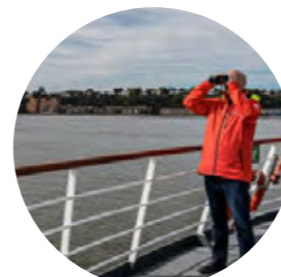

VOGELBEOBACHTUNGEN



SCIENCE CENTER



FOTOKURSE*



VORTRÄGE

* optionale Aktivitäten

TIERWELT

Nordamerika beherbergt eine spektakuläre Vielfalt an Wildtieren – von riesigen Walen bis hin zu den majestätischen Adlern. Wir erforschen unterschiedliche Ökosysteme und bieten Ihnen die Möglichkeit, zahlreiche Arten zu beobachten.

OSTKÜSTE



ELCHE
Maine ist der einzige Bundesstaat der Ostküste mit einer beachtlichen Elchpopulation.



WALE
Zu den bekanntesten Arten gehören Buckel-, Grind- und Zwergwale sowie der imposante Finnwal.



VÖGEL
Sehen Sie Papageitaucher, Tordalken, Trottellummen, Kormorane und Rosenseeschwalben.



WEISSKOPFSEEADLER
Halten Sie Ausschau nach Weißkopfsaadlern. In Maine gibt es davon rund 500 Paare. Sie sind am besten zu beobachten, wenn sie zwischen den Klippen am Meer fliegen.

WESTKÜSTE



BUCKELWALE
Der Buckelwal wandert jährlich etwa 6.000 Meilen – damit legt er die längste Strecke aller Säugetiere zurück.



VÖGEL
Über zwei Millionen Vögel von rund 29 Seevogelarten nisten entlang der Westküste von Kalifornien, Oregon und Washington.



TÜMMLER
Die Großen Tümmler sind extrem soziale Tiere. Sie leben gewöhnlich in Gruppen von zwei bis tausend Delfinen.



SEELÖWEN
Seelöwen verbringen die meiste Zeit im Wasser. Sie gehen zur Paarung, zum Gebären und Ausruhen sowie für den Fellwechsel an Land.

9 TAGE MS ROALD AMUNDSEN/MS FRIDTJOF NANSEN

MS Roald Amundsen (Route A): 17. September 2021
MS Fridtjof Nansen (Route B): 27. September 2021
Preis ab 1.990 € p.P.

Ostküste USA – Die Geschichte des modernen Amerika

Route A und Route B

Eine Reise entlang der ereignisreichen Geschichte der USA: von Boston über New York nach Philadelphia und weiter vom charmanten Charleston über das farbenfrohe Miami bis nach Nassau auf den Bahamas.

Tag 1 Boston

Boston ist die Heimat von Harvard und legendärer Sportmannschaften wie den Red Sox, Patriots und Celtics. Folgen Sie dem Freedom Trail und den revolutionären Wurzeln der ältesten Stadt der USA. Es lohnt sich, den Aufenthalt mit einem optionalen Vorprogramm zu verlängern.

Tag 2-3

New York City (Übernachtung)
Wir erreichen Manhattan und passieren die beeindruckende Freiheitsstatue. Ihr Expeditionsschiff legt über Nacht in New York an – für Sie ein gute Möglichkeit, den Big Apple kennenzulernen. Staunen Sie über die Skyline dieser unvergleichlichen Metropole, schlendern Sie durch den Central Park, besuchen Sie eine der vielen Broadway-Shows oder bestaunen Sie das Lichtermeer der Stadt vom Empire State

Building aus. Erkunden Sie die Stadt auf eigene Faust oder auf einem unserer optionalen Ausflüge.

FÜR SIE INKLUSIVE:
Shuttle-Service zum Central Park

Tag 4

Philadelphia (halbtägig)
Entdecken Sie eine der geschichtsträchtigsten Städte Amerikas. Hier befinden sich die Liberty Bell (Freiheitsglocke) und die Independence Hall, in der 1787 die US-Verfassung unterzeichnet wurde.

FÜR SIE INKLUSIVE:
Shuttle-Service in Philadelphia

Tag 5 Auf See

Nehmen Sie an spannenden Vorträgen des Expeditionsteams teil, erfahren Sie mehr zum Thema Expeditionsfotografie und verbringen Sie Zeit an Deck, um die frische Seeluft zu genießen und Ausschau nach Wildtieren zu halten.



Tag 6 Charleston

(ganztäglich)
Tauchen Sie ein in die Geschichte der USA – sie wird in Charleston überall entlang der Kopfsteinpflasterstraßen lebendig. Die Stadt gilt als einer der größten historischen Schätze Amerikas. Erleben Sie dies auf eigene Faust oder im Rahmen eines optionalen Ausflugs.

FÜR SIE INKLUSIVE:
Strandreinigung mit dem Expeditionsteam

Tag 7 Auf See

Nehmen Sie an den Vorträgen des Expeditionsteams teil, plaudern Sie an Deck oder im Explorer Salon mit Ihren Mitreisenden oder werden Sie aktiv – im Fitnessraum mit Meerblick.

Tag 8

Miami (ganztäglich)
Die Stadt ist ein aufregender Mix von South Beach mit seiner

Art-Déco-Architektur bis hin zu den lateinamerikanischen Einflüssen in Little Havana. Begleiten Sie uns auf einen optionalen Ausflug in den nahegelegenen Everglades Nationalpark, wo Sie Alligatoren und Silber- und Fischreiher beobachten können.

FÜR SIE INKLUSIVE:
Shuttle-Service zum South Beach

Tag 9

Nassau, Bahamas
Nutzen Sie die Zeit vor der Heimreise, um das exotische Flair der Bahamas im Rahmen eines optionalen Nachprogramms zu genießen. Erkunden Sie die Orte, durch die einst Piraten umherstreiften und entspannen Sie an den tropischen Stränden.



Inklusive

- Erkundungstouren mit dem Expeditionsteam
- Vortragsprogramm
- Fahrten im Landungsboot
- Mal- und Zeichenkurse
- Fotokurse
- Wissenschaftliche Aktivitäten
- Vogelbeobachtung

Optionale Ausflüge

- Die Höhepunkte New Yorks am Abend
- Leben wie ein New Yorker (New York)
- Wahrzeichen von Big Apple (New York)
- Mit dem Helikopter über New York
- Märkte, Mosaiken und Magie (Philadelphia)
- Geschichte in HD (Philadelphia)
- Philadelphia – von klassisch bis kreativ
- Boone-Hall-Plantage und historisches Charleston
- Kulinarische Tour durch die Upper King Street (Charleston)
- Fossilienjagd (Charleston)
- Historischer Rundgang (Charleston)
- Tour durch das Ökosystem der Everglades (Miami)
- Kulinarisches Little Havana (Miami)
- Miami zu Land und Wasser

Mehr auf hurtigruten.de/ausfluege

OSTKÜSTE USA - DIE GESCHICHTE DES MODERNEN AMERIKA (ROUTE A UND ROUTE B)

9-Tage-Expeditionsreise mit MS Roald Amundsen und MS Fridtjof Nansen

PREIS AB 1.990 € P.P.

| Reisetermin | Buchungs-Code | Preise in € p.P. | Kabine | POLAR AUSSENKABINE | | ARKTIS AUSSENKABINE SUPERIOR | | | | EXPEDITION SUITE | | | | | | | |
|-------------------|----------------------|------------------|--------|--------------------|-------|------------------------------|-------|------------|-------|------------------|-------|-------|------------|-------|--------|--------|--------|
| | | | | RS | RR | ohne Balkon | | mit Balkon | | ohne Balkon | | | mit Balkon | | | | |
| | | | | TT | TY | XTJ* | XT | XTD | XY | MF | MB | ME | MD | MC | MA | | |
| 17.09.21-25.09.21 | AMNAM2119 Route A | Frühbucher-Preis | DOPPEL | 1.990 | 2.149 | 2.388 | 2.388 | 2.547 | 2.646 | 2.646 | 2.646 | 3.025 | 4.258 | 3.164 | 3.582 | 4.378 | 5.651 |
| | | Katalog-Preis | EINZEL | 2.653 | 2.866 | 3.184 | 3.184 | 3.396 | 3.529 | 3.529 | 3.529 | 4.033 | 5.678 | 4.219 | 4.776 | 5.837 | 7.535 |
| | | Frühbucher-Preis | | 2.487 | 2.686 | 2.985 | 2.985 | 3.184 | 3.308 | 3.308 | 3.308 | 6.050 | 8.517 | 6.328 | 7.164 | 8.756 | 11.303 |
| | | Katalog-Preis | | 3.317 | 3.582 | 3.980 | 3.980 | 4.245 | 4.411 | 4.411 | 4.411 | 8.066 | 11.356 | 8.438 | 9.552 | 11.675 | 15.071 |
| 27.09.21-05.10.21 | FNNAM2122 Route B | Frühbucher-Preis | DOPPEL | 2.190 | 2.365 | 2.628 | 2.628 | 2.803 | 2.913 | 2.913 | 2.913 | 3.329 | 4.687 | 3.482 | 3.942 | 4.818 | 6.220 |
| | | Katalog-Preis | EINZEL | 2.920 | 3.153 | 3.504 | 3.504 | 3.737 | 3.883 | 3.883 | 3.883 | 4.438 | 6.249 | 4.643 | 5.256 | 6.424 | 8.293 |
| | | Frühbucher-Preis | | 2.738 | 2.957 | 3.285 | 3.285 | 3.504 | 3.641 | 3.641 | 3.641 | 6.657 | 9.373 | 6.964 | 7.884 | 9.636 | 12.439 |
| | | Katalog-Preis | | 3.650 | 3.942 | 4.380 | 4.380 | 4.672 | 4.854 | 4.854 | 4.854 | 8.877 | 12.497 | 9.285 | 10.512 | 12.848 | 16.585 |

-10% Kombi-Rabatt: Buchen Sie die Anschlussreise und freuen Sie sich auf eine Ermäßigung von 10%. Mehr auf Seite 250.

*Eingeschränkte Sicht

LEISTUNGEN: Hurtigruten Expeditions-Seereise in der gebuchten Kabinenkategorie • alle Mahlzeiten an Bord inkl. Getränke (Bier und Hauswein, Softdrinks und Wasser in allen Restaurants) • Wasser, Kaffee und Tee ganztägig an Bord verfügbar • Ein umfangreiches Programm an Aktivitäten an Bord und an Land • erfahrenes deutsch-/englischsprachiges Expeditionsteam, das auch Vorträge hält und Aktivitäten an Bord organisiert und begleitet • wind- und regenabweisende Expeditionsjacke • Verleih von Gummistiefeln und Trekkingstöcken
Mehr Informationen auf Seite 32-33 INKLUSIVLEISTUNGEN und auf hurtigruten.de/inklusiveleistungen

HINWEISE: Preise in € pro Person • Der Frühbucher-Preis ist ein limitiertes Kontingent. Ist das Kontingent erschöpft, gilt der Basis-Preis. Nähere Informationen siehe Seite 247 • Für deutsche Staatsangehörige ist für die Einreise in die USA ein ESTA (Kosten ca. USD 14 p.P.) erforderlich • Alle geplanten Anlandungen sind abhängig von Wetterbedingungen • Änderungen vorbehalten • optionale Aktivitäten teilweise kostenpflichtig • Diese Reise ist für Gäste mit eingeschränkter Mobilität nicht geeignet. Bitte kontaktieren Sie Hurtigruten bei Rückfragen.

AN- UND ABREISEPAKET PREIS AB 1.298 € P.P.
Buchungs-Code: DEXBOSA21/DEXNASD21

LEISTUNGEN: Flug von Deutschland nach Boston und zurück von Nassau in der Economy-Class • Flughafengebühren und Sicherheitsgebühren sowie Luftverkehrssteuer • Transfers in Boston und Nassau • Hurtigruten Rail & Fly 2. Klasse innerhalb Deutschlands.
HINWEIS: Bitte beachten Sie das Kapitel „Fluginformationen“ auf Seite 246.



9 TAGE MS ROALD AMUNDSEN/MS FRIDTJOF NANSEN

MS Roald Amundsen (Route A): 09. September 2021
MS Fridtjof Nansen (Route B): 19. September 2021
Preis ab 2.390 € p.P.

Amerikas Osten und Kanada – Indian Summer

Route A und Route B

Reisen Sie entlang der Ostküste Nordamerikas Richtung Süden und entdecken Sie die Kultur, historische Stätten, überwältigende Landschaften sowie die spektakulären Herbstfarben. Wir starten in Halifax, fahren entlang der herrlichen Küste von Maine, besuchen Cape Cod und übernachten in Boston.

Tag 1 Halifax

Ihre Reise beginnt in Halifax mit seinen grünen Parks, der Festung auf dem Citadell Hill und den exzellenten Museen. Wir empfehlen Ihnen, hier ein, zwei Tage im Rahmen eines optionalen Vorprogramms zu verbringen, bevor Sie an Bord Ihres Expeditionsschiffs gehen.

Tag 2 Yarmouth (ganztägig)

Entdecken Sie die Mischung aus der traditionellen anglo-schottischen und französischen Kultur in diesem lebendigen Seehafen mit der größten Fischereiflotte Kanadas. Genießen Sie die malerischen Aussichten und Wanderwege um den Leuchtturm Cape Forchu.

FÜR SIE INKLUSIVE:

Geführter Rundgang durchs historische Yarmouth

Tag 3 Eastport (ganztägig)

Das Gebiet rund um Eastport ist seit 10.000 Jahren Heimat



Yarmouth

des Stammes Passamaquoddy. Bummeln Sie durch die Altstadt mit ihren Geschäften, Restaurants und Cafés oder halten Sie Ausschau nach Adlern, Robben oder Walen.

FÜR SIE INKLUSIVE:

Aktivität mit dem Expeditionsteam

Tag 4 Bar Harbor (ganztägig)

Erleben Sie die besondere Atmosphäre von Bar Harbor. Der Ort liegt umgeben vom spektakulären Acadia Nationalpark, der im Herbst seine ganze Pracht zeigt. Einige der besten Seafood-Restaurants der Region sind hier zu finden.

INKLUSIVLEISTUNG:

Stadtführung mit Rückblick in das viktorianische Zeitalter

Tag 5 Rockland (ganztägig)

Die schöne Küstenstadt ist für ihre Hummer- und Fischzucht bekannt. Im Zentrum von Rockland befinden sich historische Häuser und hübsche Geschäfte



Je nach Wetterbedingungen bestimmt der Kapitän den tatsächlichen Reiseverlauf.

sowie das Farnsworth Art Museum mit dem Wyeth Center.

FÜR SIE INKLUSIVE:

Fahrt zum Leuchtturm und Spaziergang durch die Natur

Tag 6 Portland (ganztägig)

Entdecken Sie das urbane Leben von Maine in dieser pulsierenden Stadt mit ihrer Kunst- und Musikszene. Erkunden Sie den Alten Hafen, besuchen Sie die Kunstgalerien und speisen Sie in den Restaurants der umgebauten Lagerhallen.

FÜR SIE INKLUSIVE:

Rundgang entlang der Uferpromenade

Tag 7 Provincetown (ganztägig)

Freuen Sie sich auf einen Spaziergang durch diese lebendige Stadt auf Cape Cod, die für ihre schönen Strände, Restaurants und hübschen Geschäfte bekannt ist. Das nahegelegene Naturschutzgebiet „Stellwagen Bank National



Provincetown

Marine Sanctuary“ beheimatet 17 Walarten.

FÜR SIE INKLUSIVE:

Tour mit dem Mayflower Trolley – Erfahren Sie alles über die Pilgrims

Tag 8-9

Boston (Übernachtung)

Tauchen Sie ein in eine der bedeutendsten Städte der Welt. Boston ist die älteste Stadt Amerikas und zugleich Heimat legendärer Sportmannschaften und echter Fankultur. Begleiten Sie uns auf einem optionalen Ausflug durch die Stadt oder folgen Sie dem Freedom Trail, der die Geschichte des Revolutionskriegs, der hier seine Wurzeln hatte, präsentiert. Sie übernachten auf Ihrem Expeditionsschiff, bevor Sie am nächsten Tag von Bord gehen.

FÜR SIE INKLUSIVE:

Spaziergang auf dem historischen Freedom Trail



Acadia Nationalpark, Bar Harbor



Bar Harbor



Eastport

AMERIKAS OSTEN UND KANADA - INDIAN SUMMER (ROUTE A UND ROUTE B)

9-Tage-Expeditionsreise mit MS Roald Amundsen und MS Fridtjof Nansen

PREIS AB 2.390 € P.P.

| KABINENKATEGORIE | POLAR AUSSENKABINE | ARKTIS AUSSENKABINE SUPERIOR | | | | EXPEDITION SUITE | | | | | | | | | | | |
|-------------------|----------------------|------------------------------|--------|------------|-------|------------------|-------|-------|------------|-------|-------|--------|--------|--------|--------|--------|--------|
| | | ohne Balkon | | mit Balkon | | ohne Balkon | | | mit Balkon | | | | | | | | |
| Reisetermin | Buchungs-Code | Preise in € p.P. | Kabine | RS | RR | TT | TY | XTJ* | XT | XTD | XY | MF | MB | ME | MD | MC | MA |
| 09.09.21-17.09.21 | AMNAM2118 Route A | Frühbucher-Preis | DOPPEL | 2.390 | 2.581 | 2.868 | 2.868 | 3.059 | 3.178 | 3.178 | 3.178 | 3.632 | 5.114 | 3.800 | 4.302 | 5.258 | 6.787 |
| | | Katalog-Preis | EINZEL | 3.186 | 3.441 | 3.824 | 3.824 | 4.079 | 4.238 | 4.238 | 4.238 | 4.843 | 6.819 | 5.066 | 5.736 | 7.010 | 9.050 |
| | | Frühbucher-Preis | EINZEL | 2.987 | 3.226 | 3.585 | 3.585 | 3.824 | 3.973 | 3.973 | 3.973 | 4.265 | 10.229 | 7.600 | 8.604 | 10.515 | 13.575 |
| 19.09.21-27.09.21 | FNNAM2121 Route B | Frühbucher-Preis | DOPPEL | 2.590 | 2.797 | 3.108 | 3.108 | 3.315 | 3.445 | 3.445 | 3.445 | 3.937 | 5.543 | 4.118 | 4.662 | 5.698 | 7.356 |
| | | Katalog-Preis | EINZEL | 3.453 | 3.729 | 4.144 | 4.144 | 4.420 | 4.593 | 4.593 | 4.593 | 5.249 | 7.390 | 5.490 | 6.216 | 7.597 | 9.807 |
| | | Frühbucher-Preis | EINZEL | 3.238 | 3.497 | 3.885 | 3.885 | 4.144 | 4.306 | 4.306 | 4.306 | 4.783 | 11.086 | 8.237 | 9.324 | 11.396 | 14.712 |
| | | Katalog-Preis | EINZEL | 4.316 | 4.662 | 5.180 | 5.180 | 5.525 | 5.741 | 5.741 | 5.741 | 10.498 | 14.780 | 10.981 | 12.432 | 15.194 | 19.615 |

-10% Kombi-Rabatt: Buchen Sie die Anschlussreise und freuen Sie sich auf eine Ermäßigung von 10%. Mehr auf Seite 250.

*Eingeschränkte Sicht

LEISTUNGEN: Hurtigruten Expeditions-Seereise in der gebuchten Kabinenkategorie • alle Mahlzeiten an Bord inkl. Getränke (Bier und Hauswein, Softdrinks und Wasser in allen Restaurants) • Wasser, Kaffee und Tee ganztägig an Bord verfügbar • Ein umfangreiches Programm an Aktivitäten an Bord und an Land • erfahrenes deutsch-/englischsprachiges Expeditionsteam, das auch Vorträge hält und Aktivitäten an Bord organisiert und begleitet • wind- und regenabweisende Expeditionsjacke • Verleih von Gummistiefeln und Trekkingstöcken
Mehr Informationen auf Seite 32-33 INKLUSIVLEISTUNGEN und auf hurtigruten.de/inklusiveleistungen

HINWEISE: Preise in € pro Person • Der Frühbucher-Preis ist ein limitiertes Kontingent. Ist das Kontingent erschöpft, gilt der Basis-Preis. Nähere Informationen siehe Seite 247 • Für deutsche Staatsangehörige ist für die Einreise in die USA ein ESTA (Kosten ca. USD 14 p.P.) und für die Einreise nach Kanada ein eTA erforderlich (Kosten ca. CAD 7 p.P.) • Alle geplanten Anlandungen sind abhängig von Wetterbedingungen • Änderungen vorbehalten • optionale Aktivitäten teilweise kostenpflichtig • Diese Reise ist für Gäste mit eingeschränkter Mobilität nicht geeignet. Bitte kontaktieren Sie Hurtigruten bei Rückfragen.

AN- UND ABREISEPAKET PREIS AB 1.348 € P.P.
Buchungs-Code: DEXYHZA21/DEXBOSD21

LEISTUNGEN: Flug von Deutschland nach Halifax und zurück von Boston in der Economy-Class • Flughafen- und Sicherheitsgebühren sowie Luftverkehrssteuer • Transfers in Halifax und Boston • Hurtigruten Rail & Fly 2. Klasse innerhalb Deutschlands.
HINWEIS: Bitte beachten Sie das Kapitel „Fluginformationen“ auf Seite 246.

8 TAGE MS ROALD AMUNDSEN

Reisetermin: 05. Mai 2021
Preis ab 1.990 € p.P.

Je nach Wetterbedingungen bestimmt der Kapitän den tatsächlichen Reiseverlauf.



USA – Höhepunkte der Westküste

Bewundern Sie die raue Schönheit der amerikanischen Westküste. Wir steuern nach Norden entlang der Küste Kaliforniens in Richtung des Bundesstaats Washington. Besuchen Sie die Insel Santa Catalina und genießen Sie den späten Frühling in berühmten Städten wie Santa Barbara, San Francisco und Seattle.

Tag 1 (05.05.2021) San Diego
Mit seinen Stränden und der entspannten Atmosphäre wird San Diego als „America's Finest City“ beschrieben. Wir empfehlen, ein Vorprogramm zu buchen. Erfahren Sie mehr über die Stadt und ihre Umgebung, bevor Sie sich an Bord von MS Roald Amundsen begeben.

Tag 2 (06.05.2021) Avalon/ Santa Catalina (ganztäglich)
Das charmante Küstenstädtchen Avalon liegt auf der Insel Santa Catalina vor der Küste von Los Angeles. Beobachten Sie die Meerestierwelt von einem Glasbodenboot aus, gehen Sie wandern oder erkunden Sie die Insel wie die Einheimischen mit dem Golfwagen.

FÜR SIE INKLUSIVE:
Fahrt mit dem Glasbodenboot

Tag 3 (07.05.2021) Santa Barbara (halbtätig)
Schlendern Sie am Pier entlang oder probieren Sie Wein aus den nahe gelegenen Weinbergen von Santa Ynez. Santa Barbara ist bekannt für seine Strände und das spanische Erbe. Auch für Walbeobachtungen sind Sie hier genau an der richtigen Stelle. Besichtigen Sie die Alte Mission und speisen Sie an der Stearns Wharf.
FÜR SIE INKLUSIVE:
Santa Barbara mit dem Trolleybus erkunden

Tag 4 (08.05.2021) San Francisco (ganztäglich)
Verbringen Sie den Tag in der Stadt an der gleichnamigen Bucht. Unser optionaler Ausflug führt Sie zu den wichtigsten Sehenswürdigkeiten San Franciscos. Fahren Sie mit dem Cablecar, besuchen Sie Alcatraz und gehen Sie

gut Essen. Wenn unser Schiff San Francisco verlässt, erleben Sie die Fahrt durch die Golden Gate Bridge bei Sonnenuntergang.
FÜR SIE INKLUSIVE:
Geführter Spaziergang zum Aussichtspunkt Lands End

Tag 5-6 (09.-10.05.2021) Auf See
Hören Sie interessante Vorträge von unserem Expeditionsteam, lernen Sie mehr über die Expeditionsfotografie und gehen Sie an Deck, um Pazifikluft zu schnuppern. Halten Sie Ausschau nach Wildtieren an den Küsten und im Meer.

Tag 7 (11.05.2021) Seattle (ganztäglich)
Hier bieten sich Ihnen viele Möglichkeiten, die freie Natur zu genießen.
FÜR SIE INKLUSIVE:
Besuch der Bill- & Melinda Gates-Stiftung

Tag 8 (12.05.2021) Vancouver
Vancouver ist Kanadas kosmopolitisches Tor zum Pazifik. Es gibt zahlreiche Boutiquen entlang der Main Street und Cafés am Commercial Drive. Sehen Sie die Dampfzug im historischen Stadtteil Gastown und machen Sie einen Spaziergang auf den Waldwegen im Stanley Park. Sie werden schnell herausfinden, warum Vancouver immer wieder zu einer der lebenswertesten Städte der Welt gewählt wird. Warum buchen Sie nicht eines unserer Nachprogramme?



Space Needle, Seattle



Insel Santa Catalina Island



Golden Gate Bridge, San Francisco



Stearns Wharf, Santa Barbara



San Diego



Cable Car, San Francisco

Inklusive

- Erkundungstouren mit dem Expeditionsteam
- Vortragsprogramm
- Mal- und Zeichenkurse
- Fotokurse
- Wissenschaftliche Aktivitäten
- Vogelbeobachtung

Optionale Ausflüge

- Wanderung zum Berg Ada (Avalon)
- Auf dem Skyline Drive (Avalon)
- Wanderung in Avalon
- Kajak-Tour am Refugio State Park (Santa Barbara)
- Die Weinbauregion Santa Ynez (Santa Barbara)
- Alcatraz und Golden Gate Bridge (San Francisco)
- Die Weinbauregion Sonoma (San Francisco)
- Muir Woods und Sausalito (San Francisco)
- Stadtrundfahrt und Dim Sum Mittagessen (San Francisco)
- Rundgang und Verkostung auf dem Pike Place Market (Seattle)
- Ausflug nach Tillicum (Seattle)
- Große Stadtrundfahrt (Seattle)

Mehr auf hurtigruten.de/ausfluege

USA - HÖHEPUNKTE DER WESTKÜSTE

8-Tage-Expeditionsreise mit MS Roald Amundsen

PREIS AB 1.990 € P.P.

| Reisetermin | Buchungs-Code | Preise in € p.P. | Kabinen | POLAR AUSSENKABINE | | ARKTIS AUSSENKABINE SUPERIOR | | | | EXPEDITION SUITE | | | | | | | |
|-------------------|---------------|------------------|---------|--------------------|-------|------------------------------|-------|------------|-------|------------------|-------|------------|--------|-------|-------|--------|--------|
| | | | | RS | RR | ohne Balkon | | mit Balkon | | ohne Balkon | | mit Balkon | | | | | |
| | | | | TT | TY | XTJ* | XT | XTD | XY | MF | MB | ME | MD | MC | MA | | |
| 05.05.21-12.05.21 | AMNAM2109 | Frühbucher-Preis | DOPPEL | 1.990 | 2.149 | 2.388 | 2.388 | 2.547 | 2.646 | 2.646 | 2.646 | 3.025 | 4.258 | 3.164 | 3.582 | 4.378 | 5.651 |
| | | Katalog-Preis | | 2.654 | 2.866 | 3.184 | 3.184 | 3.397 | 3.529 | 3.529 | 3.529 | 4.034 | 5.679 | 4.219 | 4.776 | 5.838 | 7.536 |
| | | Frühbucher-Preis | EINZEL | 2.487 | 2.686 | 2.985 | 2.985 | 3.184 | 3.308 | 3.308 | 3.308 | 6.050 | 8.517 | 6.328 | 7.164 | 8.756 | 11.303 |
| | | Katalog-Preis | | 3.317 | 3.582 | 3.980 | 3.980 | 4.246 | 4.412 | 4.412 | 4.412 | 8.067 | 11.357 | 8.438 | 9.553 | 11.675 | 15.072 |

-10% Kombi-Rabatt: Buchen Sie die Anschlussreise und freuen Sie sich auf eine Ermäßigung von 10%. Mehr auf Seite 250.

*Eingeschränkte Sicht

LEISTUNGEN: Hurtigruten Expeditions-Seereise in der gebuchten Kabinenkategorie • alle Mahlzeiten an Bord inkl. Getränke (Bier und Hauswein, Softdrinks und Wasser in allen Restaurants) • Wasser, Kaffee und Tee ganztätig an Bord verfügbar • Ein umfangreiches Programm an Aktivitäten an Bord und an Land • erfahrene deutsch-/englischsprachiges Expeditionsteam, das auch Vorträge hält und Aktivitäten an Bord organisiert und begleitet • wind- und regenabweisende Expeditionsjacke • Verleih von Gummistiefeln und Trekkingstöcken.
Mehr Informationen auf Seite 32-33 INKLUSIVLEISTUNGEN und auf hurtigruten.de/inklusiveleistungen

HINWEISE: Preise in € pro Person • Der Frühbucher-Preis ist ein limitiertes Kontingent. Ist das Kontingent erschöpft, gilt der Basis-Preis. Nähere Informationen siehe Seite 247 • Für deutsche Staatsangehörige ist für die Einreise in die USA ein ESTA (Kosten ca. USD 14 p.P.) erforderlich • Alle geplanten Anlandungen sind abhängig von Wetterbedingungen • Änderungen vorbehalten • optionale Aktivitäten teilweise kostenpflichtig • Diese Reise ist für Gäste mit eingeschränkter Mobilität nicht geeignet. Bitte kontaktieren Sie Hurtigruten bei Rückfragen.

AN- UND ABREISEPAKET PREIS AB 1.648 € P.P.
Buchungs-Code: DEXSANA21/DEXYVRD21

LEISTUNGEN: Flug von Deutschland nach San Diego und zurück von Vancouver in der Economy-Class • Flughafen- und Sicherheitsgebühren sowie Luftverkehrssteuer • Transfers in San Diego und Vancouver • Hurtigruten Rail & Fly 2. Klasse innerhalb Deutschlands.
HINWEIS: Bitte beachten Sie das Kapitel „Fluginformationen“ auf Seite 246.

9 TAGE MS FRAM

Reisetermin: 01. Mai 2021
Preis ab 2.190 € p.P.

Kanada und Ostküste USA – Von kleinen Städten zu großen Metropolen

Kurs Nord

Begleiten Sie uns auf dieser faszinierenden Reise nach Norden entlang der Ostküste Nordamerikas und besuchen Sie lebhafteste Küstenstädte sowie verträumte Kleinstädte - von Miami im Süden über New York City bis hinauf nach Halifax in Kanada.

Tag 1 (01.05.2021) Miami

Ihre Reise beginnt in Miami – ein Mix der Kulturen von South Beach bis Little Havana. Verbringen Sie vor der Einschiffung auf MS Fram eine optionale Nacht in dieser farbenfrohen Stadt und probieren Sie die außergewöhnliche regionale Küche.

Tag 2 (02.05.2021) Auf See

Das Expeditionsteam bietet Ihnen interessante Vorträge. Erfahren Sie mehr zum Thema Expeditionsfotografie und verbringen Sie Zeit an Deck, um die frische Seeluft zu genießen. Halten Sie Ausschau nach Wildtieren während wir die Gewässer und Küsten erkunden.

Tag 3 (03.05.2021) Charleston

(ganztägig) Charleston gilt als einer der größten historischen Schätze

Amerikas. Genießen Sie die Stadt mit ihren malerischen Kopfsteinpflasterstraßen und erkunden Sie ihre historischen Sehenswürdigkeiten in Eigenregie oder nehmen Sie an einem unserer optionalen Ausflüge teil. **FÜR SIE INKLUSIVE:** Strandreinigung mit dem Expeditionsteam

Tag 4 (04.05.2021) Auf See

Besuchen Sie einen Vortrag des Expeditionsteams oder verbringen Sie Zeit an Deck mit Ihren Mitreisenden. Oder Sie trainieren in unserem Fitnessraum, natürlich mit einmaligen Panoramablick aufs Meer.

Tag 5-6 (05.-06.05.2021) New York City

(Übernachtung) Wir fahren in den Hafen von Manhattan – direkt vorbei an der berühmten Freiheitsstatue. Genießen Sie den „Big Apple“ für die nächsten zwei Tage.



Die Karte zeigt die geplante Route. Je nach Wetterbedingungen bestimmt der Kapitän den tatsächlichen Reiseverlauf.

Bestaunen Sie die Skyline der Metropole, lassen Sie sich vom Central Park begeistern, erleben Sie eine Broadway Show oder blicken Sie vom Empire State Building aus über die Stadt. Erkunden Sie die New York City auf eigene Faust oder auf einem unserer optionalen Ausflüge. **FÜR SIE INKLUSIVE:** Shuttle-Service zum Central Park

Tag 7 (07.05.2021) Erkundungstour Nantucket Sound

Fahren Sie durch die einzigartige und biologisch vielfältige Meerenge von Nantucket Sound. Dieses atlantische Gebiet grenzt an drei berühmte Küstenorte: Cape Cod im Norden, Martha's Vineyard im Westen und Nantucket im Süden. Verbringen Sie Zeit an Deck und besichtigen Sie die Sehenswürdigkeiten und erfahren Sie mehr über die

Region. Die ganze Zeit begleitet Sie das Expeditionsteam mit seinem Vortragsprogramm.

Tag 8 (08.05.2021) Yarmouth

(halbtägig) Entdecken Sie die Mischung aus traditionellen anglo-schottischen und akadischen französischen Kulturen. Hier liegt die größte Fischereiflotte Kanadas im Atlantik. **FÜR SIE INKLUSIVE:** Geführter Stadtrundgang durch Yarmouth

Tag 9 (09.05.2021) Halifax

Diese unvergessliche Reise entlang der Ostküste Nordamerikas endet in der historischen, aber gleichzeitig modernen und lebendigen Hauptstadt Neuschottlands. Wir empfehlen Ihnen, hier ein oder zwei zusätzliche Tage mit unserem Nachprogramm zu verbringen.



New York City

Inklusive

- Erkundungstouren mit dem Expeditionsteam
- Vortragsprogramm
- Fahrten im Landungsboot
- Mal- und Zeichenkurse
- Fotokurse
- Wissenschaftliche Aktivitäten
- Vogelbeobachtung

Optionale Ausflüge

- Boone Hall Plantage und historisches Charleston
- Kulinarische Tour durch die Upper King Street (Charleston)
- Fossilienjagd (Charleston)
- Historischer Rundgang (Charleston)
- Die Höhepunkte New Yorks am Abend
- Leben wie ein New Yorker (New York)
- Wahrzeichen von Big Apple (New York)
- Mit dem Helikopter über New York
- Tusket Island (Yarmouth)
- Akadische Traditionen (Yarmouth)

Mehr auf hurtigruten.de/ausfluege



Yarmouth



Yarmouth



Halifax

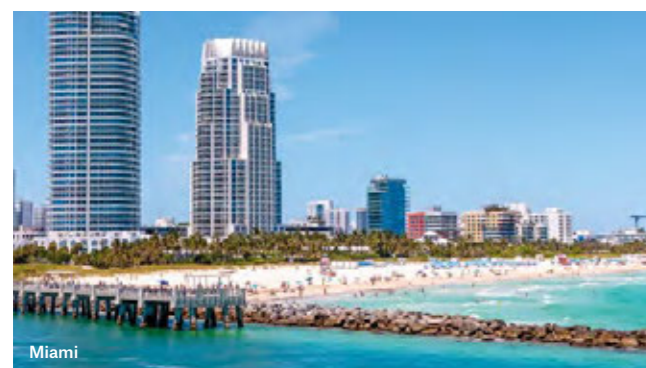

Miami



Charleston

KANADA UND OSTKÜSTE USA – VON KLEINEN STÄDTEN ZU GROSSEN METROPOLEN (KURS NORD)

9-Tage-Expeditionsreise mit MS Fram

PREIS AB 2.190 € P.P.

| Reisetermin | Buchungs-Code | Preise in € p.P. | Kabine | POLAR INNENKABINE | | | | POLAR AUSSENKABINE | | ARKTIS AUSSENKABINE SUPERIOR | | EXPEDITION SUITE | |
|-------------------|---------------|------------------|--------|-------------------|-------|-------|-------|--------------------|-------|------------------------------|--------|------------------|--|
| | | | | I | FJ* | SD | N | U | F | Q | MG | | |
| 01.05.21-09.05.21 | FRNAM2108 | Frühbucher-Preis | DOPPEL | 2.190 | 2.584 | 2.671 | 2.671 | 2.934 | 3.307 | 3.766 | 5.672 | | |
| | | Katalog-Preis | | 2.920 | 3.445 | 3.562 | 3.562 | 3.912 | 4.409 | 5.022 | 7.562 | | |
| | | Frühbucher-Preis | EINZEL | 2.737 | 3.230 | 3.339 | 3.339 | 3.668 | 4.133 | 7.533 | 11.344 | | |
| | | Katalog-Preis | | 3.650 | 4.307 | 4.453 | 4.453 | 4.891 | 5.511 | 10.044 | 15.125 | | |

-10% Kombi-Rabatt: Buchen Sie die Anschlussreise und freuen Sie sich auf eine Ermäßigung von 10%. Mehr auf Seite 250.

*Eingeschränkte/keine Sicht

LEISTUNGEN: Hurtigruten Expeditions-Seereise in der gebuchten Kabinenkategorie • alle Mahlzeiten an Bord inkl. Getränke (Bier und Hauswein, Softdrinks und Wasser in allen Restaurants) • Wasser, Kaffee und Tee ganztägig an Bord verfügbar • Ein umfangreiches Programm an Aktivitäten an Bord und an Land • erfahrenes deutsch-/englischsprachiges Expeditionsteam, das auch Vorträge hält und Aktivitäten an Bord organisiert und begleitet • wind- und regenabweisende Expeditionsjacke • Verleih von Gummistiefeln und Trekkingstöcken.

Mehr Informationen auf Seite 32-33 INKLUSIVLEISTUNGEN und auf hurtigruten.de/inklusiveleistungen

HINWEISE: Preise in € pro Person • Der Frühbucher-Preis ist ein limitiertes Kontingent. Ist das Kontingent erschöpft, gilt der Basis-Preis. Nähere Informationen siehe Seite 247 • Für deutsche Staatsangehörige ist für die Einreise in die USA ein ESTA (Kosten ca. USD 14 p.P.) erforderlich • Alle geplanten Anlandungen sind abhängig von Wetterbedingungen • Änderungen vorbehalten • optionale Aktivitäten teilweise kostenpflichtig • Diese Reise ist für Gäste mit eingeschränkter Mobilität nicht geeignet. Bitte kontaktieren Sie Hurtigruten bei Rückfragen.

AN- UND ABREISEPAKET PREIS AB 1.648 € P.P.
Buchungs-Code: DEXMIAA21/DEXYHZD21

LEISTUNGEN: Flug von Deutschland nach Miami und zurück von Halifax in der Economy-Class • Flughafen und Sicherheitsgebühren sowie Luftverkehrssteuer • Transfer in Miami und Halifax • Hurtigruten Rail & Fly 2. Klasse innerhalb Deutschlands.

HINWEIS: Bitte beachten Sie das Kapitel „Fluginformationen“ auf Seite 248.

13 TAGE MS FRAM

Reisetermin: 04. September 2021
Preis ab 3.490 € p.P.

Kanada und Ostküste USA – Von kleinen Städten zu großen Metropolen

Kurs Süd

Ihre Reise beginnt im kanadischen Halifax. Von hier aus besuchen Sie ruhige, kleine Küstengemeinden in Neuschottland, Maine und Rhode Island. Im Anschluß erleben Sie die großen, pulsierenden Städte an der Ostküste Amerikas.

Tag 1 (04.09.2021) Halifax

Ihre Reise beginnt in der historischen, aber zugleich modernen, lebendigen Hauptstadt Neuschottlands. Wir empfehlen Ihnen, ein oder zwei zusätzliche Tage im Rahmen eines Vorprogramms hier zu verbringen, bevor Sie an Bord von MS Fram gehen.

Tag 2 (05.09.2021) Yarmouth

(ganztäglich) Entdecken Sie die Mischung aus der traditionellen anglo-schottischen und französischen Kultur. In Yarmouth befindet sich auch die größte Fischereiflotte Kanadas.
FÜR SIE INKLUSIVE: *Geführter Stadtrundgang durch Yarmouth*

Tag 3 (06.09.2021) Eastport

(ganztäglich) Bummeln Sie durch die Altstadt mit ihren Geschäften, Restaurants und Cafés. Der einheimische Stamm der Passamaquoddy nennt Moose Island seit mindestens 10.000 Jahren seine Heimat. In dieser Region sind auch Robben, Adler und Wale beheimatet.
FÜR SIE INKLUSIVE: *Aktivität mit dem Expeditionsteam*

Tag 4 (07.09.2021) Bar Harbor

(ganztäglich) Bar Harbor, umgeben vom Acadia Nationalpark, ist im Herbst einfach überwältigend. Einige der besten

Seafood-Restaurants der Region sind hier zu finden.
FÜR SIE INKLUSIVE: *Stadtführung mit Rückblick in das viktorianische Zeitalter*

Tag 5 (08.09.2021) Rockland

(ganztäglich) Verbringen Sie den Tag in dieser kleinen Küstentadt in der Bucht von Penobscot, die wie viele andere Orte in Maine mit der Hummerfischerei bekannt geworden sind. Heute haben sich hier Boutiquen, feine Restaurants und Kunstgalerien von Weltklasse angesiedelt.
FÜR SIE INKLUSIVE: *Fahrt zum Leuchtturm und Spaziergang durch die Natur*

Tag 6 (09.09.2021) Boston

(ganztäglich) Tauchen Sie ein in eine der bedeutendsten Städte der Welt. Als Heimat legendärer Sportmannschaften bewahrt die facettenreiche Stadt Boston ihre Traditionen und gilt als eine Schatzkammer des amerikanischen Amerikas. Der Freedom Trail präsentiert die Geschichte des Revolutionskriegs, der hier seine Wurzeln hatte.
FÜR SIE INKLUSIVE: *Spaziergang auf dem historischen Freedom Trail*

Tag 7 (10.09.2021) Newport

(halbtäglich) Werfen Sie einen Blick auf die goldene Ära der USA entlang



Die Karte zeigt die geplante Route. Je nach Wetterbedingungen bestimmt der Kapitän den tatsächlichen Reiseverlauf.

des Ocean Drive, der von opulenten Palastvillen gesäumt ist. Sie können auch das nahe gelegene Fort Adams erkunden – die größte Küstenbefestigung Amerikas.
FÜR SIE INKLUSIVE: *Geführte Klippenwanderung*

Tag 8 (11.09.2021) New York City

(ganztäglich) Wir fahren in den Hafen von Manhattan – direkt vorbei an der berühmten Freiheitsstatue. Bestaunen Sie die Skyline der Metropole, lassen Sie sich vom Central Park begeistern oder blicken Sie vom Empire State Building aus über die Stadt. Erkunden Sie die den „Big Apple“ auf eigene Faust oder auf einem unserer optionalen Ausflüge.
FÜR SIE INKLUSIVE: *Shuttle Service zum Central Park*

Tag 9-10 (12.-13.09.2021) Auf See

Das Expeditionsteam bietet Ihnen interessante Vorträge. Erfahren Sie mehr über die Expeditionsfotografie, verbringen Sie Zeit an Deck um die frische Seeluft zu genießen oder halten Sie Ausschau nach Wildtieren während wir die Küste entlangfahren.

Tag 11 (14.09.2021) Charleston

(ganztäglich) Charleston gilt als einer der größten historischen Schätze Amerikas. Genießen Sie die Stadt mit ihren malerischen

Kopfsteinpflasterstraßen. Erkunden Sie die Stadt und ihre historischen Sehenswürdigkeiten in Eigenregie oder nehmen Sie an einem unserer optionalen Ausflüge teil.
FÜR SIE INKLUSIVE: *Strandreinigung mit dem Expeditionsteam*

Tag 12 (15.09.2021) Auf See
Entspannen Sie sich, während wir weiter nach Süden fahren. Werden Sie aktiv in unserem Fitnessraum mit Panoramablick oder entspannen Sie sich in einem der Außenwhirlpools des Schiffes.

Tag 13 (16.09.2021) Miami

Unsere Expeditionsreise endet in Miami. Hier erleben Sie einen Mix der Kulturen von South Beach bis Little Havana. Oder machen Sie einen Ausflug in den nahe gelegenen Everglades-Nationalpark – vielleicht möchten Sie ja im Rahmen eines optionalen Nachprogramms ein paar zusätzliche Tage hier verbringen, bevor Sie die Heimreise antreten?

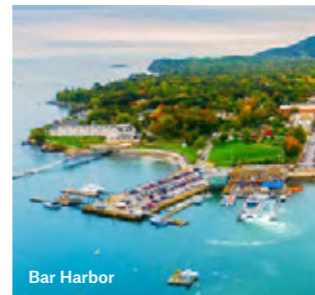

Boston



Rockland



Miami

Inklusive

- Erkundungstouren mit dem Expeditionsteam
- Vortragsprogramm
- Fahrten im Landungsboot
- Mal- und Zeichenkurse
- Fotokurse
- Wissenschaftliche Aktivitäten
- Vogelbeobachtung

Optionale Ausflüge

- Tusket Island (Yarmouth)
- Stadtrundgang (Eastport)
- Ausfahrt mit dem Hummerboot Lulu (Bar Harbor)
- Vogelbeobachtung an der Küste von Maine
- Camden Hills State Park - Wanderung am Bald Rock Mountain (Rockland)
- Besuch des Geländes der Harvard University in Begleitung eines Harvard-Studenten (Boston)
- Ausflug zum Fenway Park Baseballstadion mit Aufenthalt im Batting Cage (Boston)
- Walbeobachtung im Nationalpark Stellwagen Bank Marine Sanctuary (Boston)
- Leuchtturm auf Rose Island & Hafenrundfahrt (Newport)
- Malerisches Newport & Fort Adams (Newport)
- Leben wie ein New Yorker
- Wahrzeichen von Big Apple (New York)
- Mit dem Helikopter über New York
- Fossiljagd (Charleston)

Mehr auf hurtigruten.de/ausfluege

KANADA UND OSTKÜSTE USA – VON KLEINEN STÄDTEN ZU GROSSEN METROPOLEN (KURS SÜD)

13-tägige Expeditionsreise mit MS Fram

PREIS AB 3.490 € P.P.

| Reisetermin | Buchungs-Code | Preise in € p.P. | Kabine | POLAR INNENKABINE | | POLAR AUSSENKABINE | | ARKTIS AUSSENKABINE SUPERIOR | | EXPEDITION SUITES | |
|-------------------|---------------|------------------|--------|-------------------|-------|--------------------|-------|------------------------------|-------|-------------------|--------|
| | | | | I | FJ* | SD | N | U | F | Q | MG |
| 04.09.21-16.09.21 | FRNAM2119 | Frühbucher-Preis | DOPPEL | 3.490 | 4.118 | 4.257 | 4.257 | 4.676 | 5.270 | 6.002 | 9.039 |
| | | Katalog-Preis | | 4.653 | 5.490 | 5.677 | 5.677 | 6.235 | 7.026 | 8.003 | 12.052 |
| | | Frühbucher-Preis | EINZEL | 4.362 | 5.147 | 5.322 | 5.322 | 5.845 | 6.587 | 12.005 | 18.078 |
| | | Katalog-Preis | | 5.816 | 6.863 | 7.096 | 7.096 | 7.794 | 8.783 | 16.007 | 24.104 |

-10% Kombi-Rabatt: Buchen Sie die Anschlussreise und freuen Sie sich auf eine Ermäßigung von 10%. Mehr auf Seite 250.

*Eingeschränkte/keine Sicht

LEISTUNGEN: Hurtigruten Expeditions-Seereise in der gebuchten Kabinenkategorie • alle Mahlzeiten an Bord inkl. Getränke (Bier und Hauswein, Softdrinks und Wasser in allen Restaurants) • Wasser, Kaffee und Tee ganztägig an Bord verfügbar • Ein umfangreiches Programm an Aktivitäten an Bord und an Land • erfahrene deutsch-/englischsprachiges Expeditionsteam, das auch Vorträge hält und Aktivitäten an Bord organisiert und begleitet • wind- und regenabweisende Expeditionsjacke • Verleih von Gummistiefeln und Trekkingstöcken.
Mehr Informationen auf Seite 32-33 INKLUSIVLEISTUNGEN und auf hurtigruten.de/inklusiveleistungen

HINWEISE: Preise in € pro Person • Der Frühbucher-Preis ist ein limitiertes Kontingent. Ist das Kontingent erschöpft, gilt der Basis-Preis. Nähere Informationen siehe Seite 247 • Für deutsche Staatsangehörige ist für die Einreise in die USA ein ESTA (Kosten ca. USD 14 p.P.) und für die Einreise nach Kanada ein eTA erforderlich (Kosten ca. CAD 7 p.P.) • Alle geplanten Anlandungen sind abhängig von Wetterbedingungen • Änderungen vorbehalten • optionale Aktivitäten teilweise kostenpflichtig • Diese Reise ist für Gäste mit eingeschränkter Mobilität nicht geeignet. Bitte kontaktieren Sie Hurtigruten bei Rückfragen.

AN- UND ABREISEPAKET PREIS AB 1.648 € P.P.
Buchungs-Code: DEXYHZA21/DEXMIAD21

LEISTUNGEN: Flug von Deutschland nach Halifax und zurück von Miami in der Economy-Class • Flughafen und Sicherheitsgebühren sowie Luftverkehrssteuer • Transfer in Halifax und Miami • Hurtigruten Rail & Fly 2. Klasse innerhalb Deutschlands.

HINWEIS: Bitte beachten Sie das Kapitel „Fluginformationen“ auf Seite 246.

KARIBIK & MITTEL- AMERIKA

Die Karibik und Mittel- amerika mit Hurtigruten entdecken.

Schätze unter der Sonne
Genießen Sie das traumhafte tropische Klima, während wir die einzigartig schöne Natur erleben, Zeugnisse großer Zivilisationen entdecken und die Lebensräume der karibischen und mittelamerikanischen Tierwelt erkunden.

Goldene Strände und blaue Gewässer

Schwimmen und schnorcheln Sie im azurblauen Wasser, dazu feine Sandstrände und viel Sonne. Halten Sie immer wieder Ausschau nach der reichhaltigen Tierwelt auf dieser unvergesslichen Expeditionsreise, die uns zu den versteckten Kultur- und Naturschätzen führt.

Nachhaltig und aktiv

Nachhaltigkeit, Kultur und Bildung stehen bei Hurtigruten immer im Vordergrund. Der Respekt vor der Natur begleitet jede unserer Expeditionsreisen. Erweitern Sie Ihr Wissen im Science Center, entspannen Sie bei Yoga an Deck oder genießen Sie die Whirlpools auf unserer Fahrt durch die schönsten Gewässer der Welt.

Karibik & Mittelamerika –
welches Abenteuer möchten
Sie erleben?

USA

San Diego

Ensenada

Isla San Esteban

Isla Santa Catalina

Loreto

Isla San José

Isla San Francisco

La Paz



YOGA UND WELLNESS

Die warmen Gewässer sowie das milde Klima der Karibik und Mittelamerikas machen diese Expedition zu einem entspannten Erlebnis. Freuen Sie sich auf faszinierende Orte, eine unglaubliche Tierwelt sowie auf Yoga- und Meditationskurse mit einem professionellen Lehrer. Tanken Sie dabei Energie für viele spannende Abenteuer an Land.

Puerto Vallarta

Relaxen Sie im mexikanischen Badeort und schlendern Sie über die hübsche Strandpromenade von El Malecón mit ihren Skulpturen lokaler und internationaler Künstler.



KLEINE SCHIFFE AUF GROSSER EXPEDITION

Erleben Sie ein tropisches Paradies aus abgelegenen Inseln, exotischen Tieren und Kulturen – auf einer nachhaltigen Expeditionsreise.



Isla de Providencia

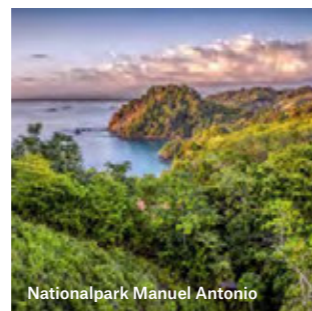

Nationalpark Manuel Antonio



Quepos

Das Tor zum Nationalpark Manuel Antonio: Erkunden Sie einige der vielen Wanderwege durch den Regenwald und die Mangroven sowie weiße Sandstrände und Korallenriffe.

GOLF VON MEXIKO



Cozumel

Corn Islands

In Nicaragua liegt eins der letzten unberührten Paradiese der Karibik: Die Bewohner von Great Corn Island verdienen ihr Einkommen hauptsächlich mit Hummerfang.

Isla de Utila

HONDURAS

NICARAGUA

COSTA RICA

San Juan Del Sur

Quepos



© SHUTTERSTOCK

Inagua-Inseln

Das Paradies für Vogelbeobachter beheimatet 140 verschiedene Arten exotischer Vögel, darunter über 80.000 Flamingos, der Nationalvogel der Bahamas.

ATLANTISCHER OZEAN

Miami

Nassau

Isla de Providencia

Providencia ist ein ökologisch bedeutendes Reservat mit Korallenriffen, kleinen Buchten, Mangroven, Lagunen und tropischem Trockenwald. Die Artenvielfalt der Insel zählt weltweit zu einer der größten.

KARIBISCHES MEER

Isla de Providencia

JAMAICA

Port Antonio

Erforschen Sie Jamaicas wahre Kultur und Natur. Wandern Sie durch den Dschungel zu den atemberaubenden Reach Falls und der berühmten Blauen Lagune.

San Andrés Island

Corn Islands

Bocas del Toro

Buchten und Tausende Inselchen bilden diese Inselgruppe, die wie aus der Zeit gefallen scheint. Hier bieten sich tropische Strände und viele Gelegenheiten zum Tauchen und Schnorcheln.

Puerto Limón

Bocas del Toro

PANAMA

Golfito

Cébaco Island

Golfito

Gehen Sie an Land und genießen Sie die goldenen Strände oder eine der vielen Wassersportmöglichkeiten, die sich in der herrlichen Bucht bieten. Auch der Besuch im nahe gelegenen Nationalpark Piedras Blancas ist sehr empfehlenswert.

Bahia Solano

KOLUMBIEN

Panamakanal

Die künstlich angelegte, 82 Kilometer lange Wasserstraße verbindet den Atlantik mit dem Pazifik und zählt zu den Wunderwerken der Neuzeit.



© HURTRIGGUTEN

Glück aus Sonne und Strand

„Unsere Expeditionsreisen in die Karibik und nach Mittelamerika sind bei den Gästen sehr beliebt, weil wir neben den bekannten Häfen auch Kurs auf kleinere Inseln nehmen, die von größeren Schiffen nicht angelaufen werden können. Und wir verbringen dort ganze Tage, damit genug Zeit zum Entspannen und Entdecken bleibt. Weniger Schiffe bedeutet weniger Tourismus: Als unser Gast erleben Sie die Inseln mit ihrer authentischen Atmosphäre. Nicaraguas Corn Island ist bekannt für weiße Sandstrände, die nicht überlaufen sind. Dort gibt es ein wunderbares Strandrestaurant, das köstlichen Hummer serviert, der mit lokalen Gewürzen zubereitet ist. Sie können aber auch zwischen vielen anderen spannenden Aktivitäten auswählen. Besonders beliebt ist das Schnorcheln im kristallklaren Wasser rund um die herrlichen Riffe inmitten farbenfroher Fische. Ich mache das gerne, es ist jedes Mal außergewöhnlich.“

Vibeke Anita Martinsen
Chief Purser, MS Fram

Expeditionsteam

Mittelamerika

Begleiten Sie uns auf Anlandungen und Wanderungen, hören Sie die Vorträge und erfahren Sie mehr über Kulturen, Tierwelt und Geologie der Karibik und Mittelamerikas. Sonne und Sandstrände laden zum Entspannen ein.

Die Mitglieder unserer internationalen Expeditionsteams sprechen englisch, deutsch sowie skandinavische Sprachen. Auf dieser Seite lernen Sie einige von ihnen kennen, das Team kann aber je nach Reise variieren.



Steffen Biersack, Deutschland
Expeditionsleiter

Steffen war erst Polizist in Berlin, bis er sich entschloss, Geologie zu studieren. Mit einem frischen Abschluss als Dozent bewarb er sich bei Hurtigruten. Seitdem wurde seine Verbindung zu Hurtigruten immer enger. Jedes Mal, wenn er das Funkeln in den Augen der Gäste beim Verlassen des Schiffs sieht, weiß er, dass er und sein Team alles richtig gemacht haben.



Tessa Van Drie, Niederlande
Expeditionsleiterin

Die gebürtige Niederländerin Tessa, die auch deutsch spricht, hat einen Master-Abschluss in Physischer Geographie von der Universität Utrecht. Sie arbeitete zwei Jahre in Mittel- und Südamerika, unter anderem als Reiseführerin, und bereiste viele Länder dieses spannenden Kontinents. Mittlerweile lebt Tessa in Norwegen und verbringt ihre Freizeit mit Kajakfahren, Wandern und Skifahren. Tessa arbeitet seit 2011 als Dozentin an Bord von Hurtigruten.



Judith Heinrich, Deutschland
Expeditions-koordinatorin

In Deutschland aufgewachsen, absolvierte Judith ihren Master in Tourismus und Betriebswirtschaft in Großbritannien. Ihre Arbeit führte sie nach Mauritius, Skandinavien, Costa Rica und Chile. Zurück in Deutschland wurde sie Produktmanagerin für Expeditions-Seereisen. Bei Hurtigruten hat sie die Möglichkeit, ihre umfangreiche Reiseerfahrung und ihr Fachwissen an die Gäste weiterzugeben.



Luciano Gálvez Martínez, Chile
Lektor/Naturforscher

Luciano wurde in Santiago geboren, Patagonien ist seine Heimat. Er ist studierter Übersetzer sowie Konferenzdolmetscher und arbeitete mehrere Jahre als Reiseleiter in Torres del Paine sowie rund um Kap Hoorn. Zu seinen Leidenschaften zählen die Musik und die patagonische Natur. Seinen Gästen unvergessliche Reiseerlebnisse zu bieten, liegt ihm besonders am Herzen.



Miguel Rodríguez-Gironés, Spanien
Lektor/Biologe

Miguels Sehnsucht nach unberührter Natur veranlasste ihn, seine wissenschaftliche Arbeit in den Bereich der Evolutionsforschung zu verlegen. Das brachte ihn dazu, auf 30 Meter hohe Bäume im bolivianischen Regenwald zu klettern, Elefantenmist in Sri Lanka zu waschen und Pinguine auf Deception Island zu studieren. Neben der Arbeit an seinen Forschungsprojekten, segelt er oder wandert er und teilt seine Leidenschaft für Natur und Tierwelt gern mit anderen.

AKTIVITÄTEN

Begleiten Sie uns auf viele spannende, im Preis inbegriffene sowie optionale Aktivitäten – zu Land und zu Wasser. Unabhängig von Ihrem Fitness-Level oder Ihren Interessen finden Sie immer etwas, das genau zu Ihnen passt. Entdecken Sie Mittelamerika ganz nach Ihrem Geschmack.

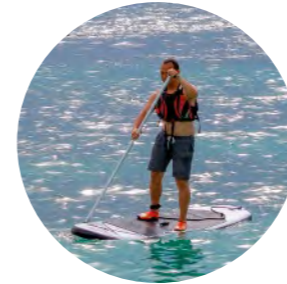

STAND-UP PADDLING*/
SCHNORCHELN*



KAJAK-TOUREN*



WANDERUNGEN



LANDAUSFLÜGE*



VOGELBEOBACHTUNGEN



SCIENCE CENTER



YOGA- UND WELLNESSKURSE*



VORLESUNGEN

* Optionale Aktivitäten

TIERWELT

Mittelamerika ist Heimat einer spektakulären Vielfalt an Wildtieren, von riesigen Walen bis hin zur farbenprächtigen Tierwelt im Dschungel. Wir erkunden eine Vielzahl dieser Ökosysteme und bieten die Möglichkeit, zahlreiche Arten zu beobachten.



DELFINE

Häufiger Begleiter unserer Schiffe: etliche Delfine unterschiedlicher Arten können meist von Deck aus gesichtet werden.



WALE

Die Saison für Walbeobachtung geht von Juli bis Oktober und Dezember bis Februar. Buckelwale werden am häufigsten gesehen.



LEGUANE

Einige Leguane können bis zu 30 Zentimeter lang werden und bis zu neun Kilogramm auf die Waage bringen.



AFFEN

Spinnen-, Kapuziner- und Brüllaffen sind in den Regenwäldern von Mexiko und Mittelamerika weitverbreitet.



FAULTIERE

Faultiere sind dafür bekannt, dass sie sich langsam bewegen und kopfüber in den Bäumen der tropischen Regenwälder hängen.



VÖGEL

Auf unseren Reisen ist die Vogelwelt allgegenwärtig. Von Papageien und Kolibris im Dschungel bis hin zu den riesigen Kondoren und Pelikanen.



SCHILDKRÖTEN

Die anmutig langsame Lederschildkröte sowie Grüne Meeres- und Echte Karettschildkröten bewohnen die Gewässer entlang unserer Routen.



FISCHE

Die Meerestierwelt in diesem Gebiet umfasst mehr als 700 Fischarten, darunter Walhaie und Thunfische.

9 TAGE MS ROALD AMUNDSEN

Reisetermin: 14. April 2021
Preis ab € 2.790 p.P.

Ecuador, Panama, Costa Rica – entlang der Pazifikküste Mittelamerikas

Entdecken Sie einige der charmanten Küstenstädte Ecuadors, besuchen Sie die abgelegene Insel Cébaco vor der Küste Panamas und freuen Sie sich auf Golfito und Quepos, um die nahe gelegenen Nationalparks zu erkunden.

Tag 1 (14.04.2021) Guayaquil
Übernachten Sie im pulsierenden Guayaquil oder reisen Sie ein paar Tage früher an, um im Rahmen eines Vorprogramms das mystische Machu Picchu oder die einzigartigen Galapagosinseln zu erkunden.

Tag 2 (15.04.2021) Guayaquil (Einschiffung)
Begleiten Sie uns nach dem Frühstück auf eine geführte Bus-Tour mit den Höhepunkten der Stadt und viel Wissenswertem über die lokale Geschichte. Die Tour endet am Anleger, wo Sie an Bord von MS Roald Amundsen gehen.

Tag 3 (16.04.2021) Puerto Bolívar (ganztäglich)
Machen Sie einen optionalen Ausflug zu einer Bio-Bananenplantage: Lernen Sie den besonderen Anbauprozess bei klassischer Musik kennen. Alternativ können Sie Kolibris, Falken und Sittiche im Reservat Buenaventura beobachten.

Tag 4 (17.04.2021) Manta (ganztäglich)
Bummeln Sie durch die geschäftige Hafenstadt Manta mit seinen präkolumbianischen Kunstwerken. Oder besichtigen Sie auf einem Ausflug das nahe gelegene Montecristi, wo traditionelle Panamahüte von Hand geflochten werden.
FÜR SIE INKLUSIVE:
Vorführung handgemachter Panamahüte

Tag 5 (18.04.2021) Auf See
Hören Sie spannende Vorträge, erlernen Sie die Grundlagen der Expeditionsfotografie oder nehmen Sie an einem Yoga- und Meditationskurs teil. Halten Sie bei frischer Seeluft an Deck Ausschau nach Wildtieren.

Tag 6 (19.04.2021) Cébaco Island (ganztäglich)
Cébaco, drittgrößte Insel Panamas, wird von den meisten Kreuzfahrtschiffen nicht angefahren. Hier liegen ruhige und traditionelle Dörfer – genießen Sie die traumhaften

Möglichkeiten zum Schnorcheln und Fischen.

Tag 7 (20.04.2021) Golfito (ganztäglich)
Wandern Sie durch den Regenwald im Naturschutzgebiet Piedras Blancas und entdecken Sie tropische Vögel, Wasserfälle und sogar Faultiere.

FÜR SIE INKLUSIVE:
Stadtrundfahrt und Marimba-Show

Tag 8 (21.04.2021) Quepos (ganztäglich)
Wir legen im kleinen Hafen von Quepos an. Besuchen Sie den Nationalpark Manuel Antonio und staunen Sie über Mangroven, Lagunen, Strände, Korallenriffe, den Regenwald sowie etwa 184 Vogel- und 109 Säugetierarten.

FÜR SIE INKLUSIVE:
Folklore-Tanzshow

Tag 9 (22.04.2021) Puntarenas
Hier endet Ihre Reise. Wie wäre es mit einem optionalen Nachprogramm vor der Heimreise? Zum Beispiel im Nationalpark Manuel Antonio oder mit einer Übernachtung in San José inklusive Boots-Tour im Dschungel.



Die Karte zeigt die geplante Route. Je nach Wetterbedingungen bestimmt der Kapitän den tatsächlichen Reiseverlauf.

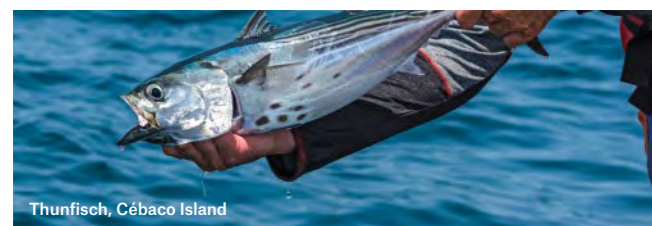

Thunfisch, Cébaco Island



Quepos

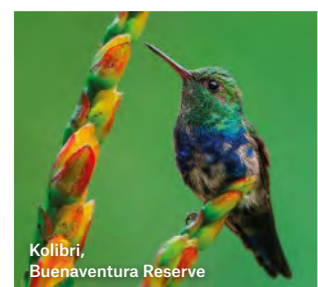

Kolibri, Buenaventura Reserve



Kapuzineraffe



Schnorchel-Abenteuer, Costa Rica

Inklusive

- Erkundungstouren mit dem Expeditionsteam
- Vortragsprogramm
- Anlandungen
- Fahrten im Landungsboot
- Mal- und Zeichenkurse
- Fotokurse
- Wissenschaftliche Aktivitäten
- Vogelbeobachtung
- Yoga- und Meditationskurs

Optionale Ausflüge

- Die Höhepunkte von Manta und Montecristi (Manta)
- Zum „High Tea in Ecuador (Manta)
- Naturkundliche Führung im Páramo-Wald (Manta)
- Piedras-Blancas-Nationalpark (Golfito)
- Naturwanderung im Tier-Schutzgebiet (Golfito)
- Meerestierbeobachtung und Schnorcheln (Golfito)
- Die Steinkugeln von Costa Rica – ein UNESCO-Welterbe (Golfito)
- Kajak-Tour im Dschungel (Golfito)
- Canopy-Tour (Quepos)
- Naturwanderung und Wasserfall (Quepos)
- Damas-Mündung und Mangroven-Boots-Tour (Quepos)
- Nationalpark Manuel Antonio (Quepos)
- Kajakfahren, Stand up Paddling, Schnorcheln

Mehr auf hurtigruten.de/ausfluege

ECUADOR, PANAMA, COSTA RICA – ENTLANG DER PAZIFIKKÜSTE MITTELAMERIKAS

9-Tage-Expeditionsreise mit MS Roald Amundsen

PREIS AB 2.790 € P.P.

| Reisetermin | Buchungs-Code | Preise in € p.P. | Kabinen-Kategorie | POLAR AUSSENKABINE | | ARKTIS AUSSENKABINE SUPERIOR | | | | EXPEDITION SUITE | | | | | | | |
|-------------------|---------------|------------------|-------------------|--------------------|-------|------------------------------|-------|------------|-------|------------------|-------|------------|--------|--------|--------|--------|--------|
| | | | | RS | RR | ohne Balkon | | mit Balkon | | ohne Balkon | | mit Balkon | | | | | |
| | | | | | | TT | TY | XTJ* | XT | XTD | XY | MF | MB | ME | MD | MC | MA |
| 14.04.21-22.04.21 | AMSOU2107 | Frühbucher-Preis | DOPPEL | 2.790 | 2.997 | 3.308 | 3.308 | 3.515 | 3.644 | 3.644 | 3.644 | 4.135 | 5.739 | 4.317 | 4.860 | 5.894 | 7.550 |
| | | Katalog-Preis | | 3.653 | 3.929 | 4.342 | 4.342 | 4.618 | 4.791 | 4.791 | 4.791 | 5.446 | 7.584 | 5.688 | 6.412 | 7.791 | 9.999 |
| | | Frühbucher-Preis | EINZEL | 3.517 | 3.776 | 4.164 | 4.164 | 4.422 | 4.584 | 4.584 | 4.584 | 8.147 | 11.355 | 8.509 | 9.596 | 11.665 | 14.976 |
| | | Katalog-Preis | | 4.595 | 4.940 | 5.457 | 5.457 | 5.802 | 6.018 | 6.018 | 6.018 | 10.769 | 15.045 | 11.251 | 12.700 | 15.459 | 19.874 |

-10% Kombi-Rabatt: Buchen Sie die Anschlussreise und freuen Sie sich auf eine Ermäßigung von 10%. Mehr auf Seite 250.

*Eingeschränkte Sicht

LEISTUNGEN: Hurtigruten Expeditions-Seereise in der gebuchten Kabinenkategorie • alle Mahlzeiten an Bord inkl. Getränke (Bier und Hauswein, Softdrinks und Wasser in allen Restaurants) • Wasser, Kaffee und Tee ganztägig an Bord verfügbar • Anlandungen mit Landungsbooten und ein umfangreiches Programm an Aktivitäten an Bord und an Land • erfahrenes deutsch-/englischsprachiges Expeditionsteam, das auch Vorträge hält und Aktivitäten an Bord und an Land organisiert und begleitet • wind- und regenabweisende Expeditionsjacke • Verleih von Gummistiefeln und Trekkingstöcken • 1x U/F in Guayaquil vor der Expeditionsreise • Transfer vom Hotel zum Schiff inklusive geführter Bus-Tour in Guayaquil.
Mehr Informationen auf Seite 32-33 INKLUSIVLEISTUNGEN und auf hurtigruten.de/inklusiveleistungen

HINWEISE: Preise in € pro Person • Der Frühbucher-Preis ist ein limitiertes Kontingent. Ist das Kontingent erschöpft, gilt der Basis-Preis. Nähere Informationen siehe Seite 247 • Alle geplanten Anlandungen sind abhängig von Wetterbedingungen • Änderungen vorbehalten • optionale Aktivitäten teilweise kostenpflichtig • Diese Reise ist für Gäste mit eingeschränkter Mobilität nicht geeignet. Bitte kontaktieren Sie Hurtigruten bei Rückfragen.

AN- UND ABREISEPAKET PREIS AB 1.748 € P.P.
Buchungs-Code: DEXGYEA21/DEXSJOD21

LEISTUNGEN: Flug nach Guayaquil und zurück von San José • Flughafen- und Sicherheitsgebühren sowie Luftverkehrssteuer • Transfers in Guayaquil und von Puntarenas nach San José • Hurtigruten Rail & Fly 2. Klasse innerhalb Deutschlands.
HINWEIS: Bitte beachten Sie das Kapitel „Fluginformationen“ auf Seite 246.

15 TAGE MS ROALD AMUNDSEN

Reisetermin: 21. April 2021
Preis ab 3.491 € p.P.

Mittelamerika – von der Küste Costa Ricas zur Baja California

Freuen Sie sich auf eine Expeditions-Seereise entlang der Pazifikküste von Mittelamerika bis nach Kalifornien. Besuchen Sie abgelegene Städte, erleben Sie traumhafte Strände, entdecken Sie die Tierwelt, relaxen Sie beim Yoga an Bord und erkunden Sie die reiche und vielfältige Natur.



Tag 1 (21.04.2021) San José
Übernachten Sie in Costa Ricas farbenfroher Hauptstadt, die im Volksmund auch „Chepe“ genannt wird. Besichtigen Sie Parks, Museen und Kunstgalerien. Vielleicht möchten Sie etwas früher anreisen, um den Nationalpark Manuel Antonio im Rahmen eines Vorprogramms zu erforschen.

Straßenmalereien – und die Geschichte dazu wird im Museo Histórico de la Revolución lebendig.

Tag 8-9 (28.-29.04.2021) Auf See
Tage auf See sind Tage der Entspannung. Hören Sie spannende Vorträge des Expeditionsteams, halten sie Ausschau nach Wildtieren, nehmen Sie an unseren Yoga-kursen und am Wellness-Programm teil oder genießen Sie die frische Seeluft an Deck.

Tag 12 (02.05.2021) Cabo San Lucas (ganztägig)
Staunen Sie über El Arco am Playa del Amor. An der Südspitze der Baja California kann man in kristallklarem Wasser schwimmen und schnorcheln, mit etwas Glück Karakara-Vögel, Seelöwen, Rochen oder Haie sichten – und alles bei sonnigstem Wetter.

Tag 2 (22.04.2021) Puntarenas (Einschiffung)
Frühstück im Hotel. Machen Sie anschließend eine Bootsfahrt auf dem Tárcoles: Sehen Sie Mangrovenwälder, die über 250 verschiedene Vogelarten und Krokodile beheimaten. Dann geht es weiter nach Puntarenas, wo MS Roald Amundsen auf Sie wartet.

Tag 5 (25.04.2021) Acajutla (ganztägig)
Erkunden Sie El Salvadors bedeutendsten Hafen für den Kaffee-Export. Am Strand von Los Cabanos werden hervorragende Meeresfrüchte angeboten. Schnorcheln Sie am 157 Kilometer langen Korallenriff und staunen Sie über den eindrucksvollen Vulkan Izalco.

Tag 10 (30.04.2021) Puerto Vallarta (ganztägig)
Eins der interessantesten Reiseziele an der Küste Mexikos: Schlendern Sie über die Strandpromenade mit ihren Skulpturen lokaler und internationaler Künstler. Wer Souvenirs und Mitbringsel sucht, wird auf den beiden großen öffentlichen Märkten fündig.

Tag 13-14 (03.-04.05.2021) Auf See
Zwei weitere angenehme Tage auf See, während wir nach Norden fahren. Seien Sie dabei, wenn das Expeditionsteam die Reise Revue passieren lässt, bevor wir unser endgültiges Ziel, San Diego, erreichen.

Tag 3 (23.04.2021) San Juan del Sur (ganztägig)
Lassen Sie sich vom entspannten Rhythmus dieses einst verschlafenen Fischerdorfs treiben. Es ist bekannt für seine sandige, halbmondförmige Bucht und seine sanften grünen Hügel, für gute Fischrestaurants und als Eldorado für Surfer.

Tag 6 (26.04.2021) Puerto Chiapas (ganztägig)
Nach einer Busfahrt erreichen Sie das kosmopolitische Tapachula. Hier mischen sich die Kulturen der Maya und Spanier mit den Einflüssen deutscher, chinesischer und französischer Einwanderer.

Tag 11 (01.05.2021) Auf See
Ein weiterer Tag auf See: Nutzen Sie die vielen Freizeitangebote an Bord, entspannen und meditieren Sie bei einem Yogakurs oder hören Sie einen der zahlreichen Vorträge.

Tag 15 (05.05.2021) San Diego
Hier finden sich herrliche Strände und das vielleicht beste Wetter Amerikas. Besuchen Sie den Balboa Park und kosten Sie die lateinamerikanisch inspirierte Küche. Wir empfehlen Ihnen, ein Nachprogramm zu buchen, um vor der Heimreise noch mehr zu entdecken.

Tag 7 (27.04.2021) Huatulco (ganztägig)
Hier gibt es malerische Buchten, unberührte Strände, geschützte Buchten und ein vielfältiges Meeresleben. Wandern Sie durch geschützte Wälder zu einem einsamen Strand oder schauen Sie sich in diesem ökologischen Paradies eine Kaffeeplantage an.



Tag 4 (24.04.2021) Puerto Corinto (ganztägig)
Fahren Sie mit dem Bus von Puerto Corinto in die ehemalige Hauptstadt León. Hier gibt es von der Revolution inspirierte

Inklusive

- Erkundungstouren mit dem Expeditionsteam
- Vortragsprogramm
- Anlandungen
- Kürzere Wanderungen/Spaziergänge
- Künstlerische Aktivitäten
- Fotokurse
- Wissenschaftliche Aktivitäten
- Vogelbeobachtung
- Yoga- und Meditationskurse

Optionale Ausflüge

- Vulkan Masaya & Aussichtspunkt Catarina (San Juan del Sur)
- Besuch Flor de Caña Rum Distillery (Puerto Corinto)
- Route der Maya (Acajutla)
- Kaffee, Kunsthandwerk und Kolonialstadt (Acajutla)
- Historischer Sansonite – Züge und Traditionen (Acajutla)
- Kajak-, Stand-up-Paddling- und Schnorchel-Abenteuer

Mehr auf hurtigruten.de/ausfluege



El Arco, Cabo San Lucas



Kaffeeplantage

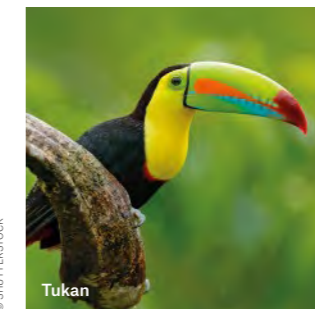

Tukan



Puerto Vallarta

MITTELAMERIKA - VON DER KÜSTE COSTA RICAS ZUR BAJA CALIFORNIA

15-Tage-Expeditionsreise mit MS Roald Amundsen

PREIS AB € 3.491 P.P.

| Reisetermin | Buchungs-Code | Preise in € p.P. | Kabine | POLAR AUSSENKABINE | | ARKTIS AUSSENKABINE SUPERIOR | | | | EXPEDITION SUITE | | | | | | | |
|-------------------|---------------|------------------|--------|--------------------|-------|------------------------------|-------|------------|-------|------------------|-------|------------|--------|--------|--------|--------|--------|
| | | | | RS | RR | ohne Balkon | | mit Balkon | | ohne Balkon | | mit Balkon | | | | | |
| | | | | TT | TY | XTJ* | XT | XTD | XY | MF | MB | ME | MD | MC | MA | | |
| 21.04.21-05.05.21 | AMCAM2108 | Frühbucher-Preis | DOPPEL | 3.491 | 3.745 | 4.127 | 4.127 | 4.382 | 4.541 | 4.541 | 4.541 | 5.145 | 7.117 | 5.367 | 6.035 | 7.307 | 9.343 |
| | | Katalog-Preis | | 4.551 | 4.890 | 5.399 | 5.399 | 5.738 | 5.950 | 5.950 | 6.756 | 9.385 | 7.053 | 7.944 | 9.640 | 12.354 | |
| | | Frühbucher-Preis | EINZEL | 4.431 | 4.749 | 5.226 | 5.226 | 5.544 | 5.743 | 5.743 | 5.743 | 10.124 | 14.068 | 10.569 | 11.905 | 14.449 | 18.520 |
| | | Katalog-Preis | | 5.756 | 6.180 | 6.816 | 6.816 | 7.240 | 7.505 | 7.505 | 7.505 | 13.347 | 18.605 | 13.940 | 15.721 | 19.114 | 24.542 |

-10% Kombi-Rabatt: Buchen Sie die Anschlussreise und freuen Sie sich auf eine Ermäßigung von 10%. Mehr auf Seite 250.

*Eingeschränkte Sicht

LEISTUNGEN: Hurtigruten Expeditions-Seereise in der gebuchten Kabinenkategorie • alle Mahlzeiten an Bord inkl. Getränke (Bier und Hauswein, Softdrinks und Wasser in allen Restaurants) • Wasser, Kaffee und Tee ganztägig an Bord verfügbar • Anlandungen mit Landungsbooten und ein umfangreiches Programm an Aktivitäten an Bord und an Land, die im Preis inbegriffen sind • erfahrenes deutsch-/englischsprachiges Expeditionsteam, das auch Vorträge hält und Aktivitäten an Bord und an Land organisiert und begleitet • kostenlose wind- und regenabweisende Expeditionsjacke • Verleih von Gummistiefeln und Trekkingstöcken • 1x Ü/F in San José vor der Expeditionsreise • Transfer vom Hotel zum Schiff in Puntarenas inkl. einer Dschungel-Boots-Tour und Mittagessen.

Mehr Informationen auf Seite 32-33 INKLUSIVLEISTUNGEN und auf hurtigruten.de/inklusiveleistungen

HINWEISE: Preise in € pro Person • Der Frühbucher-Preis ist ein limitiertes Kontingent. Ist das Kontingent erschöpft, gilt der Basis-Preis. Nähere Informationen siehe Seite 247 • Gelbfieberimpfung erforderlich • Für deutsche Staatsangehörige ist für die Einreise in die USA ein ESTA (Kosten ca. USD 14 p.P.) erforderlich • Alle geplanten Anlandungen sind abhängig von Wetterbedingungen • Änderungen vorbehalten • optionale Aktivitäten teilweise kostenpflichtig • Diese Reise ist für Gäste mit eingeschränkter Mobilität nicht geeignet. Bitte kontaktieren Sie Hurtigruten bei Rückfragen.

AN- UND ABREISEPAKET PREIS AB 1548 € P.P.
Buchungs-Code: DEXSJOA21/DEXSAND21

LEISTUNGEN: Flug nach San José und zurück von San Diego • Flughafen- und Sicherheitsgebühren sowie Luftverkehrssteuer • Transfers in San José und San Diego • Hurtigruten Rail & Fly 2. Klasse innerhalb Deutschlands.

HINWEIS: Bitte beachten Sie das Kapitel „Fluginformationen“ auf Seite 246.

15 TAGE MS ROALD AMUNDSEN/MS FRIDTJOF NANSEN

Reisetermin: 25. September 2021 (MS Roald Amundsen)
Reisetermin: 05. Oktober 2021 (MS Fridtjof Nansen)
Preis ab 4.190 € p.P.

Mittelamerika – versteckte Paradiese und Panamakanal

Route A und Route B

Entdecken Sie die bezaubernden Inseln der Bahamas, Jamaika, die Cayman Islands, Nicaragua und Panama. Unsere Fahrt endet mit der Durchquerung des legendären Panamakanals.

Tag 1 Nassau (Einschiffung)
Einst ein Eldorado für Piraten, wird im pulsierenden Nassau noch immer mit Rum und Zigarren gehandelt. Heute ist die Stadt ein exzellente Einkaufsmeile mit unzähligen Shops und Restaurants. Nehmen Sie sich etwas Zeit, um im Rahmen eines optionalen Vorprogramms mehr zu erkunden, bevor Sie an Bord Ihres Expeditionsschiffs gehen.

Tag 2 Auf See
Verbringen Sie einen angenehmen Tag auf See – auf dem Weg zur Inagua-Inselgruppe. Das Expeditionsteam wird mit seiner Vortragsreihe über die Karibik beginnen. Nutzen Sie das perfekte Wetter für einen Yoga-Workshop an Deck.

Tag 3 Inagua Islands (ganztägig)
Neben etwa 80.000 Flamingos gibt es hier rund 140 verschiedenen Arten exotischer Vögel. Auch Grüne Meeresschildkröten haben hier ihren natürlichen Lebensraum. Erfahren Sie mehr über den Lebensstil der freundlichen Einheimischen.

Tag 4 Cockburn Town (ganztägig)
Die Architektur des 18. Jahrhunderts, die von den Briten und den Einwohnern Bermudas beeinflusst wurde, prägt noch heute die langen Straßen mit ihren alten Laternen. Das Nationalmuseum beherbergt Exponate des Volks der Taino und eine Ausstellung über das

Schiffswrack am Molasses Reef aus dem Jahr 1505. Es ist das älteste bekannte europäischen Wrack auf dem amerikanischen Kontinent.

Tag 5 Auf See
Schließen Sie sich unserem Expeditionsteam für interessante Vorträge an. Erlernen Sie die Grundlagen der Expeditionsfotografie. Verbringen Sie Zeit an Deck und setzen Sie Ihren Yogakurs fort und entspannen Sie sich.

Tag 6 Port Antonio (ganztägig)
Die ruhige Stadt diente in den 1940er-Jahren vielen Prominenten als Tropenparadies. Entdecken Sie die quirligen Märkte, die lauten Straßenhändler und die berühmte Blaue Lagune.

FÜR SIE INKLUSIVE:
Rundgang durch Port Antonio

Tag 7 Montego Bay (ganztägig)
Erfahren Sie warum Christoph Kolumbus diesen Ort „Golf des guten Wetters“ nannte. Treffen Sie Einheimische an den Stränden und verköstigen Sie die üppig dargebotenen Speisen. Oder fahren Sie auf einem Bambusfloß den glitzernden Fluss Martha Brae herunter.

Tag 8 George Town (ganztägig)
Machen Sie eine Tour an Bord eines Glasbodenboots. Sie können auch schnorcheln, tauchen oder sich beim Parasailing durch die Lüfte tragen lassen. Weitere Highlights:



Hinweis: Wir bieten für diese Reise zwei Routen an: Route A mit MS Roald Amundsen und Route B mit MS Fridtjof Nansen. Die Wetterbedingungen werden unsere endgültige Reiseroute bestimmen.

Rum-Brennereien, Restaurants sowie Kunstgalerien – und nicht zu vergessen: zollfreies Einkaufen.

Tag 9 Auf See
Während wir Mittelamerika ansteuern, können Sie diesen Tag auf See ganz in Ruhe erleben. Nutzen Sie die vielfältigen Einrichtungen an Bord, relaxen Sie in unserem Yoga-Workshop oder hören Sie interessante Vorträge.

Tag 10 Isla de Providencia (ganztägig)
Diese winzige Insel in der spanischen Karibik hat traumhaft einsame, goldfarbene Sandstrände und prächtige Korallenriffe. Die UNESCO hat das Gebiet zum Biosphärenreservat erklärt.

FÜR SIE INKLUSIVE:
Tanz- und Artistik-Show mit Calypso und Trommeln

Tag 11 Corn Island (ganztägig)
Wandern Sie auf den Mount Pleasant Hill, von hieraus haben Sie eine spektakuläre Sicht auf den Meeresbusen und die Buchten. Und für Schnorchler verlockend: unberührten Korallenriffe, Hammerhaie, Grüne Meeresschildkröten oder der gefleckte Adlerrochen.

Tag 12 Bocas del Toro (ganztägig)
Im Nationalpark von Bocas del Toro gibt es eine der weltweit größten biologischen Artenvielfalt. Dazu menschenleere Sandstrände, farbenfrohe

Korallenriffe und üppige Regenwälder.
FÜR SIE INKLUSIVE:
Im Wassertaxi zum Strand und Naturwanderweg

Tag 13 San-Blas-Inseln (ganztägig)
Guna-Yala-Indianern sind die einzigen Bewohner der Insel. Sie legen größten Wert auf sanften, also umweltbewussten Tourismus – deshalb gibt es hier keine großen Kreuzfahrtschiffe.

Tag 14 Panamakanal (ganztägig)
Ganz in der Nähe der Stadt Colón fahren wir in den Panamakanal. Sie sitzen sozusagen bei der Durchfahrt des technisch ausgeklügelten Schleusensystems in der ersten Reihe – dabei geht es durch extra angelegte Kanäle und Seen, bis wir schließlich im Pazifischen Ozean ankommen.

Tag 15 Panama-Stadt
Ihre Reise endet in Panama-Stadt. Besuchen Sie die Ruinen der Altstadt, die durch die Verwüstung von Piraten entstanden. Oder Sie wandern auf den Ancón Hill mit Ausblick auf die Wolkenkratzer. Verlängern Sie mit einem Nachprogramm Ihren Aufenthalt in dieser spannenden Region.



Bocas del Toro



Auf Tauchgang, Kaimaninseln



Corn Island



Montego Bay

Inklusive

- Erkundungstouren mit dem Expeditionsteam
- Vortragsprogramm
- Anlandungen
- Kurze Wanderungen/Spaziergänge
- Künstlerische Aktivitäten
- Fotokurse
- Wissenschaftliche Aktivitäten
- Vogelbeobachtung
- Yoga- und Meditationskurse

Optionale Ausflüge

- Bambusfloß-Tour auf dem Rio Grande (Port Antonio)
- Naturwanderung Great Huts (Port Antonio)
- Dschungel-Abenteuer Reach Falls (Port Antonio)
- Abenteuer in den Bergen (Isla Providencia)
- Schnorchel-Tour (Isla Providencia)
- Insel-Tour (Isla Providencia)
- Besuch auf einer nachhaltigen Kakaopflanzung
- Inselausflug Cayo Zapatilla
- Besuch auf einer nachhaltigen Kakaopflanzung (Bocas del Toro)
- Kajak-Tour, Stand up Paddling, Schnorcheln

Mehr auf hurtigruten.de/ausfluege

MITTELAMERIKA – VERSTECKTE PARADIESE UND PANAMAKANAL (ROUTE A UND ROUTE B)

15-Tage-Expeditionsreise mit MS Roald Amundsen/MS Fridtjof Nansen

PREIS AB 4.190 € P.P.

| Reisetermin | Buchungs-Code | Preise in € p.P. | Kabine | POLAR AUSSENKABINE | | ARKTIS AUSSENKABINE SUPERIOR | | | | EXPEDITION SUITE | | | | | | | |
|-------------------|-----------------------|------------------|--------|--------------------|-------|------------------------------|-------|------------|-------|------------------|-------|------------|--------|--------|--------|--------|--------|
| | | | | RS | RR | ohne Balkon | | mit Balkon | | ohne Balkon | | mit Balkon | | | | | |
| | | | | TT | TY | XTJ* | XT | XTD | XY | MF | MB | ME | MD | MC | MA | | |
| 25.09.21–09.10.21 | AMCAME2120 Route A | Frühbucher-Preis | DOPPEL | 4.190 | 4.525 | 5.027 | 5.027 | 5.363 | 5.572 | 5.572 | 5.572 | 6.368 | 8.965 | 6.661 | 7.541 | 11.897 | |
| | | Katalog-Preis | | 5.586 | 6.033 | 6.703 | 6.703 | 7.150 | 7.429 | 7.429 | 7.429 | 8.490 | 11.953 | 8.881 | 10.054 | 12.288 | 15.863 |
| | | Frühbucher-Preis | EINZEL | 5.237 | 5.656 | 6.284 | 6.284 | 6.703 | 6.965 | 6.965 | 6.965 | 12.735 | 17.930 | 13.322 | 15.081 | 18.432 | 23.794 |
| 05.10.21–19.10.21 | FNCAME2123 Route B | Katalog-Preis | | 6.982 | 7.541 | 8.379 | 8.379 | 8.937 | 9.286 | 9.286 | 9.286 | 16.980 | 23.906 | 17.762 | 20.108 | 24.576 | 31.726 |
| | | Frühbucher-Preis | DOPPEL | 4.390 | 4.741 | 5.268 | 5.268 | 5.619 | 5.838 | 5.838 | 5.838 | 6.672 | 9.393 | 6.979 | 7.901 | 9.657 | 12.466 |
| | | Katalog-Preis | | 5.853 | 6.321 | 7.023 | 7.023 | 7.491 | 7.784 | 7.784 | 7.784 | 8.896 | 12.524 | 9.306 | 10.534 | 12.875 | 16.621 |
| | | Frühbucher-Preis | EINZEL | 5.487 | 5.926 | 6.584 | 6.584 | 7.023 | 7.297 | 7.297 | 7.297 | 13.343 | 18.786 | 13.958 | 15.801 | 19.313 | 24.931 |
| | | Katalog-Preis | | 7.316 | 7.901 | 8.779 | 8.779 | 9.364 | 9.730 | 9.730 | 9.730 | 17.791 | 25.048 | 18.610 | 21.068 | 25.750 | 33.241 |

-10% Kombi-Rabatt: Buchen Sie die Anschlussreise und freuen Sie sich auf eine Ermäßigung von 10%. Mehr auf Seite 250.

*Eingeschränkte Sicht

LEISTUNGEN: Hurtigruten Expeditions-Seereise in der gebuchten Kabinenkategorie • alle Mahlzeiten an Bord inkl. Getränke (Bier und Hauswein, Softdrinks und Wasser in allen Restaurants) • Wasser, Kaffee und Tee ganztägig an Bord verfügbar • Anlandungen mit Landungsbooten und ein umfangreiches Programm an Aktivitäten an Bord und an Land • erfahrenes deutsch-/englischsprachiges Expeditionsteam, das auch Vorträge hält und Aktivitäten an Bord und an Land organisiert und begleitet • wind- und regenabweisende Expeditionsjacke • Verleih von Gummistiefeln und Trekkingstöcken.

Mehr Informationen auf Seite 32-33 INKLUSIVLEISTUNGEN und auf hurtigruten.de/inklusiveleistungen

HINWEISE: Preise in € pro Person • Der Frühbucher-Preis ist ein limitiertes Kontingent. Ist das Kontingent erschöpft, gilt der Basis-Preis. Nähere Informationen siehe Seite 247 • Gelbfieberimpfung erforderlich • Alle geplanten Anlandungen sind abhängig von Wetter- und Eisbedingungen • Änderungen vorbehalten • optionale Aktivitäten teilweise kostenpflichtig • Diese Reise ist für Gäste mit eingeschränkter Mobilität nicht geeignet. Bitte kontaktieren Sie Hurtigruten bei Rückfragen.

AN- UND ABREISEPAKET PREIS AB 1.398 € P.P.
Buchungs-Code: DENASA21/DEPTYD21

LEISTUNGEN: Flug nach Nassau und zurück von Panama-Stadt in der Economy-Class • Flughäfen und Sicherheitsgebühren sowie Luftverkehrssteuer • Transfer in Nassau und Panama-Stadt • Hurtigruten Rail & Fly 2. Klasse innerhalb Deutschlands.
HINWEIS: Bitte beachten Sie das Kapitel „Fluginformationen“ auf Seite 246.

10 TAGE MS FRAM
 Reisettermin: 13. April 2021
 Preis ab 2.890 € p.P.

Ecuador und Panama – von den Städten am Pazifik bis zu den Inseln der Karibik

Erkunden Sie die vielfältige Kultur und Kolonialarchitektur entlang der Küste Ecuadors. Durchfahren Sie den Panamakanal vom Pazifischen in den Atlantischen Ozean bis hin zu den prachtvollen karibischen Inseln.



Tag 1 (13.04.2021) Guayaquil
 Übernachten Sie in Ecuadors größter Stadt oder reisen Sie ein paar Tage früher an, um die faszinierenden Galapagosinseln zu erforschen.

Tag 2 (14.04.2021) Guayaquil (Einschiffung)
 Begleiten Sie uns auf einer geführten Bus-Tour mit den Höhepunkten der Stadt und viel Wissenswertem über die lokale Geschichte. Die Tour endet am Anleger, wo Sie an Bord von MS Fram gehen.

Tag 3 (15.04.2021) Puerto Bolivar (ganztägig)
 Machen Sie einen optionalen Ausflug zu einer Bio-Bananenplantage: Lernen Sie den besonderen Anbauprozess bei klassischer Musik kennen. Alternativ können Sie Kolibris, Falken und Sittiche im Reservat Buenaventura beobachten.

Tag 4 (16. April 2021) Manta (ganztägig)
 Bummeln Sie durch die geschäftige Hafenstadt Manta mit seinen präkolumbianischen Kunstwerken. Oder besichtigen Sie auf einem Ausflug das nahe gelegene Montecristi, wo traditionelle Panamahüte von Hand geflochten werden.
FÜR SIE INKLUSIVE:
 Vorführung handgemachter Panamahüte

Tag 5 (17.04.2021) Auf See
 Hören Sie spannende Vorträge, erlernen Sie die Grundlagen der Expeditionsfotografie oder nehmen Sie an einem Yoga- und Meditationskurs teil. Halten Sie bei frischer Seeluft an Deck Ausschau nach Wildtieren.

Tag 6 (18.04.2021) Panama-Stadt (ganztägig)
 Besichtigen Sie die Ruinen

der Altstadt von Panama-Stadt, die vom berühmten Piraten Henry Morgan angegriffen und zerstört wurde. Wandern Sie auf den 200 Meter hohen Ancón-Hügel, um die Aussicht auf das von Wolkenkratzern gesäumte Stadtbild zu genießen.

Tag 7 (19.04.2021) Panamakanal
 In der Nähe von Balboa fahren wir in den legendären Panamakanal. Erleben Sie die Durchfahrt und das ausgeklügelte Schleusensystem hautnah, wenn MS Fram vom Pazifik in den Atlantik gelangt.

Tag 8 (20.04.2021) San-Blas-Inseln (ganztägig)
 Das San-Blas-Archipel glänzt mit abgelegenen Buchten, Inseln und Riffen. Hier wird umweltfreundlicher Tourismus gefördert, große Kreuzfahrtschiffe und

Menschenmassen sind hier nicht erlaubt.

Tag 9 (21.04.2021) Bocas del Toro (ganztägig)
 Auf der Inselgruppe Bocas del Toro gibt es menschenleere Strände, lebendige Korallenriffe und üppige Regenwälder. Dies ist einer der biologisch vielfältigsten Orte weltweit und gleichzeitig die Heimat von Panamas erstem Meeres-Nationalpark.
FÜR SIE INKLUSIVE:
 Bootsausflug nach Solarte Island oder Bastimentos Island

Tag 10 (22.04.2021) Colón
 Ihre Expeditionsreise endet in der Hafenstadt Colón an der Atlantik-Einfahrt in den Panamakanal. Wir empfehlen Ihnen mit einem optionalen Nachprogramm noch mehr von der Region zu entdecken.

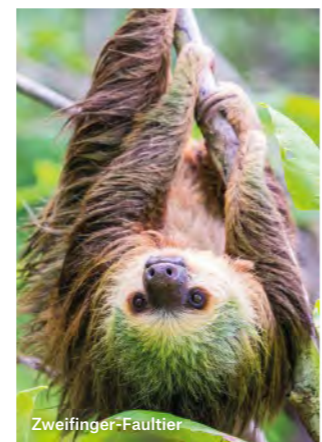

- Inklusive**
- Erkundungstouren mit dem Expeditionsteam
 - Vortragsprogramm
 - Anlandungen
 - Fahrten im Landungsboot
 - Kürzere Wanderungen
 - Mal- und Zeichenkurse
 - Fotokurse
 - Wissenschaftliche Aktivitäten
 - Vogelbeobachtung
 - Yoga- und Meditationskurs

- Optionale Ausflüge**
- Die Höhepunkte von Manta und Montecristi (Manta)
 - Zum „High Tea“ in Ecuador (Manta)
 - Naturkundliche Führung im Páramo-Wald (Manta)
 - Besuch auf einer nachhaltigen Kakaopflanzung (Bocas del Toro)
 - Inselausflug Cayo Zapatilla (Bocas del Toro)
 - Bocas heimische Schokolade (Bocas del Toro)
 - Kajak-Tour

Mehr auf hurtigruten.de/ausfluege



ECUADOR UND PANAMA - VON DEN STÄDTEN AM PAZIFIK BIS ZU DEN INSELN DER KARIBIK

10-Tage-Expeditionsreise mit MS Fram

PREIS AB 2.890 € P.P.

| KABINENKATEGORIE | Buchungs-Code | Preise in € p.P. | Kabine | POLAR INNENKABINE | | POLAR AUSSENKABINE | | ARKTIS AUSSENKABINE SUPERIOR | | EXPEDITION SUITE | |
|-------------------|---------------|------------------|--------|-------------------|-------|--------------------|-------|------------------------------|-------|------------------|--------|
| | | | | I | FJ* | SD | N | U | F | Q | MG |
| 13.04.21-22.04.21 | FRSOU2106 | Frühbucher-Preis | DOPPEL | 2.890 | 3.374 | 3.482 | 3.482 | 3.804 | 4.261 | 4.826 | 7.164 |
| | | Katalog-Preis | | 3.786 | 4.431 | 4.575 | 4.575 | 5.005 | 5.614 | 6.366 | 9.484 |
| | | Frühbucher-Preis | EINZEL | 3.642 | 4.247 | 4.381 | 4.381 | 4.785 | 5.356 | 9.528 | 14.205 |
| | | Katalog-Preis | | 4.762 | 5.568 | 5.748 | 5.748 | 6.285 | 7.047 | 12.610 | 18.846 |

-10% Kombi-Rabatt: Buchen Sie die Anschlussreise und freuen Sie sich auf eine Ermäßigung von 10%. Mehr auf Seite 250. *Eingeschränkte/keine Suite

LEISTUNGEN: Hurtigruten Expeditions-Seereise in der gebuchten Kabinenkategorie • alle Mahlzeiten an Bord inkl. Getränke (Bier und Hauswein, Softdrinks und Wasser in allen Restaurants) • Wasser, Kaffee und Tee ganztägig an Bord verfügbar • Anlandungen mit Landungsbooten und ein umfangreiches Programm an Aktivitäten an Bord und an Land • erfahrenes deutsch-/englischsprachiges Expeditionsteam, das auch Vorträge hält und Aktivitäten an Bord und an Land organisiert und begleitet • wind- und regenabweisende Expeditionsjacke • Verleih von Gummistiefeln und Trekkingstöcken • 1x Ü/F in Guayaquil vor der Expeditionsreise • Transfer vom Hotel zum Schiff inklusive geführter Bustour in Guayaquil.
Mehr Informationen auf Seite 32-33 INKLUSIVLEISTUNGEN und auf hurtigruten.de/inklusiveleistungen

AN- UND ABREISEPAKET PREIS AB 1.728 € P.P.
 Buchungs-Code: DEXGYEA21/DEXONXD21

LEISTUNGEN: Flug nach Guayaquil und zurück von Panama-Stadt • Flughafen- und Sicherheitsgebühren sowie Luftverkehrssteuer • Transfers in Guayaquil und von Colon nach Panama-Stadt • Hurtigruten Rail & Fly 2. Klasse innerhalb Deutschlands.
HINWEIS: Bitte beachten Sie das Kapitel „Fluginformationen“ auf Seite 246.

HINWEISE: Preise in € pro Person • Der Frühbucher-Preis ist ein limitiertes Kontingent. Ist das Kontingent erschöpft, gilt der Basis-Preis. Nähere Informationen siehe Seite 247 • Alle geplanten Anlandungen sind abhängig von Wetter- und Eisbedingungen • Änderungen vorbehalten • optionale Aktivitäten teilweise kostenpflichtig • Diese Reise ist für Gäste mit eingeschränkter Mobilität nicht geeignet. Bitte kontaktieren Sie Hurtigruten bei Rückfragen.

11 TAGE MS FRAM
 Reiseterrmin: 21. April 2021
 Preis ab 2.690 € p.P.

Mittelamerika – unbekannte Naturschönheiten

Route A

Machen Sie einen Spaziergang an den unberührten Stränden, schwimmen Sie im warmen, unfassbar blauen Wasser und lernen Sie die freundlichen Einheimischen vor Ort kennen. Unsere Expedition beginnt in Panama. Von hier aus steuern wir einige der abgelegensten und landschaftlich reizvollsten Inseln der Karibik in Nicaragua, Honduras und Belize an.



Die Karte zeigt die geplante Route. Je nach Wetter- und Seebedingungen bestimmt der Kapitän den tatsächlichen Reiseverlauf.

Tag 1 (21.04.2021) Panama-Stadt
 Besuchen Sie die Ruinen der Altstadt, die von Piraten verwüstet wurden. Wandern Sie zum Ancón Hill und mit einmaligem Blick auf das von Wolkenkratzern gesäumte Stadtbild. Verbringen Sie die Nacht in Ihrem zentral gelegenen Hotel.

Tag 2 (22.04.2021) Colón (Einschiffung)
 Nach dem Frühstück begleiten Sie uns auf einen Ausflug zum Besucherzentrum Miraflores am Panamakanal. Im Anschluss geht es per Speedboot-Tour zurück nach Colón. Hier wartet am Pier MS Fram auf Sie.

Tag 3 (23.04.2021) Corn Islands (ganztäglich)
 Wanderung zum Mount Pleasant Hill: von hier aus hat man einen fantastischen Blick über sandigen Strände und Buchten. Erleben Sie in den naturbelassenen Korallenriffen Barrakudas, Hammerhaie, Grüne Meeresschildkröten und den Gefleckten Adlerrochen.

Tag 4 (24.04.2021) Isla de Providencia (ganztäglich)
 Diese winzige kolumbianische Insel in der spanischen Karibik ist ein ursprünglicher und unberührter Platz. Besichtigen Sie die menschenleeren goldgelben Strände und entdecken Sie die vielfältigen Korallenriffe des UNESCO-Biosphärenreservats „Seaflower“. **FÜR SIE INKLUSIVE:** Tanz- und Artistik-Show mit Calypso und Trommeln

Tag 5 (25.04.2021) Auf See
 Entspannen Sie auf See. Das Expeditionsteam wird die Vortragsreihe zu Themen aus Geschichte und Biologie fortsetzen. Halten Sie Ausschau nach Meerestieren und beobachten Sie die Seevögel. Oder besuchen Sie die Yoga- und Meditationskurse an Deck, unter freiem Himmel.

Tag 6 (26.04.2021) Isla de Útila (ganztäglich)
 Mit nur 13 Kilometern Länge

und 5 Kilometern Breite ist Utila die kleinste der Bay-Inseln. Die Insel ist Teil des zweitgrößten Barrier-Riffs der Welt und beheimatet Walhaie, die eine Länge von bis zu zwölf Metern erreichen. **FÜR SIE INKLUSIVE:** Water Cay Beach

Tag 7 (27.04.2021) Belize-Stadt (ganztäglich)
 Entdecken Sie schöne Kolonialhäuser, Küstenparks und überqueren Sie die Belize City Swing Bridge. Machen Sie einen Ausflug zum Lamanai-Tempel im nahe gelegenen Dschungel – vielleicht sehen Sie mit etwas Glück Krokodile, Flughunde und Klammeraffen.

Tag 8 (28.04.2021) Lighthouse Reef (ganztäglich)
 Wir landen auf der unbewohnten Insel Half Moon Cay am Lighthouse Reef. Die Insel ist das älteste Vogelschutzgebiet von Belize und der einzige Nistplatz für Rotfußtölpel in der Region. Hier liegt auch das

erste Meeresschutzgebiet des Landes, in dem vom Aussterben bedrohte Unechte und Echte Karet- und Meeresschildkröten leben. **FÜR SIE INKLUSIVE:** Naturwanderung

Tag 9-10 (29.-30.04.2021) Auf See
 Hören Sie interessante Vorträge von unserem Expeditionsteam und lernen Sie die Grundlagen der Expeditionsfotografie kennen. Verbringen Sie Zeit an Deck, um die frische Seeluft zu genießen, und setzen Sie Ihren Yogakurs fort.

Tag 11 (01.05.2021) Miami
 Unsere Expeditionsreise endet in Miami – einem Kulturen-Mix aus Lateinamerika, Karibik, Asien und Europa. Verlängern Sie Ihre Reise mit einem optionalen Nachprogramm und fahren Sie zum nahe gelegenen Nationalpark Everglades.



Inklusive

- Erkundungstouren mit dem Expeditionsteam
- Vortragsprogramm
- Anlandungen
- Kurze Wanderungen/Spaziergänge
- Künstlerische Aktivitäten
- Fotokurse
- Wissenschaftliche Aktivitäten
- Vogelbeobachtung
- Yoga- und Meditationskurse

Optionale Ausflüge

- Abenteuer in den Bergen (Isla Providencia)
- Schnorchel-Ausflug (Isla Providencia)
- Insel-Tour (Isla Providencia)
- Útila Stadtrundgang (Isla de Útila)
- Archäologische Stätte Copan Rundflug
- Kajak-Tour, Stand up Paddling, Schnorcheln

Mehr auf hurtigruten.de/ausfluege

MITTELAMERIKA – UNBEKANNTE NATURSCHÖNHEITEN (ROUTE A)

11-tägige Expeditionsreise mit MS Fram

PREIS AB 2.690 € P.P.

| KABINENKATEGORIE | Buchungs-Code | Preise in € p.P. | Kabine | POLAR INNENKABINE | | | | POLAR AUSSENKABINE | | ARKTIS AUSSENKABINE SUPERIOR | | EXPEDITION SUITE | |
|-------------------|---------------|------------------|--------|-------------------|-------|-------|-------|--------------------|-------|------------------------------|--------|------------------|--|
| | | | | I | FJ* | SD | N | U | F | Q | MG | | |
| 21.04.21-01.05.21 | FRCAM2107 | Frühbucher-Preis | DOPPEL | 2.690 | 3.118 | 3.213 | 3.213 | 3.499 | 3.904 | 4.404 | 6.475 | | |
| | | Katalog-Preis | | 3.483 | 4.054 | 4.181 | 4.181 | 4.562 | 5.102 | 5.768 | 8.530 | | |
| | | Frühbucher-Preis | EINZEL | 3.430 | 3.965 | 4.084 | 4.084 | 4.441 | 4.947 | 8.643 | 12.785 | | |
| | | Katalog-Preis | | 4.422 | 5.136 | 5.294 | 5.294 | 5.770 | 6.445 | 11.372 | 16.895 | | |

-10% Kombi-Rabatt: Buchen Sie die Anschlussreise und freuen Sie sich auf eine Ermäßigung von 10%. Mehr auf Seite 250.

LEISTUNGEN: Hurtigruten Expeditions-Seereise in der gebuchten Kabinenkategorie • alle Mahlzeiten an Bord inkl. Getränke (Bier und Hauswein, Softdrinks und Wasser in allen Restaurants) • Wasser, Kaffee und Tee ganztägig an Bord verfügbar • Anlandungen mit Landungsbooten und ein umfangreiches Programm an Aktivitäten an Bord und an Land • erfahrene deutsch-/englischsprachiges Expeditionsteam, das auch Vorträge hält und Aktivitäten an Bord und an Land organisiert und begleitet • wind- und regenabweisende Expeditionsjacke • Verleih von Gummistiefeln und Trekkingstöcken • 1x Ü/F in Panama-Stadt vor der Expeditionsreise • Transfer vom Hotel zum Schiff in Colón inkl. Ausflug zur Schleuse Miraflores, Mittagessen und Fahrt im Speedboot. **Mehr Informationen auf Seite 32-33 INKLUSIVLEISTUNGEN und auf hurtigruten.de/inklusiveleistungen**

HINWEISE: Preise in € pro Person • Der Frühbucher-Preis ist ein limitiertes Kontingent. Ist das Kontingent erschöpft, gilt der Basis-Preis. Nähere Informationen siehe Seite 247 • Gelbfieberimpfung erforderlich • Für deutsche Staatsangehörige ist für die Einreise in die USA ein ESTA (Kosten ca. USD 14 p.P.) erforderlich • Alle geplanten Anlandungen sind abhängig von Wetterbedingungen • Änderungen vorbehalten • optionale Aktivitäten teilweise kostenpflichtig • Diese Reise ist für Gäste mit eingeschränkter Mobilität nicht geeignet. Bitte kontaktieren Sie Hurtigruten bei Rückfragen.

AN- UND ABREISEPAKET PREIS AB 1.498 € P.P.
 Buchungs-Code: DEXPTA21/DEXMIAD21

LEISTUNGEN: Flug nach Panama-City und zurück von Miami • Flughafengebühren sowie Luftverkehrssteuer • Transfers in Panama-City und Miami • Hurtigruten Rail & Fly 2. Klasse innerhalb Deutschlands. **HINWEIS:** Bitte beachten Sie das Kapitel „Fluginformationen“ auf Seite 246.

16 TAGE MS FRAM

Reisetermin: 16. September 2021
Preis ab 3.790 € p.P.

Mittelamerika – unbekannte Naturschönheiten

Route B

Begleiten Sie uns auf ein Abenteuer – von Miami über das kulturelle Key West bis hin zu den tropischen Paradiesen der Karibik und Mittelamerikas. Erleben Sie abgelegene Inseln, die zugleich Meeresschutzgebiete sind, herrliche Sandstrände, kristallklares Wasser und eine vielfältige Tierwelt – alles verbunden mit einer faszinierenden Geschichte.

Tag 1 (16.09.2021) Miami

Unsere Expeditionsreise beginnt in Miami – einem Kulturen-Mix aus Lateinamerika, Karibik, Asien und Europa. Beginnen Sie Ihre Reise mit unserem optionalen Vorprogramm und erkunden Sie, was Miami alles zu bieten hat.

Tag 2 (17.09.2021) Key West

(ganztäglich)
Key West ist die südlichste Insel der Florida Keys und nur 140 Kilometer von Kuba entfernt. Vergessen Sie nicht, das Ernest-Hemingway-Haus zu besuchen.

FÜR SIE INKLUSIVE:
Rundfahrt mit dem Conch-Tour-Zug oder dem Old-Town-Bus

Tag 3-4 (18.-19.09.2021) Auf See

Das Expeditionsteam wird Sie auf Ihre Erlebnisse auf den tropischen Inseln der kommenden Tage vorbereiten. Verbringen Sie Zeit an Deck und halten Sie Ausschau nach Seevögeln oder anderen Meerestieren. Oder nehmen Sie an einem entspannenden Yogakurs teil.

Tag 5 (20.09.2021) Belize-Stadt

(ganztäglich)
Entdecken Sie Kolonialhäuser und Küstenparks und überqueren Sie die Belize City Swing Bridge. Machen Sie eine Tour zum Lamanai-Tempel der Maya im nahegelegenen Dschungel – vielleicht sehen Sie Krokodile, Fledermäuse oder Affen.

Tag 6 (21.09.2021) Lighthouse Reef

(ganztäglich)
Wir landen auf der unbewohnten Insel Half Moon Caye am Lighthouse Reef an, dem entlegensten der Atolle. Die Insel ist das älteste Vogel-schutzgebiet von Belize und das erste Meeresschutzgebiet des Landes. Hier leben die vom Aussterben bedrohten Unechten und Echten Karetts- und Meeresschildkröten.

Tag 7 (22.09.2021) Isla de Utila

(ganztäglich)
Mit nur 13 Kilometern Länge und 5 Kilometern Breite ist Utila die kleinste der Bay-Inseln. Die Insel ist Teil des zweitgrößten Barrier-Riffs der Welt und beheimatet Walhaie, die eine Länge von bis zu zwölf Metern erreichen.

FÜR SIE INKLUSIVE:
Water Cay Beach

Tag 8 (23.09.2021) Cayos Cochinos

(ganztäglich)
Auf diesem streng geschützten Archipel ist kein kommerzieller Fischfang erlaubt. Es gibt nicht einmal Straßen, Autos oder Motorräder – aber ohne Ende kristallklares Wasser. Beobachten Sie die Tierwelt: Es ist wahrscheinlich der schönste Ort in ganz Honduras.

Tag 9 (24.09.2021) Trujillo

(ganztäglich)
Besuchen Sie die drei Garifuna-Fischerdörfer, lernen Sie die gastfreundliche einheimische Bevölkerung kennen und



Die Karte zeigt die geplante Route. Je nach Wetter- und Seebedingungen bestimmt der Kapitän den tatsächlichen Reiseverlauf.

probieren Sie das traditionelle Getränk „Gifiti“. Erfahren Sie mehr über die Geschichte der Region: von Christoph Kolumbus über Piraten bis hin zu Bananenfirmen.

Tag 10 (25.09.2021) Auf See
Entspannen Sie einen Tag auf See. Hören Sie interessante Vorträge von unserem Expeditionsteam und lernen Sie die Grundlagen der Expeditionsfotografie kennen. Halten Sie Ausschau nach Wildtieren oder entspannen Sie bei Yoga-Übungen und Meditation.

Tag 11 (26.09.2021) Isla de Providencia

(ganztäglich)
Diese winzige kolumbianische Insel in der spanischen Karibik ist ein seltener und unberührter Platz abseits der üblichen Touristenpfade. Besichtigen Sie die menschenleeren goldgelben Strände und die von der UNESCO-gelisteten Korallenriffe.

FÜR SIE INKLUSIVE:
Tanz- und Artisitk-Show mit Calypso und Trommeln

Tag 12 (27.09.2021) Corn Islands

(ganztäglich)
Wanderung zum Mount Pleasant Hill: von hier aus hat man einen fantastischen Blick über sandigen Strände und Buchten. Oder schnorcheln Sie in unberührten Korallenriffen mit Hammerhaien, Grünen Meeresschildkröten und dem Gefleckten Adlerrochen.

Tag 13 (28.09.2021) Bocas del Toro

(ganztäglich)
Das faszinierende Bocas del Toro ist einer der biologisch vielfältigsten Orte der Erde – mit unzähligen menschenleeren Sandstränden, bunten Korallenriffen und üppigem Regenwald.

FÜR SIE INKLUSIVE:
Im Wassertaxi zum Strand und Naturwanderweg

Tag 14 (29.09.2021) Auf See
Nutzen Sie die hochmodernen Mikroskope des Science Centers, um Proben, die wir auf der Reise gesammelt haben, in Augenschein zu nehmen. Folgen Sie den spannenden Vorträgen des Expeditionsteams und verpassen Sie nicht den Yogakurs unterm Sternenhimmel.

Tag 15 (30.09.2021) San-Blas-Inseln

(ganztäglich)
Die Inseln werden ausschließlich von Guna-Yala-Indianern bewohnt. Hier wird umweltfreundlicher Tourismus gefördert: Große Kreuzfahrtschiffe und Menschenmassen sind nicht zugelassen.

Tag 16 (01.10.2021) Colón

Diese wunderbare Reise endet hier an der karibischen Einfahrt zum Panamakanal. Wir empfehlen Ihnen, noch ein paar zusätzliche Nächte mit unserem Nachprogramm zu verbringen – um einfach noch mehr zu erkunden.



Cayos Cochinos

© DAN AVILA / HURTIGRUTEN

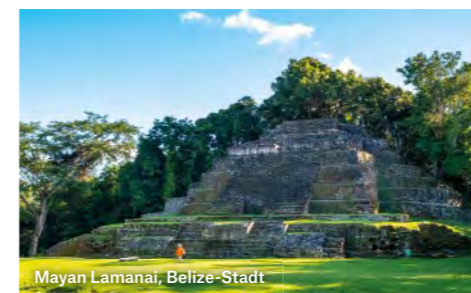

Mayan Lamanai, Belize-Stadt

© ANDREA KUNZNER



Corn Islands

© DIETMAR DENGER

Inklusive

- Erkundungstouren mit dem Expeditionsteam
- Vortragsprogramm
- Anlandungen
- Kurze Wanderungen/ Spaziergänge
- Künstlerische Aktivitäten
- Fotokurse
- Wissenschaftliche Aktivitäten
- Vogelbeobachtung
- Yoga- und Meditationskurse

Optionale Ausflüge

- Ökologische Tour Key West Mangroven
- Kulinarische Tour und Mojito-Workshop (Key West)
- Historischer Rundgang und Hemingway-Haus (Key West)
- Stadtrundgang (Isla de Útila)
- Archäologische Stätte Copan Rundflug
- Abenteuer in den Bergen (Isla Providencia)
- Schnorchel-Ausflug (Isla Providencia)
- Insel-Tour (Isla Providencia)
- Besuch auf einer nachhaltigen Kakaoplantage (Bocas del Toro)
- Inselausflug Cayo Zapatilla (Bocas del Toro)
- Kakaofarm und indigene Gemeinschaft (Bocas del Toro)
- Kajak-Tour, Stand up Paddling, Schnorcheln

Mehr auf hurtigruten.de/ausfluege

MITTELAMERIKA – UNBEKANNTE NATURSCHÖNHEITEN (ROUTE B)

16-Tage-Expeditionsreise mit MS Fram

PREIS AB 3.790 € P.P.

| Reisetermin | Buchungs-Code | Preise in € p.P. | Kabine | POLAR INNENKABINE | | POLAR AUSSENKABINE | | ARKTIS AUSSENKABINE SUPERIOR | | EXPEDITION SUITE | |
|-------------------|---------------|------------------|--------|-------------------|-------|--------------------|-------|------------------------------|-------|------------------|--------|
| | | | | I | FJ* | SD | N | U | F | Q | MG |
| 16.09.21-01.10.21 | FRCAM2120 | Frühbucher-Preis | DOPPEL | 3.790 | 4.472 | 4.623 | 4.623 | 5.078 | 5.722 | 6.518 | 9.815 |
| | | Katalog-Preis | DOPPEL | 5.053 | 5.962 | 6.164 | 6.164 | 6.771 | 7.629 | 8.690 | 13.086 |
| | | Frühbucher-Preis | EINZEL | 4.737 | 5.590 | 5.779 | 5.779 | 6.347 | 7.153 | 13.035 | 19.628 |
| | | Katalog-Preis | EINZEL | 6.316 | 7.453 | 7.705 | 7.705 | 8.463 | 9.537 | 17.380 | 26.171 |

-10% Kombi-Rabatt: Buchen Sie die Anschlussreise und freuen Sie sich auf eine Ermäßigung von 10%. Mehr auf Seite 250.

*Eingeschränkte/keine Sicht

LEISTUNGEN: Hurtigruten Expeditions-Seereise in der gebuchten Kabinenkategorie • alle Mahlzeiten an Bord inkl. Getränke (Bier und Hauswein, Softdrinks und Wasser in allen Restaurants) • Wasser, Kaffee und Tee ganztägig an Bord verfügbar • Anlandungen mit Landungsbooten und ein umfangreiches Programm an Aktivitäten an Bord und an Land • erfahrenes deutsch-/englischsprachiges Expeditionsteam, das auch Vorträge hält und Aktivitäten an Bord und an Land organisiert und begleitet • wind- und regenabweisende Expeditionsjacke • Verleih von Gummistiefeln und Trekkingstöcken.

Mehr Informationen auf Seite 32-33 INKLUSIVLEISTUNGEN und auf hurtigruten.de/inklusiveleistungen

HINWEISE: Preis in € pro Person • Der Frühbucher-Preis ist ein limitiertes Kontingent. Ist das Kontingent erschöpft, gilt der Basis-Preis. Nähere Informationen siehe Seite 246 • Gelbfieberimpfung erforderlich • Für deutsche Staatsangehörige ist für die Einreise in die USA ein ESTA (Kosten ca. USD 14 p.P.) erforderlich • Alle geplanten Anlandungen sind abhängig von Wetter- und Seebedingungen • Änderungen vorbehalten • optionale Aktivitäten teilweise kostenpflichtig • Diese Reise ist für Gäste mit eingeschränkter Mobilität nicht geeignet. Bitte kontaktieren Sie Hurtigruten bei Rückfragen.

AN- UND ABREISEPAKET PREIS AB 1.528 € P.P.
Buchungs-Code: DEXMIAA21/DEXONXD21

LEISTUNGEN: Flug von Deutschland nach Miami und zurück von Panama-Stadt in der Economy-Class • Flughafen- und Sicherheitsgebühren sowie Luftverkehrssteuer • Transfers in Miami und von Colón nach Panama-Stadt • Hurtigruten Rail & Fly 2. Klasse innerhalb Deutschlands
HINWEIS: Bitte beachten Sie das Kapitel „Fluginformationen“ auf Seite 246.

JETZT BUCHEN IN IHREM REISEBÜRO, UNTER TELEFON (040) 874 083 58 ODER AUF HURTIGRUTEN.DE



SÜD-AMERIKA

Südamerika mit Hurtigruten entdecken.

Regenwälder und Heiligtümer
Nur wenige Orte auf der Welt sind so abwechslungsreich und spektakulär wie Südamerika – vom dichten Dschungel bis hin zu den imposanten Stätten der großen uralten Zivilisationen.

Eine Wunderwelt
Erkunden Sie im Rahmen unserer Abenteuer an Land das Wunder von Machu Picchu sowie die atemberaubende Tierwelt der Galapagosinseln.

Unvergleichliche Tierwelt
Die azurblauen Gewässer und die malerischen Küsten Südamerikas beheimaten zahlreiche Tierarten. Unsere Expeditionsteams achten stets darauf, die empfindliche Umwelt nicht zu stören.

Farbenfroh und voller Geschichte
Wir steuern faszinierende Häfen und Städte an, immer auf den Spuren ihrer bewegten Geschichte und der vielfältigen Kultur. Erforschen Sie mit uns die Höhepunkte Südamerikas – sowohl die Wunder der Natur als auch jene, die von Menschenhand geschaffen wurden.

Welches Südamerika-Abenteuer möchten Sie erleben?

TIERWELT UND GESCHICHTE

Erleben Sie unvergessliche Reisen zu vielfältigen Kulturen und architektonischen Wundern

GALAPAGOSINSELN

Santa Cruz Island



Salaverry

Nehmen Sie teil an einem optionalen Ausflug zu den Ruinen des alten Chimú-Königreichs. Chan Chan mit seinen Lehmbauten war die präkolumbische Hauptstadt der Chimú.

Lima

Der Plaza de Armas ist UNESCO-Weltkulturerbe und das historische Herz von Lima. Bewundern Sie die Architektur der kolonialen Kathedralen und Barockbauten in der peruanischen Hauptstadt, die auch „Stadt der Könige“ genannt wird.



Iquique

Genießen Sie das Stadtleben mit Palmen und Promenaden oder machen Sie einen Ausflug zu den UNESCO-gelisteten Geisterstädten Humberstone und Santa Laura.

Arica

Wandern Sie die El-Morro-Klippe hinauf und bestaunen Sie den Panoramablick über die Stadt. Schlendern Sie an den Stränden oder erforschen Sie die archaischen Stätten im Azapa-Tal, hier sind einige der ältesten bekannten Mumien weltweit zu finden.



Panamakanal
Die künstliche Wasserstraße (82 Kilometer), die den Atlantischen mit dem Pazifischen Ozean verbindet, ist ein technisches Weltwunder.

Quito
Manta
Guayaquil
EQUADOR

Manta
Eine geschäftige Hafenstadt mit Hochhäusern und schönen Stränden. Besuchen Sie die nahe gelegenen farbenfrohen Fischerdörfer und einen ungewöhnlichen tropischen Trockenwald.

Chan Chan
Salaverry
PERU

Lima
Callao
Machu Picchu
Cusco
Nazca-Linien (Geoglyphen)
Pisco/Paracas



Paracas

Dies ist das Tor zur ruhigen Kolonialstadt Pisco. Hier finden sich im fruchtbaren Küstental die berühmten und geheimnisvollen Geoglyphen von Nazca.

Matarani
Arica
Iquique
CHILE

Nationalpark Pingüinos de Humboldt
Isla Damas
La Serena
Coquimbo

Valparaíso

Santiago de Chile

Buenos Aires

ARGENTINIEN

Nationalpark Chiloé
Castro

Puerto Madryn

ATLANTISCHER OZEAN

Puerto Edén

Torres del Paine

Puerto Natales

Tierra del Fuego
Punta Arenas

MAGELLANSTRASSE

Ushuaia
Puerto Williams
Beagle-Kanal

Kap Hoorn

DRAKE-PASSAGE



DIE GALAPAGOSINSELN

Ein Archipel vulkanischer Inseln nahe dem Äquator westlich von Ecuador im Pazifischen Ozean. Der erste aufgezeichnete Besuch der Inseln – benannt nach den Riesenschildkröten, die hier leben – fand 1535 statt. Der Archipel beherbergt eine große Anzahl endemischer Tierarten, die Charles Darwin untersuchte: Dies führte zur Evolutionstheorie mit dem Aspekt der natürlichen Selektion.

Entdecken Sie die Galapagosinseln bei unseren optionalen Vor-/und Nachprogrammen.



MACHU PICCHU

Die Zitadelle wurde um 1450 für den Inka-Kaiser Pachacútec erbaut. Ein Jahrhundert später, nach der spanischen Eroberung, wurde Machu Picchu aufgegeben – ohne dass schriftliche Aufzeichnungen hinterlassen wurden. Dicke Sträucher und Bäume hielten die Stadt verborgen, bis sie 1911 wiederentdeckt wurde. Bis Mitte der 1970er-Jahre wurden etwa 30 Prozent der Zitadelle restauriert. Im Jahr 2007 wurde Machu Picchu zu einem der Sieben Weltwunder der Neuzeit gewählt.

Entdecken Sie Machu Picchu bei unseren optionalen Vor-/und Nachprogrammen.



Ein magisches Reiseziel

„Südamerika ist eines der schönsten Reiseziele der Welt. Hier finden Sie alles, von berühmten Häfen bis hin zu verborgenen Perlen. Mit Hurtigruten versuchen wir, das andere Südamerika zu entdecken. Wir steuern versteckte Orte an, die nur unsere kleineren Expeditionsschiffe erreichen können. Unser Abenteuer besteht beispielsweise darin, einen kleinen Fischereihafen zu entdecken, der auf einer abgelegenen Insel liegt, von Bord zu gehen und die Tierwelt zu beobachten. Selbstverständlich ohne sie zu stören! Meine Empfehlung ist, sich die Inka-Vergangenheit von Chile, Peru und Ecuador anzuschauen. Das sollte auf der Tagesordnung eines jeden Reisenden stehen. Man muss Machu Picchu und Cusco gesehen haben – zumindest einmal im Leben.“

Arnau Ferrer
Mitglied im Expeditionsteam
Lektor für Geschichte

Expeditionsteam

Südamerika



Erfahren Sie mehr über alte Kulturen und Zivilisationen, erkunden Sie mit uns UNESCO-Welterbestätten und bewundern Sie die exotische Tierwelt sowie die architektonischen Wunder auf unseren Expeditionsreisen nach Südamerika.

Die Mitglieder unserer internationalen Expeditionsteams sprechen Englisch, Deutsch sowie skandinavische Sprachen. Auf dieser Seite lernen Sie einige von ihnen kennen, das Team kann aber je nach Reise variieren.



Helga Kristiansen, Norwegen
Expeditionsleiterin

Helga machte ihren Master in Biologie auf Spitzbergen und arbeitet heute als Guide für Wandergruppen. Sie leitet Schneemobil-Touren, macht Stadtführungen und ist als Managerin für Camp Barentz tätig. Helga ist außerdem Umweltbeauftragte für Hurtigruten und engagiert sich generell für den Umweltschutz.



Tessa Van Dric, Niederlande
Expeditionsleiterin

Die gebürtige Niederländerin Tessa, die auch deutsch spricht, hat einen Master-Abschluss in Physischer Geographie von der Universität Utrecht. Sie arbeitet zwei Jahre in Mittel- und Südamerika, unter anderem als Reiseführerin und bereiste viele Länder dieses spannenden Kontinents. Mittlerweile lebt Tessa in Norwegen und verbringt ihre Freizeit mit Kajakfahren, Wandern und Skifahren. Tessa arbeitet seit 2011 als Dozentin an Bord von Hurtigruten.



Linda Ársældóttir, Island
Lektorin/Biologin

Linda kommt aus Svalbarðseyri auf Island. Sie studierte Biologie an der University of Iceland und am University Centre auf Spitzbergen mit dem Schwerpunkt Pflanzenökologie. Die Park-Rangerin arbeitet im Sommer im Nationalpark Vatnajökull sowie anderen Naturschutzgebieten Islands. Sie absolvierte auch das Programm zum Arctic Nature Guide auf Spitzbergen.



Joshua van der Groen, Malta
Lektor/Biologe

Josh ist auf Malta geboren und aufgewachsen. Hier entwickelte er seine tiefe Faszination für das Meer und die Natur. In den Niederlanden machte er seinen Bachelor in Biologie mit Schwerpunkt Meeresbiologie. Seitdem arbeitet er auf Walbeobachtungsbooten, forscht auf den Kanarischen Inseln, macht Touristenführungen und erklärt ihnen die Nordlichter in Finnland.



Arnau Ferrer, Spanien
Lektor für Geschichte

Geboren und aufgewachsen in Barcelona, studierte Arnau Geschichte an der Universität Autònoma de Barcelona, wo er einen Master in Nahost-Archäologie machte. Nach zehn Jahren Praxiserfahrung kam er 1999 zu Hurtigruten. Als geprüfter Bergführer teilt er gern seine Leidenschaft für Geschichte, Reisen und Bergsteigen.

AKTIVITÄTEN

Begleiten Sie das Expeditionsteam bei einer Vielzahl von Aktivitäten an Land und zu Wasser. Unabhängig von Ihrem Fitness-Niveau oder Interesse werden Sie etwas finden, das zu Ihnen passt. Wir helfen Ihnen, Südamerika auf die beste Art und Weise zu erkunden und zu entdecken.



ÄQUATORÜBERQUERUNG



KAJAK-TOUREN*



WANDERUNGEN



LANDAUSFLÜGE*



VOGELBEOBACHTUNGEN



SCIENCE CENTER



FOTOKURSE*



VORTRÄGE

* optionale Aktivitäten

TIERWELT

Südamerika ist die Heimat einer spektakulären Vielfalt an Wildtieren, von riesigen Walen bis hin zu den farbenprächtigen Tieren des Dschungels. Wir erforschen eine Vielzahl dieser Ökosysteme und bieten die Möglichkeit, seltenen Arten zu begegnen.



BLAUFUSSTÖPPEL
Die Vogelwelt Südamerikas ist in ihrer Reichhaltigkeit und den Farben besonders, wie dieser Blaufußstöpel beweist.



WALE
In der Regel finden Sie folgende Arten in dieser Region: Buckel-, Pilot-, Zwerg- und die mächtigen Finnwale.



LEGUANE
Einige Leguane haben ausgewachsen - von Kopf bis Schwanz - eine Länge von bis zu 45 Zentimeter und wiegen bis zu 9 Kilogramm.



LAMA
Das Lama ist seit Jahrhunderten domestiziert. Es ist beliebt als Lasttier, aber auch als Nutztier aufgrund seiner Wolle und seines Fleisches.



SEELÖWEN
Ein männlicher Südamerikanischer Seelöwe kann über 2,70 Meter groß werden und bis zu 350 Kilo wiegen.



DELFIN
Folgende Delfinarten werden sehr häufig gesichtet: Tümmler, Spinnerdelfin, Fleckendelfin und Gemeiner Delfin.



HUMBOLDTPINGUINE
Sie sind nach einer kalten Meeresströmung benannt und kommen an der Westküste Südamerikas vor.



ANDENKONDOR
Mit einem Gewicht von 15 Kilo und einer Flügelspannweite von drei Metern gilt er als größter fliegender Vogel Südamerikas.

11 TAGE MS ROALD AMUNDSEN/MS FRAM

Reisetermin 04. April 2021 (MS Fram)
Reisetermin 05. April 2021 (MS Roald Amundsen)
Preis ab 2.690 € p.P.

Chile und Peru – farbenfrohe Küstenstädte

Route A und Route B

Auf dieser Expeditionsreise erkunden Sie die Westküste Südamerikas, vom UNESCO-Hafen in Valparaíso bis nach Guayaquil in Ecuador. Entdecken Sie auf unserem Weg nach Norden die vielen pulsierenden Städte entlang der Küste.

Tag 1 Valparaíso

Es lohnt sich, einige Tage früher in Valparaíso anzukommen, um durch die farbenfrohen Straßen und über die Plätze zu flanieren. Oder Sie nehmen an unserem optionalen Vorprogramm in die Atacama-Wüste teil, bevor Sie an Bord Ihres Expeditionsschiffs gehen.

Tag 2 La Serena

Schlendern Sie über Sandstrände, bestaunen Sie den Japanischen Garten und die vielen Glockentürme der zweitältesten Stadt Chiles. Sie wird im Volksmund auch „Stadt der Glockentürme“ genannt.

FÜR SIE INKLUSIVE:

Shuttle nach La Serena

Tag 3 Chañaral

Besichtigen Sie die nordchilene Stadt Chañaral und den nahe gelegenen Nationalpark Pan de Azúcar – eine Küstenwüste, in der Otter, Seelöwen und peruanische Pelikane beheimatet sind.

Tag 4 Antofagasta

Gönnen Sie sich einen Kaffee an der schönen alten Plaza in Antofagasta, der drittgrößten Stadt Chiles. Besuchen Sie Fischerdörfer in der Nähe oder nehmen Sie an einem optionalen Ausflug teil, der Sie zum weißen Felsenbogen La Portada an der Küste führt.

FÜR SIE INKLUSIVE:

Shuttle nach Antofagasta

Tag 5 Iquique

(halbtägig) Bummeln Sie über die von Palmen gesäumte Strandpromenade von Iquique. Beobachten Sie die Surfer, verkosten Sie lokale Spezialitäten in einem der vielen Restaurants oder probieren Sie den traditionellen Mango Sour in einem der Cafés. Oder Sie begleiten uns auf einem optionalen Ausflug in die Atacama-Wüste.

FÜR SIE INKLUSIVE:

Besuch der Geisterstädte Humberstone und Santa Laura

Tag 6-7 Auf See

Entspannen Sie sich an Deck, treffen Sie Ihre Mitreisenden, halten Sie Ausschau nach Meerestieren und erfahren Sie von unseren Experten mehr über die Geschichte, Flora und Fauna des westlichen Südamerikas.

Tag 8 Callao/Lima

(ganztägig) Willkommen in Peru! Wir legen in Callao an und unternehmen einen kurzen Ausflug in die pulsierende Hauptstadt Lima – auch „Stadt der Könige“ genannt. Staunen Sie über die koloniale Architektur.

FÜR SIE INKLUSIVE:

Malerischer Stadtrundgang in Lima

Tag 9 Salaverry

(halbtägig) Die Stadt Trujillo ist nicht weit – und immer einen Besuch wert: Erforschen Sie in aller Ruhe das berühmte UNESCO-Weltkulturerbe Chan Chan mit seinen



Die Karte zeigt die geplante Route. Je nach Wetterbedingungen bestimmt der Kapitän den tatsächlichen Reiseverlauf. Wir bieten Ihnen diese Reise als Route A mit MS Roald Amundsen und als Route B mit MS Fram an.

Lehmziegelruinen aus dem alten Chimú-Königreich.

FÜR SIE INKLUSIVE:

Marinera-Tanzshow an Bord Ihres Expeditionsschiffs

Tag 10 Auf See

Genießen Sie Ihren letzten Tag auf See. Nutzen Sie die vielen Einrichtungen an Bord, relaxen Sie, hören Sie Vorträge oder lassen Sie Ihre Reise nach Norden entlang der Westküste Südamerikas Revue passieren.

Tag 11 Guayaquil

Tauchen Sie nach der Ausschiffung in die quirligen Straßen der größten Stadt Ecuadors ein. Wir empfehlen Ihnen unbedingt, Ihre Reise mit einem optionalen Nachprogramm nach Machu Picchu oder auf die Galapagosinseln abzurunden.

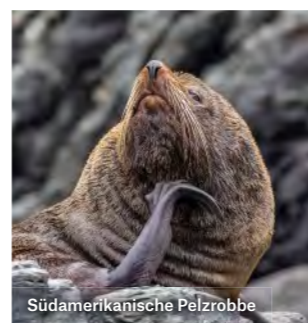

Südamerikanische Pelzrobbe

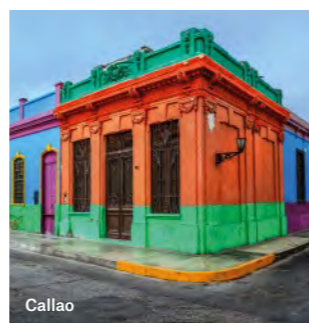

Callao



Atacama-Wüste



La Portada, Antofagasta

Inklusive

- Erkundungstouren mit dem Expeditionsteam
- Vortragsprogramm
- Kürzere Wanderungen/Spaziergänge
- Künstlerische Aktivitäten
- Fotokurse
- Wissenschaftliche Aktivitäten
- Vogelbeobachtung

Optionale Ausflüge

- Besuch des Weinguts Tabali (La Serena)
- Alfa-Aldea-Observatorium (La Serena)
- Coquimbo – Elqui-Tal (La Serena)
- Baquedano und Chacabuco (Antofagasta)
- Die Höhepunkte von Antofagasta
- Oase, Pica und Matilla (Iquique)
- Stadtrundfahrt durch Iquique
- Entdecken Sie die Palomino-Inseln (Callao)
- Große Lima-Tour (Callao)
- Pachacamac, Larco Museum und Paso-Pferde (Callao)
- Mondtempel und Trujillo (Salaverry)
- Chan Chan und Trujillo (Salaverry)

Mehr auf hurtigruten.de/ausfluege

CHILE UND PERU – FARBENFROHE KÜSTENSTÄDTE (ROUTE A)

11-Tage-Expeditionsreise mit MS Roald Amundsen

PREIS AB 2.990 € P.P.

| Reisetermin | Buchungs-Code | Preise in € p.P. | Kabine | POLAR AUSSENKABINE | | ARKTIS AUSSENKABINE SUPERIOR | | | | EXPEDITION SUITE | | | | | | | |
|-----------------------|----------------------|------------------|--------|--------------------|-------|------------------------------|-------|------------|-------|------------------|-------|------------|-------|-------|-------|--------|-------|
| | | | | RS | RR | ohne Balkon | | mit Balkon | | ohne Balkon | | mit Balkon | | | | | |
| | | | | TT | TY | XTJ* | XT | XTD | XY | MF | MB | ME | MD | MC | MA | | |
| 05.04. 21 - 15.04. 21 | AMSOU2106 Route A | Frühbucher-Preis | DOPPEL | 2.990 | 3.230 | 3.588 | 3.588 | 3.828 | 3.977 | 3.977 | 3.977 | 4.545 | 6.399 | 4.755 | 5.382 | 6.578 | 8.492 |
| | | Katalog-Preis | | 3.987 | 4.306 | 4.784 | 4.784 | 5.103 | 5.303 | 5.303 | 6.060 | 8.532 | 6.339 | 7.176 | 8.771 | 11.323 | |
| | | Frühbucher-Preis | EINZEL | 2.990 | 3.230 | 3.588 | 3.588 | 3.828 | 3.977 | 3.977 | 3.977 | 4.545 | 6.399 | 4.755 | 5.382 | 6.578 | 8.492 |
| | | Katalog-Preis | | 3.987 | 4.306 | 4.784 | 4.784 | 5.103 | 5.303 | 5.303 | 6.060 | 8.532 | 6.339 | 7.176 | 8.771 | 11.323 | |

-10% Kombi-Rabatt: Buchen Sie die Anschlussreise und freuen Sie sich auf eine Ermäßigung von 10%. Mehr auf Seite 250.

*Eingeschränkte Sicht

CHILE UND PERU – FARBENFROHE KÜSTENSTÄDTE (ROUTE B)

11-Tage-Expeditionsreise mit MS Fram

PREIS AB 2.690 € P.P.

| Reisetermin | Buchungs-Code | Preise in € p.P. | Kabine | POLAR INSIDE | POLAR AUSSENKABINE | | | ARKTIS AUSSENKABINE SUPERIOR | | EXPEDITION SUITE | |
|-----------------------|----------------------|------------------|--------|--------------|--------------------|-------|-------|------------------------------|-------|------------------|--------|
| | | | | I | FJ* | SD | N | U | F | Q | MG |
| 04.04. 21 - 14.04. 21 | FRSOU2105 Route B | Frühbucher-Preis | DOPPEL | 2.690 | 3.175 | 3.282 | 3.282 | 3.605 | 4.062 | 4.627 | 6.968 |
| | | Katalog-Preis | | 3.587 | 4.233 | 4.376 | 4.376 | 4.807 | 5.416 | 6.169 | 9.290 |
| | | Frühbucher-Preis | EINZEL | 3.363 | 3.968 | 4.103 | 4.103 | 4.506 | 5.078 | 9.254 | 13.935 |
| | | Katalog-Preis | | 4.484 | 5.291 | 5.470 | 5.470 | 6.008 | 6.770 | 12.338 | 18.579 |

-10% Kombi-Rabatt: Buchen Sie die Anschlussreise und freuen Sie sich auf eine Ermäßigung von 10%. Mehr auf Seite 250.

*Eingeschränkte/keine Sicht

LEISTUNGEN FÜR BEIDE REISEN: Hurtigruten Expeditions-Seereise in der gebuchten Kabinenkategorie • alle Mahlzeiten an Bord inkl. Getränke (Bier und Hauswein, Softdrinks und Wasser in allen Restaurants) • Wasser, Kaffee und Tee ganztägig an Bord verfügbar • ein umfangreiches Programm an Aktivitäten an Bord und an Land • erfahrenes deutsch-/englischsprachiges Expeditionsteam, das auch Vorträge hält und Aktivitäten an Bord organisiert und begleitet • wind- und regenabweisende Expeditionsjacke • Verleih von Gummistiefeln und Trekkingstöcken.

Mehr Informationen auf Seite 32-33 INKLUSIVLEISTUNGEN und auf hurtigruten.de/inklusiveleistungen

HINWEISE: Preise in € pro Person • Der Frühbucher-Preis ist ein limitiertes Kontingent. Ist das Kontingent erschöpft, gilt der Basis-Preis. Nähere Informationen siehe Seite 247 • Alle geplanten Anlandungen sind abhängig von Wetter- und Seebedingungen • Änderungen vorbehalten • optionale Aktivitäten teilweise kostenpflichtig • Diese Reise ist für Gäste mit eingeschränkter Mobilität nicht geeignet. Bitte kontaktieren Sie Hurtigruten bei Rückfragen.

AN- UND ABREISEPAKET AB 1.848 € P.P.
Buchungs-Code: DEXVAPA21/DEXGYED21

LEISTUNGEN: Flug von Santiago de Chile und zurück von Guayaquil • Flughafen- und Sicherheitsgebühren sowie Luftverkehrssteuer • Transfer von Santiago de Chile nach Valparaíso und in Guayaquil • Hurtigruten Rail & Fly 2. Klasse innerhalb Deutschlands.

HINWEIS: Bitte beachten Sie das Kapitel „Fluginformationen“ auf Seite 246.

16 TAGE MS ROALD AMUNDSEN/MS FRIDTJOF NANSEN

Reisetermin: 08. Oktober 2021 (MS Roald Amundsen)

Reisetermin: 18. Oktober 2021 (MS Fridtjof Nansen)

Preis ab 4.690 € p.P.

Andenküste – vom Dschungel in die Wüste

Route A und Route B

Diese Expedition beginnt in Panama-Stadt und führt Richtung Süden – vorbei am legendären Panamakanal und entlang der Westküste Südamerikas. Auf unserem Weg sehen Sie lebendige Städte, archäologische Stätten und wunderschöne Strände.



Wir bieten Ihnen diese Reise als Route A mit MS Roald Amundsen und als Route B mit MS Fridtjof Nansen an.

Diese Karte zeigt die geplante Route. Je nach Wetterbedingungen bestimmt der Kapitän den tatsächlichen Reiseverlauf.

Tag 1 Panama-Stadt

Ihre Reise beginnt mit einer Hotelübernachtung in Panama-Stadt. Wenn Sie möchten, reisen Sie ein paar Tage früher an, um im Rahmen eines Vorprogramms die faszinierende tropische Flora und Fauna der Region kennenzulernen.

Tag 2 Panama-Stadt

Vor der Einschiffung auf MS Roald Amundsen: Besichtigung des Schleusensystem und des Besucherzentrum in Miraflores – erfahren Sie, wie gigantische Schiffe durch dieses Wunderwerk der Technik manövriert werden. Anschließend ein Mittagessen mit Blick auf den Fluss Chagres, bevor wir auf Schnellbooten durch den Panamakanal fahren. Am Gatún-See können Sie Affen und Krokodile beobachten.

Tag 3 Auf See

Hören Sie die spannenden Vorträge des Expeditionsteams

und halten Sie Ausschau nach Meerestieren.

Tag 4 Manta (ganztäglich)

Die geschäftige Hafenstadt Manta besitzt ein Stadtmuseum, in dem präkolumbianische Artefakte ausgestellt sind. Bei einem Ausflug ins nahe gelegene Montecristi werden Sie Zeuge, wie traditionelle Panamahüte von Hand geflochten werden.

FÜR SIE INKLUSIVE:
Vorführung handgemachter Panamahüte

Tag 5 Puerto Bolívar (ganztäglich)

Nehmen Sie an einem optionalen Ausflug zu einer Bio-Bananenplantage teil – bei diesem einzigartigen Anbauprozess wird den Bananen klassische Musik vorgespielt. Oder Sie wählen einen Ausflug zum Buena-ventura-Reservat, hier gibt es Kolibris, Falken und Sittiche zu sehen.

Tag 6 Guayaquil (ganztäglich)

Die größte Stadt Ecuadors ist geprägt durch farbenfrohe Hütten an den Berghängen und Hochhäuser entlang des Flusses Guayas. Im Leguan-Park können Sie zuschauen, wie zahme Leguane durch die Gärten streifen.

FÜR SIE INKLUSIVE:
Stadtrundfahrt inklusive Park- und Museumsbesuch

Tag 7 Auf See

Entspannen Sie einen weiteren Tag auf See: Relaxen Sie bei einer Spa-Behandlung im Wellnessbereich oder Sie suchen sich einfach eine gemütliche Ecke an Deck. Tauschen Sie sich mit anderen Reisenden aus oder verfolgen Sie interessante Vorträge.

Tag 8 Salaverry (halbtäglich)

Der Besuch der nahe gelegenen Stadt Trujillo ist wirklich lohnenswert. Hier liegt das berühmte UNESCO-Weltkulturerbe Chan Chan:

Lehmziegelruinen aus dem alten Chimú-Königreich.

FÜR SIE INKLUSIVE:
Marinera-Tanzshow an Bord Ihres Expeditionsschiffs

Tag 9 Callao/Lima (ganztäglich)

Wir legen im Hafen von Callao an. In der Nähe befindet sich die pulsierende Hauptstadt Lima – auch „Stadt der Könige“ genannt. Staunen Sie über die koloniale Architektur.

FÜR SIE INKLUSIVE:
Malerischer Stadtrundgang durch Lima

Tag 10 Paracas/Pisco (ganztäglich)

Mit dem Boot erkunden Sie die unbewohnten Ballestas-Inseln und werden Schildkröten, Delfine und Pinguine sehen. Oder Sie wählen einen optionalen Ausflug nach Pisco und entdecken Sie die geheimnisvollen Geoglyphen von Nazca.

FÜR SIE INKLUSIVE:
Boots-Tour ins Naturparadies Islas Ballestas



Chan Chan in Trujillo

Tag 11 Auf See

Genießen Sie unser Vortragsprogramm, die frische Seeluft und alle Annehmlichkeiten, die das Schiff zu bieten hat, während eines weiteren erholsamen Tags auf See.

Tag 12 Matarani (ganztäglich)

Matarani ist das Tor zum historischen Zentrum von Arequipa, das zum UNESCO-Weltkulturerbe gehört. Arequipa ist eine außergewöhnlich schöne Stadt im Landesinneren. Sie haben eine wundervolle Aussicht auf den erloschenen, und schneebedeckten Vulkan El Misti.

FÜR SIE INKLUSIVE:

Peruanische Tanzshow an Bord Ihres Expeditionsschiffs

Tag 13 Arica (ganztäglich)

Arica hat ein angenehmes Wüstenklima: Machen Sie einen Strandspaziergang, besuchen Sie die Kathedrale San Marcos oder wandern Sie zur Klippe El Morro – von hier aus haben Sie einen atemberaubenden Blick auf die Hafenstadt am Pazifik.

FÜR SIE INKLUSIVE:
Küstenwanderung entlang der Atacama-Wüste



Lima



Leguan

Tag 14-15 Auf See

Verbringen Sie zwei ruhige Tage auf See, während wir Richtung Valparaíso in Chile steuern. Das Expeditionsteam lässt unsere Reise Revue passieren und setzt das interessante Vortragsprogramm fort.

Tag 16 Valparaíso

In Valparaíso gehen Sie von Bord. Die farbenfrohe Stadt zählt zum UNESCO-Weltkulturerbe und besitzt historische Denkmäler, Seilbahnen, Kopfsteinpflastergassen sowie charmante Plätze. Nehmen Sie an einem optionalen Nachprogramm zur Osterinsel teil.

Inklusive

- Erkundungsrouten mit dem Expeditionsteam
- Vortragsprogramm
- Mal- und Zeichenkurse
- Fotokurse
- Wissenschaftliche Aktivitäten
- Vogelbeobachtung

Optionale Ausflüge

- Die Höhepunkte von Manta und Montecristi (Manta)
- Zum „High Tea“ in Ecuador (Manta)
- Naturkundliche Führung im Pacoche-Wald (Manta)
- Wanderung im Trockenwald Cerro Blanco (Guayaquil)
- Botanischer Garten & Samanes Park (Guayaquil)
- Mondtempel und Trujillo (Salaverry)
- Chan Chan und Trujillo (Salaverry)
- Nazca-Linien (Paracas)
- Besuch der Ruinen von Tambo Colorado (Paracas)
- Der Paracas-Trek (Paracas)
- Die Pisco-Route (Paracas)
- Besuch des Orts Mollendo und des Nationalen Schutzgebiets Lagunas de Mejía (Matarani)
- Stadtrundfahrt Arica und die Geoglyphen im Azapa-Tal (Arica)
- Der Mensch und die Wüste (Arica)
- Kolonialstadt Putre und Höhepunkte der Anden (Arica)
- Die Farben und Düfte von Arica
- Kajak-Tour

Mehr auf hurtigruten.de/ausfluege

ANDENKÜSTE - VOM DSCHUNDEL IN DIE WÜSTE (ROUTE A UND ROUTE B)

16-Tage-Expeditionsreise mit MS Roald Amundsen und MS Fridtjof Nansen

| KABINENKATEGORIE | Reisetermin | Buchungs-Code | Preise in € p.P. | Kabine | POLAR AUSSENKABINE | | | | | ARKTIS AUSSENKABINE SUPERIOR | | | | EXPEDITION SUITE | | | | |
|-------------------|----------------------|------------------|------------------|---------------|--------------------|-------|-------|-------|--------|------------------------------|--------|--------|-------------|------------------|-------------|------------|--------|--------|
| | | | | | RS | RR | TT | TY | XTJ* | XT | XTD | XY | ohne Balkon | mit Balkon | ohne Balkon | mit Balkon | | |
| 08.10.21-23.10.21 | AMSOU2121 Route A | Frühbucher-Preis | DOPPEL | 4.690 | 5.040 | 5.566 | 5.566 | 5.916 | 6.135 | 6.135 | 6.135 | 6.967 | 9.683 | 7.274 | 8.194 | 9.945 | 12.748 | |
| | | | | Katalog-Preis | 6.150 | 6.617 | 7.318 | 7.318 | 7.785 | 8.077 | 8.077 | 8.077 | 9.186 | 12.807 | 9.595 | 10.821 | 13.157 | 16.894 |
| | | Frühbucher-Preis | EINZEL | 5.930 | 6.368 | 7.025 | 7.025 | 7.463 | 7.736 | 7.736 | 7.736 | 13.769 | 19.200 | 14.382 | 16.222 | 19.725 | 25.331 | |
| | | | | Katalog-Preis | 7.755 | 8.339 | 9.215 | 9.215 | 9.798 | 10.163 | 10.163 | 10.163 | 18.207 | 25.448 | 19.024 | 21.477 | 26.148 | 33.623 |
| 18.10.21-02.11.21 | FNSOU2124 Route B | Frühbucher-Preis | DOPPEL | 4.890 | 5.250 | 5.790 | 5.790 | 6.150 | 6.375 | 6.375 | 6.375 | 7.229 | 10.018 | 7.544 | 8.489 | 10.288 | 13.167 | |
| | | | | Katalog-Preis | 6.390 | 6.869 | 7.589 | 7.589 | 8.069 | 8.369 | 8.369 | 8.369 | 9.508 | 13.227 | 9.928 | 11.188 | 13.587 | 17.426 |
| | | Frühbucher-Preis | EINZEL | 6.155 | 6.604 | 7.279 | 7.279 | 7.729 | 8.010 | 8.010 | 8.010 | 14.207 | 19.785 | 14.837 | 16.726 | 20.325 | 26.083 | |
| | | | | Katalog-Preis | 8.029 | 8.629 | 9.528 | 9.528 | 10.128 | 10.503 | 10.503 | 10.503 | 18.765 | 26.203 | 19.605 | 22.124 | 26.922 | 34.600 |

-10% Kombi-Rabatt: Buchen Sie die Anschlussreise und freuen Sie sich auf eine Ermäßigung von 10%. Mehr auf Seite 250.

*Eingeschränkte Sicht

LEISTUNGEN: Hurtigruten Expeditions-Seereise in der gebuchten Kabinenkategorie • alle Mahlzeiten an Bord inkl. Getränke (Bier und Hauswein, Softdrinks und Wasser in allen Restaurants) • Wasser, Kaffee und Tee ganztägig an Bord verfügbar • Anlandungen mit Landungsbooten und ein umfangreiches Programm an Aktivitäten an Bord und an Land • erfahrenes deutsch-/englischsprachiges Expeditionsteam, das auch Vorträge hält und Aktivitäten an Bord und an Land organisiert und begleitet • wind- und regenabweisende Expeditionsjacke • Verleih von Gummistiefeln und Trekkingstöcken • 1 x Ü/F in Panama-Stadt vor der Expedition • Transfer vom Hotel zum Schiff inklusive Ausflug.
Mehr Informationen auf Seite 32-33 INKLUSIVLEISTUNGEN und auf hurtigruten.de/inklusiveleistungen

HINWEISE: Preise in € pro Person • Der Frühbucher-Preis ist ein limitiertes Kontingent. Ist das Kontingent erschöpft, gilt der Basis-Preis. Nähere Informationen siehe Seite 247 • Alle geplanten Anlandungen sind abhängig von Wetter- und Seebedingungen • Änderungen vorbehalten • optionale Aktivitäten teilweise kostenpflichtig • Diese Reise ist für Gäste mit eingeschränkter Mobilität nicht geeignet. Bitte kontaktieren Sie Hurtigruten bei Rückfragen.

AN- UND ABREISEPAKET AB 1.648 € P.P.
Buchungs-Code: DEXPTA21/DEXVAPD21

LEISTUNGEN: Flug nach Panama-Stadt und zurück von Santiago de Chile • Flughafen und Sicherheitsgebühren sowie Luftverkehrssteuer • Transfers in Panama-Stadt und von Valparaíso nach Santiago de Chile • Hurtigruten Rail & Fly 2. Klasse innerhalb Deutschlands.
HINWEIS: Bitte beachten Sie das Kapitel „Fluginformationen“ auf Seite 246.



Panamahüte



Nationalreserve Paracas

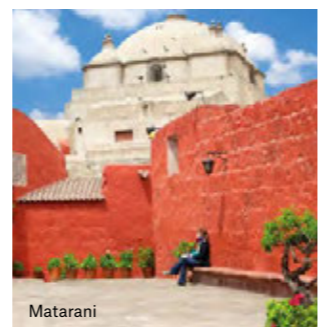

Matarani

15 TAGE MS FRAM
 Reiseterrin: 01. Oktober 2021
 Preis ab 4.291 € p.P.

Panama und Peru – Entdeckungsreise Panamakanal und Andenküste

Unsere Reise beginnt mit der Fahrt durch den berühmten Panamakanal, der unser Schiff vom Karibischen Meer direkt in den Pazifik bringt. Dort angekommen, fahren wir die Westküste Südamerikas entlang: Hier gibt es und faszinierende Städte, wunderschöne Strände sowie geheimnisvolle archaische Stätten.



Tag 1 (01.10.2021) Colón
 Direkt an der Einfahrt zum Panamakanal liegt das Canal Expansion Observation Center von Colón. Besuchen Sie diese Beobachtungsplattform, bevor Sie an Bord von MS Fram gehen und die Nacht auf dem Schiff im Hafen verbringen.

FÜR SIE INKLUSIVE:
 Vorführung handgemachter Panamahüte

Tag 2 (02.10.2021) Durchfahrt Panamakanal
 Am frühen Morgen verlassen wir Colón und nehmen Kurs auf den Panamakanal. Geniale Ingenieurskunst hat das Wunderwerk moderner Technik erschaffen – wir passieren das Schleusensystem vom Atlantik zum Pazifik.

Tag 5 (05.10.2021) Puerto Bolívar (ganztägig)
 Nehmen Sie an einem optionalen Ausflug zu einer Bio-Bananenplantage teil – bei diesem einzigartigen Anbauprozess wird den Bananen klassische Musik vorgespielt. Oder Sie wählen einen Ausflug zum Buenaventura-Reservat, hier gibt es Kolibris, Falken und Sittiche zu sehen.

Tag 3 (03.10.2021) Auf See
 Hören Sie interessante Vorträge des Expeditionsteams, beobachten Sie Meerestiere oder entspannen Sie sich an Deck, während wir uns auf dem Weg nach Südamerika befinden.

Tag 6 (06.10.2021) Auf See
 Relaxen Sie sich an Deck, hören Sie unsere Vortragsreihe oder lassen Sie sich von unserem Fotografen Tipps und Tricks zur Expeditionsfotografie geben.

Tag 4 (04.10.2021) Manta (ganztägig)
 Die geschäftige Hafenstadt Manta besitzt ein Stadtmuseum, in dem präkolumbianische Artefakte ausgestellt sind. Bei einem Ausflug ins nahe gelegene Montecristi werden Sie Zeuge, wie traditionelle Panamahüte von Hand geflochten werden.

Tag 7 (07.10.2021) Salaverry (halbtägig)
 Der Besuch der nahe gelegenen Stadt Trujillo ist wirklich lohnenswert. Hier liegt das berühmte UNESCO-Weltkulturerbe Chan Chan: Lehmziegelruinen aus dem alten Chimú-Königreich.
FÜR SIE INKLUSIVE:
 Marinera-Tanzshow an Bord Ihres Expeditionsschiffes

Tag 8 (08.10.2021) Callao/Lima (ganztägig)
 Wir legen im Hafen von Callao an. In der Nähe befindet sich

die pulsierende Hauptstadt Lima – auch „Stadt der Könige“ genannt. Staunen Sie über die koloniale Architektur.
FÜR SIE INKLUSIVE:
 Malerischer Stadtrundgang durch Lima

Tag 9 (09.10.2021) Paracas/Pisco (ganztägig)
 Mit dem Boot erkunden Sie die unbewohnten Ballestas-Inseln und werden Schildkröten, Delfine und Pinguine sehen. Oder Sie wählen einen optionalen Ausflug nach Pisco und entdecken Sie die geheimnisvollen Geoglyphen von Nazca.
FÜR SIE INKLUSIVE:
 Bootstour ins Naturparadies Islas Ballestas

Tag 10 (10.10.2021) Auf See
 Genießen Sie unser Vortragsprogramm, die frische Seeluft sowie die Annehmlichkeiten, die unser Schiff zu bieten hat, während wir weiter entlang der Westküste Lateinamerikas in Richtung Süden fahren.

Tag 11 (11.10.2021) Matarani (ganztägig)
 Ankunft im Hafen von Matarani. Im Anschluss können Sie zu einem optionalen Ausflug ins Landesinnere aufbrechen: nach Arequipa, einer außergewöhnlich schönen Stadt mit UNESCO-gelistetem historischem Zentrum

sowie Blick auf den erloschenen und schneebedeckten Vulkan El Misti.
FÜR SIE INKLUSIVE:
 Peruanische Tanzshow an Bord Ihres Expeditionsschiffes

Tag 12 (12.10.2021) Arica (ganztägig)
 Arica hat ein angenehmes Wüstenklima: Machen Sie einen Strandspaziergang, besuchen Sie die Kathedrale San Marcos oder wandern Sie zur Klippe El Morro – von hier aus haben Sie einen atemberaubenden Blick auf die Hafenstadt am Pazifik.
FÜR SIE INKLUSIVE:
 Küstenspaziergang entlang der Atacama-Wüste

Tag 13-14 (13.10.-14.10.2021) Auf See
 Verbringen Sie zwei ruhige Tage auf See, während wir Richtung Valparaíso in Chile steuern. Das Expeditionsteam lässt unsere Reise Revue passieren und setzt das Vortragsprogramm fort.

Tag 15 (15.10.2021) Valparaíso
 Ihre Reise endet in der historischen Hafenstadt Valparaíso. Besichtigen Sie die vielen UNESCO-Stätten, fahren Sie mit der alten Standseilbahn, schlendern Sie über charmante Plätze oder nehmen Sie an einem optionalen Nachprogramm zur Osterinsel teil.



Inklusive

- Erkundungstouren mit dem Expeditionsteam
- Vortragsprogramm
- Mal- und Zeichenkurse
- Fotokurse
- Wissenschaftliche Aktivitäten
- Vogelbeobachtung

Optionale Ausflüge

- Höhepunkte von Manta und Montecristi (Manta)
- Zum „High Tea“ in Ecuador (Manta)
- Naturkundliche Führung im Pacoche-Wald (Manta)
- Mondtempel und Trujillo (Salaverry)
- Chan Chan und Trujillo (Salaverry)
- Boots-Tour zu den Palomino-Inseln (Callao)
- Große Lima-Tour (Callao)
- Die antike Stadt Pachacamac, Archäologisches Museum & Paso-Pferde (Callao)
- Nazca-Linien (Paracas)
- Besuch der Ruinen von Tambo Colorado (Paracas)
- Der Paracas-Trek (Paracas)
- Die Pisco-Route (Paracas)
- Besuch des Ortes Mollendo und des Nationalen Schutzgebiets Lagunas de Mejía (Matarani)
- Arequipa und das Kloster Santa Catalina (Matarani)
- Stadtrundfahrt Arica und die Geoglyphen im Azapa-Tal (Arica)
- Der Mensch und die Wüste (Arica)
- Kolonialstadt Putre & Höhepunkte der Anden (Arica)
- Farbenfrohes Arica
- Kajak-Tour

Mehr auf hurtigruten.de/ausfluege

PANAMA UND PERU - ENTDECKUNGSREISE PANAMAKANAL UND ANDENKÜSTE

15-Tage-Expeditionsreise mit MS Fram

PREIS AB 4.291 € P.P.

| Reisetermin | Buchungs-Code | Preise in € p.P. | Kabine | POLAR INNENKABINE | | POLAR AUSSENKABINE | | ARKTIS AUSSENKABINE SUPERIOR | | EXPEDITION SUITE | |
|---------------------|---------------|------------------|--------|-------------------|-------|--------------------|-------|------------------------------|--------|------------------|--------|
| | | | | I | FJ* | SD | N | U | F | Q | MG |
| 01.10.21 - 15.10.21 | FRSOU2121 | Frühbucher-Preis | DOPPEL | 4.291 | 5.063 | 5.235 | 5.235 | 5.750 | 6.479 | 7.380 | 11.112 |
| | | Katalog-Preis | | 5.721 | 6.751 | 6.979 | 6.979 | 7.666 | 8.638 | 9.839 | 14.816 |
| | | Frühbucher-Preis | EINZEL | 5.364 | 6.329 | 6.543 | 6.543 | 7.187 | 8.098 | 14.759 | 22.223 |
| | | Katalog-Preis | | 7.151 | 8.438 | 8.724 | 8.724 | 9.582 | 10.798 | 19.678 | 29.631 |

-10% Kombi-Rabatt: Buchen Sie die Anschlussreise und freuen Sie sich auf eine Ermäßigung von 10%. Mehr auf Seite 250.

*Eingeschränkte/keine Sicht

LEISTUNGEN: Hurtigruten Expeditions-Seereise in der gebuchten Kabinenkategorie • alle Mahlzeiten an Bord inkl. Getränke (Bier und Hauswein, Softdrinks und Wasser in allen Restaurants) • Wasser, Kaffee und Tee ganztägig an Bord verfügbar • Anlandungen mit Landungsbooten und ein umfangreiches Programm an Aktivitäten an Bord und an Land • erfahrenes deutsch-/englischsprachiges Expeditionsteam, das auch Vorträge hält und Aktivitäten an Bord und an Land organisiert und begleitet • wind- und regenabweisende Expeditionsjacke • Verleih von Gummistiefeln und Trekkingstöcken.
Mehr Informationen auf Seite 32-33 INKLUSIVLEISTUNGEN und auf hurtigruten.de/inklusiveleistungen

HINWEISE: Preise in € pro Person • Der Frühbucher-Preis ist ein limitiertes Kontingent. Ist das Kontingent erschöpft, gilt der Basis-Preis. Nähere Informationen siehe Seite 247 • Alle geplanten Anlandungen sind abhängig von Wetter- und Seebedingungen • Änderungen vorbehalten • optionale Aktivitäten teilweise kostenpflichtig • Diese Reise ist für Gäste mit eingeschränkter Mobilität nicht geeignet. Bitte kontaktieren Sie Hurtigruten bei Rückfragen.

AN- UND ABREISEPAKET AB 1.678 € P.P.
 Buchungs-Code: DEXONX21/DEXVAPD21

LEISTUNGEN: Flug nach Panama-Stadt und zurück von Santiago de Chile • Flughafen und Sicherheitsgebühren sowie Luftverkehrssteuer • Transfer von Panama-Stadt nach Colón und von Valparaíso nach Santiago de Chile • Hurtigruten Rail & Fly 2. Klasse innerhalb Deutschlands.
HINWEIS: Bitte beachten Sie das Kapitel „Fluginformationen“ auf Seite 246.

BRITISCHE INSELN

Die Britischen Inseln mit Hurtigruten entdecken.

Wunder im Verborgenen

Reisen Sie fernab ausgetretener Pfade und entdecken Sie Orte von wilder Schönheit und bewegter Geschichte, darunter abgelegene schottische Inselgruppen wie die Shetlandinseln, die Orkneyinseln sowie die Hebriden. Erleben Sie mit Hurtigruten die Britischen Inseln von ihrer unbekannteren Seite.

Faszinierend vielfältig

Jedes unserer Reiseziele besticht durch seine unvergleichliche Schönheit und bietet einzigartige Höhepunkte, die nur darauf warten, erkundet zu werden. Neben einer beeindruckenden Vogelwelt gibt es viele Kultstätten der Wikinger sowie imposante Castles – dazu liegt hier die Heimat des Single Malt Whiskys: zahlreiche Destillieren präsentieren stolz ihre gebrannten Spirituosen.

Lebendige Geschichte

Nur wenige Orte können mit der bewegten Geschichte dieser abgelegenen Regionen mithalten. Wandeln Sie mit uns auf den Spuren der Vergangenheit, besuchen Sie Castles und Wikingerstätten, die die Einheimischen mit ihrer reichhaltigen Historie verbinden.

Nachhaltig, informativ und ganz leger

Unser engagiertes Expeditionsteam steht Ihnen immer mit Rat und Tat zur Seite, begleitet Sie an Land, auf Ausflügen und vermittelt sein umfangreiches Wissen mit spannenden Vorträgen im Science Center. Freuen Sie sich auf unvergessliche Erlebnisse mit dem führenden Anbieter für nachhaltige Expeditionsreisen.

Welches Abenteuer auf den Britischen Inseln möchten Sie erleben?

Erkunden Sie die Britischen Inseln auf den Spuren ihrer

GESCHICHTE UND KULTUR

Begleiten Sie uns und entdecken Sie spektakuläre Landschaften, Schlösser und die Geschichte der Wikinger.



© KAISTEN BLOSTROP



© SHUTTERSTOCK

Castlebay

Das malerische Dorf wird von der romantischen mittelalterlichen Festung Kisimul Castle dominiert.

ATLANTISCHER OZEAN

Islay

Die sogenannte „Whisky-Insel“ ist berühmt für ihre torfhaltigen Single Malts, Destillieren sowie die berühmte Rundkirche.



© SHUTTERSTOCK

Tórshavn Tórshavn

FÄRÖER-INSELN

Dies ist der größte Ort und zugleich Hauptstadt der Färöer-Inseln – und möglicherweise sogar die älteste Hauptstadt Nordeuropas. Tórshavn wurde im 10. Jahrhundert gegründet und ist mit nur 19.000 Einwohnern auch eine der kleinsten Hauptstädte der Welt.

Lerwick

Lerwick wurde im 17. Jahrhundert gegründet und lockt mit wunderschönen Landschaften sowie archäologischen Stätten, darunter zwei Dörfer aus der Eisenzeit.

SHETLANDINSELN

Lerwick

NORDSEE

Bergen



Lerwick

© OSCAR FARBERIA



Shetlandpony

© OSCAR FARBERIA



Lews Castle

© SHUTTERSTOCK



Orkneyinseln

© SHUTTERSTOCK

Hamburg

ST. KILDA

Diese isolierte Inselgruppe ist ein zweifaches UNESCO-Welterbe und das „Kronjuwel“ des National Trust for Scotland. Die ersten Siedlungen sind mehr als 4.000 Jahre alt, heute jedoch sind die sogenannten „Inseln am Rande der Welt“ unbewohnt. Fast eine Million Seevögel sind hier zu Hause, was einen Besuch in diesem einsamen und wilden Archipel zu einem unvergesslichen Erlebnis macht.



St. Kilda

© SHUTTERSTOCK

AUSSERE HEBRIDEN

Stornoway
St. Kilda
Shiant Isles
Loch Scavaig
Canna Rum Eigg
Tobermory Loch Sunart
Iona
Colonsay
Islay
Isle of Gigha
Arran

Stornoway

Die Hauptstadt der Western Isles war ursprünglich eine Wikingersiedlung.

Fair Isle

Kirkwall

ORKNEYINSELN

Kirkwall

Die Hauptstadt der Orkneyinseln ist eine der attraktivsten und besterhaltenen Kleinstädte Schottlands.

SCHOTTLAND

Oban

Bekannt als „Tor zu den Inseln“, bietet Oban viktorianische Gebäude, auf Meeresfrüchte spezialisierte Restaurants sowie Fähren, die die fernen Hebriden ansteuern.



© MANN NATIONAL HERITAGE

Douglas, Isle of Man

Erleben Sie die überwältigende Landschaft mit ihren sanften Hügeln. Das Erbe der Kelten und Wikinger prägt heute noch stark die Insel.

NORDIRLAND

Belfast

Belfast

Belfast ist Hauptstadt als auch größte Stadt Nordirlands sowie die Wiege der Titanic.

IRISCHE SEE

Peel Douglas

IRLAND

KELTISCHE SEE

WALES

ENGLAND

Dartmouth

Entdecken Sie idyllische Wanderwege, bewundern Sie die alten Dampfeisenbahnen und besuchen Sie die Schlösser und Abteien.

Dartmouth

ÄRMELKANAL

St. Mary's



© PETER BISHFORD

Geschichte, Landschaft und Natur

„Ich kann es kaum erwarten, diesen wunderschönen, wilden Teil der Welt zu erkunden. Auf diesen Expeditionsreisen reißen sich die Höhepunkte nur so aneinander. Dazu gehört das UNESCO-Welterbe St. Kilda – eine Inselgruppe mit Papageitauchern und weiteren Vogelarten. Zu meinen Favoriten zählt auch die Isle of Man mit ihrer hügeligen Landschaft, den schroffen Klippen und ihrer Geschichte. Die Burgruine Peel Castle, eine einst von Wikingern erbaute Festung, ist ein weiteres Muss! Ich freue mich drauf, hier zu wandern und mir vorzustellen, wie das Leben hier früher war. Ich habe schon jetzt das Gefühl, dass dies ein Ort ist, an dem ich mein Leben verbringen könnte.“

Deborah Eccles
Teamleiterin und Planerin für Expeditionsreisen bei Hürtiggruten



Expeditionsteam Britische Inseln

Von Dampfzügen bis zur Titanic, von Whisky bis hin zum keltischen und wikingzeitlichen Erbe: Machen Sie mit uns eine Expeditionsreise zu den Britischen Inseln. Faszinierende Vorträge und spannende Anlandungen warten auf Sie.

Die Mitglieder unserer internationalen Expeditionsteams sprechen Englisch, Deutsch sowie skandinavische Sprachen. Auf dieser Seite lernen Sie einige von ihnen kennen, das Team kann aber je nach Reise variieren.



Tessa Van Drie, Niederlande
Expeditionsleiterin

Die gebürtige Niederländerin, die auch deutsch spricht, absolvierte im Juni 2011 einen einjährigen Kurs zu Arktis-Naturführerin auf Spitzbergen. Sie hat einen Master-Abschluss in Physischer Geografie von der Universität Utrecht. Seit 2011 arbeitet Tessa als Dozentin an Bord von Hurtigruten und steuert Ziele in der Antarktis und Arktis an. Wenn sie nicht auf dem Schiff ist, kann man sie beim Kajakfahren oder Wandern antreffen, weil sie die Natur wirklich liebt.



Monica Votvik, Norwegen
Expeditionsleiterin

Monicas Leidenschaft fürs Motorradfahren und Bergwandern führte sie zu den verschiedensten Orten auf der ganzen Welt. Sie war schon immer abenteuerlustig und verbrachte die vergangenen 15 Jahre auf Spitzbergen, wo sie ihre Fertigkeiten im Bergsteigen und als Bergführerin weiterentwickelte. Monica hat mit Wissenschaftlern der Universität von Spitzbergen sowie des Norwegischen Polarinstituts zusammengearbeitet. Sie war Feldmanagerin in der Antarktis und hat an der MOSAiC-Expedition in die zentrale Arktis teilgenommen.



Ralf Westphal, Deutschland
Lektor/Naturforscher

Ralf hat in Erlebnispädagogik an der Universität Edinburgh promoviert. In der Vergangenheit hat er als Ranger, Dozent sowie Trekking- und Seekajakführer in Nationalparks auf Spitzbergen sowie Nordost-Grönland gearbeitet.



Rebecca Hodgkiss, Großbritannien
Lektorin für Biologie/Ökologie

Becky wurde in Großbritannien geboren, wuchs aber in Norwegen, Indonesien und Singapur auf. Nach ihrem Magister in Tiervershalten, arbeitete sie als Feldbiologin in Malaysia. Sie ist außerdem Ökologin für Land- und Meeresschutz. Sie leitete und koordinierte Schutz- und Monitoringprogramme für Ökosysteme und zahlreiche Tierarten, darunter Seevögel, Sperlinge, Meeresschildkröten, Riesenschildkröten, Haie sowie Korallenriffe und Mangroven. Rebecca ist eine begeisterte Taucherin und Tierfotografin.



Tone Holte, Norwegen
Lektorin für Geschichte

Tone studierte norwegische Folklore an der Universität von Oslo. Seit mehreren Jahren beschäftigt sie sich mit traditionellen Volksliedern, betreibt Forschungen, hält Vorlesungen und veröffentlicht Bücher sowie CDs. In den vergangenen 15 Jahren hat sie sich vor allem mit der Geschichte und Kultur der norwegischen Wikinger beschäftigt.

AKTIVITÄTEN

Entdecken und erforschen Sie mehr: Begleiten Sie unser Expeditionsteam auf eine Vielzahl an Aktivitäten, die im Preis inbegriffen sind. Zusätzlich können auch optionale Aktivitäten gebucht werden.



MAL- UND ZEICHENKURSE



LANDAUSFLÜGE



STADTBESICHTIGUNGEN



WANDERUNGEN/SPAZIERGÄNGE



KAJAK-TOUREN*



LÄNGERE WANDERUNGEN*



FOTOKURSE*



STRANDREINIGUNGEN

*Optionale Aktivitäten

HÖHEPUNKTE

Die Britischen Inseln haben eine unglaublich vielfältige Natur und reichhaltige Geschichte – mit UNESCO-Welterbestätten, alten Wikingersiedlungen, den schottischen Highlands und dem traditionellen Whisky bis hin zu den schönen, modernen Städten. Erleben Sie die Shetlandinseln, die Orkneyinseln sowie die Inneren und Äußeren Hebriden.



DARTMOUTH
Die bezaubernde Stadt Dartmouth rühmt sich ihrer Schlösser, Abteien, Dampfzüge und wunderschönen Wanderwege.



ISLES OF SCILLY
Die tropisch anmutenden weißen Sandstrände und Burgruinen auf den Scilly-Inseln lassen sich ideal zu Fuß erkunden.



ISLE OF MAN
Erforschen Sie das ausgeprägte Erbe aus der Zeit der Kelten und Wikinger sowie die überwältigende Landschaft der Isle of Man.



BELFAST
Belfast bietet eine interessante Mischung aus Industrie und Eleganz. Es ist auch die Wiege der Titanic.



STORNOWAY
Die heutige Hauptstadt der Isle of Lewis war ursprünglich eine Wikingersiedlung.



TÖRSHAVN
Gegründet im 10. Jahrhundert, ist Tórshavn möglicherweise die älteste Hauptstadt Nordeuropas.



CASTLEBAY
Besuchen Sie das zauberhafte Castlebay mit seiner romantischen mittelalterlichen Festung Kismul Castle.



WHISKY
Islay ist auch bekannt als die „Whisky-Insel“. Ein Muss für jeden Liebhaber von Single Malt Whiskys.

10 TAGE MS FRIDTJOF NANSEN

Reisetermin: 22. Mai 2021
Preis ab 2.590 € p.P.

Britische Inseln und Färöer-Inseln – Burgen, Hauptstädte und Wikinger

Von Hamburg aus steuern wir die malerischen Küsten Englands, Nordirlands, Schottlands und der Färöer-Inseln an, bevor wir Island erreichen. Bestaunen Sie die faszinierende englische Küste mit ihren Klippen, die atemberaubende Schottischen Inseln und pulsierende Hauptstädte. Zudem besuchen wir alte Burgruinen, Abteien und ehemalige Wikingersiedlungen.

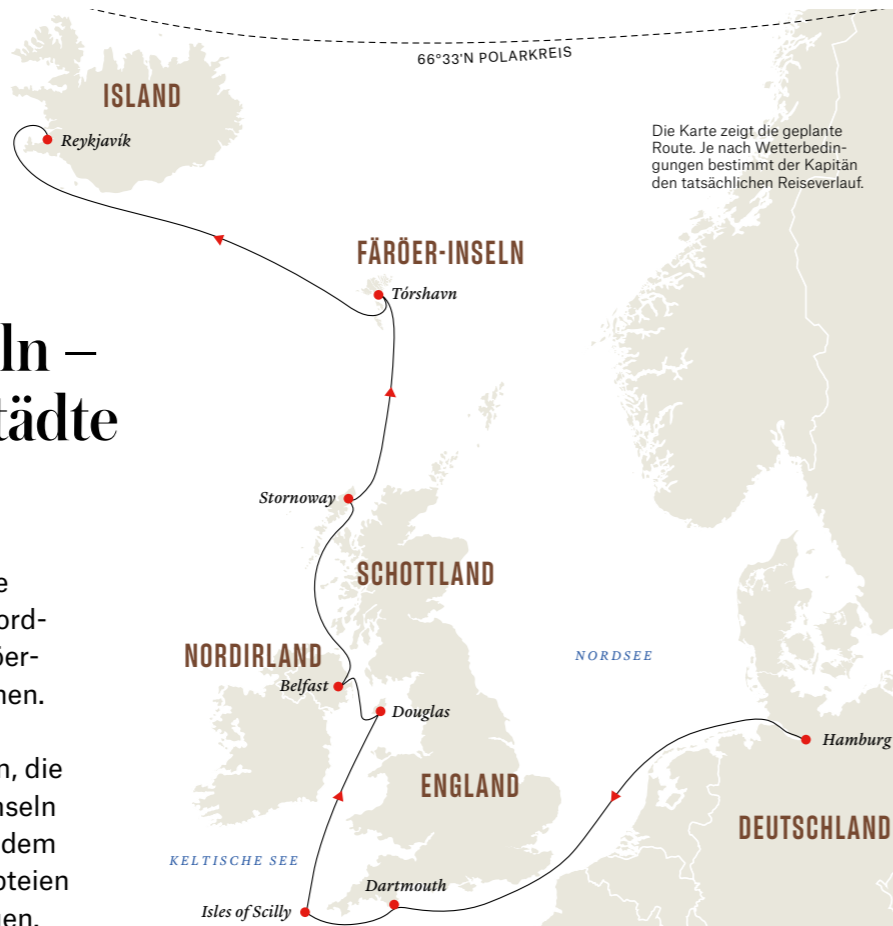

Tag 1 (22.05.2021) Hamburg

Die zweitgrößte Stadt Deutschlands besitzt eines der grünen Stadtgebiete in Europa. Bevor Sie sich auf Ihr Schiff begeben, buchen Sie unser Vorprogramm und verbringen Sie eine Nacht im „Westin Hotel“ in der berühmten Elbphilharmonie.

Tag 2 (23.05.2021) Auf See

Genießen Sie einen entspannten Tag auf See. Halten Sie Ausschau nach Wildtieren, oder verbringen Sie Zeit im Science Center. Entspannen Sie im Whirlpool oder nutzen Sie den Infinity Pool. Das Expeditionsteam wird Sie über die kommenden Tage informieren.

Tag 3 (24.05.2021) Dartmouth

Wir gehen im Zentrum der Stadt vor Anker, in der Umgebung des spektakulären Dart River. Mittelalterliche Abteien, Schlösser, Dampfisenbahnen und herrliche Wanderwege sind nur einige der bezaubernden Attraktionen, die Sie während Ihres Besuchs entdecken können.

FÜR SIE INKLUSIVE:

Mayflower-Heritage-Wanderung

Tag 4 (25.05.2021) Isles of Scilly

(ganztäglich)
Erleben Sie diesen zauberhaften Archipel vor der Küste Cornwall: Tresco Abbey Garden, Schlösser und Ruinen. Wie wäre es mit einem Spaziergang an idyllisch weißen Sandstränden?

FÜR SIE INKLUSIVE:

Tresco Abbey Garden

Tag 5 (26.05.2021) Douglas

(ganztäglich)
Die Isle of Man wurde aufgrund ihrer Meeres- und Küstenökosysteme zum Biosphärenreservat erklärt. Besichtigen Sie Museen und erfahren Sie mehr über das bedeutende Erbe der Kelten und Wikinger.

FÜR SIE INKLUSIVE:

Strandreinigung mit dem Expeditionsteam

Tag 6 (27.05.2021) Belfast

(ganztäglich)
Nordirlands Hauptstadt gilt als elegante Industriestadt und ist die Wiege der Titanic. Erforschen Sie die Stadt, charmante Dörfer in der Nähe oder nehmen Sie an einem optionalen Ausflug zum Giant's Causeway teil.



Stornoway auf der Isle of Lewis

Tag 7 (28.05.2021) Stornoway

(ganztäglich)
Ursprünglich eine Siedlung der Wikinger, ist Stornoway heute die Hauptstadt der Isle of Lewis and Harris. Entdecken Sie Lews Castle, die weltberühmten Callanish-Steinkreise und das zweitausend Jahre alte Carloway Broch.

FÜR SIE INKLUSIVE:

Wanderung Lews Castle

Tag 8 (29.05.2021) Tórshavn

(halbtäglich)
Besuchen Sie Tórshavn – mit nur 15.000 Einwohnern eine der kleinsten Hauptstädte der Welt. Der Ort ist eine reizvolle Mischung aus Alt und Neu mit farbenfrohen kleinen Häusern.

Tag 9 (30.05.2021) Auf See

Das Expeditionsteam wird im Science Center an Bord

interessante Vorträge und spannende Workshops veranstalten. Oder genießen Sie die Ruhe und die Aussicht im Explorer Salon.

Tag 10 (31.05.2021) Reykjavik

Unsere Reise endet in Islands moderner Hauptstadt Reykjavik. Wir empfehlen Ihnen, ein optionales Nachprogramm zu buchen, um die in der Nähe der Stadt liegenden Geysire, Berge, Gletscher und geothermischen Bäder zu erkunden.



Dartmouth Castle



Giant's Causeway, Belfast

Inklusive

- Erkundungstouren mit dem Expeditionsteam
- Vortragsprogramm
- Kurze Wanderungen/Spaziergänge
- Künstlerische Aktivitäten
- Fotokurse
- Wissenschaftliche Aktivitäten
- Vogelbeobachtung

Optionale Ausflüge

- Britannia Royal Naval College (Dartmouth)
- Dartmoor Nationalpark und Buckfast Abbey (Dartmouth)
- Ausflug zum Greenway House and Garden (Dartmouth)
- Boots-Tour Bishop Rock, Western Rocks & die Inseln St. Agnes (Isles of Scilly)
- St.-Mary's-Küstenwanderung (Isles of Scilly)
- Dampflokomotive & Cregneash (Douglas)
- Viktorianische elektrische Eisenbahn & der Berg Snaefell (Douglas)
- Wanderung Wikinger & Vulkane (Douglas)
- Harris-Tweed-Workshop (Stornoway)
- Historisches Lewis & Arrol Black House (Stornoway)
- Kajak-Tour

Mehr auf hurtigruten.de/ausfluege

BRITISCHE INSELN UND FÄRÖER-INSELN - BURGEN, HAUPTSTÄDTE UND WIKINGER

10-Tage-Expeditionsreise mit MS Fridtjof Nansen

PREIS AB 2.590 € P.P.

| Reisetermin | Buchungs-Code | Preise in € p.P. | Kabine | POLAR AUSSENKABINE | | ARKTIS AUSSENKABINE SUPERIOR | | | | EXPEDITION SUITE | | | | | | | |
|-------------------|---------------|------------------|--------|--------------------|-------|------------------------------|-------|------------|-------|------------------|-------|------------|--------|--------|--------|--------|--------|
| | | | | RS | RR | ohne Balkon | | mit Balkon | | ohne Balkon | | mit Balkon | | | | | |
| | | | | TT | TY | XTJ* | XT | XTD | XY | MF | MB | ME | MD | MC | MA | | |
| 22.05.21-31.05.21 | FNEUR2111 | Frühbucher-Preis | DOPPEL | 2.590 | 2.797 | 3.108 | 3.108 | 3.315 | 3.444 | 3.444 | 3.444 | 3.936 | 5.542 | 4.118 | 4.662 | 5.698 | 7.355 |
| | | Katalog-Preis | | 3.453 | 3.729 | 4.144 | 4.144 | 4.420 | 4.593 | 4.593 | 4.593 | 5.249 | 7.390 | 5.490 | 6.216 | 7.597 | 9.807 |
| | | Frühbucher-Preis | EINZEL | 3.755 | 4.056 | 4.506 | 4.506 | 4.807 | 4.995 | 4.995 | 4.995 | 7.873 | 11.085 | 8.236 | 9.324 | 11.396 | 14.711 |
| | | Katalog-Preis | | 5.007 | 5.408 | 6.008 | 6.008 | 6.409 | 6.659 | 6.659 | 6.659 | 10.498 | 14.780 | 10.981 | 12.432 | 15.194 | 19.615 |

-10% Kombi-Rabatt: Buchen Sie die Anschlussreise und freuen Sie sich auf eine Ermäßigung von 10%. Mehr auf Seite 250.

*Eingeschränkte Sicht

LEISTUNGEN: Hurtigruten Expeditions-Seereise in der gebuchten Kabinenkategorie • alle Mahlzeiten an Bord inkl. Getränke (Bier und Hauswein, Softdrinks und Wasser in allen Restaurants) • Wasser, Kaffee und Tee ganztägig an Bord verfügbar • Ein umfangreiches Programm an Aktivitäten an Bord und an Land • erfahrenes deutsch-/englischsprachiges Expeditionsteam, das auch Vorträge hält und Aktivitäten an Bord organisiert und begleitet • wind- und regenabweisende Expeditionsjacke • Verleih von Gummistiefeln und Trekkingstöcken.
Mehr Informationen auf den Seiten 32-33 INKLUSIVLEISTUNGEN und auf hurtigruten.de/inklusiveleistungen

HINWEISE: Preise in € pro Person • Der Frühbucher-Preis ist ein limitiertes Kontingent. Ist das Kontingent erschöpft, gilt der Basis-Preis. Nähere Informationen siehe Seite 247 • Alle geplanten Anlandungen sind abhängig von Wetterbedingungen • Änderungen vorbehalten • optionale Aktivitäten teilweise kostenpflichtig • Diese Reise ist für Gäste mit eingeschränkter Mobilität nicht geeignet. Bitte kontaktieren Sie Hurtigruten bei Rückfragen.

ABREISEPAKET PREIS AB 449 € P.P.
Buchungs-Code: DEXREKD21

LEISTUNGEN: Flug von Reykjavik nach Deutschland • Flughafen und Sicherheitsgebühren sowie Luftverkehrssteuer • Transfer in Reykjavik • Hurtigruten Rail & Fly 2. Klasse innerhalb Deutschlands (einfache Strecke).
HINWEIS: Bitte beachten Sie das Kapitel „Fluginformationen“ auf Seite 246.

13 TAGE MS SPITSBERGEN

Reisetermin: 20. April 2021
Preis ab 3.190 € p.P.

Schottische Inseln – Zauber der Geschichte

Entdecken Sie raue Landschaften und uralte Schauplätze der sagenumwobenen schottischen Inseln auf einer Expeditionsreise im Frühling. Besuchen Sie die historische Insel Iona, die UNESCO-gelistete Inselgruppe St. Kilda, das 800 Jahre alte Duart Castle sowie die Shetlandinseln.



Duart Castle

Tag 1 (20.04.2021) Bergen
Ihr Abenteuer beginnt im idyllischen Bergen. Wir empfehlen einen Besuch auf dem Fischmarkt. Schlendern Sie durch das historische Hafenviertel aus dem 14. Jahrhundert oder fahren Sie mit der Standseilbahn auf den Berg Fløyen, bevor Sie an Bord von MS Spitsbergen gehen.

Tag 2 (21.04.2021) Lerwick (ganztägig)
Machen Sie einen Spaziergang durch die charmante Stadt Lerwick. Bewundern Sie die einmalige Landschaft der Shetlandinseln mit außergewöhnlich archaischen Schauplätzen, darunter auch zwei Dörfer aus der Eisenzeit.
FÜR SIE INKLUSIVE:
Rundgang durch Lerwick

Tag 3 (22.04.2021) Fair Isle (ganztägig)
Die abgelegene Fair Isle besticht mit ihren roten Sandsteinklippen und sanft wogenden Feldern. Hier gibt es eine Vogelbeobachtungsstation sowie Läden mit den unverwechselbaren Strickwaren.

Tag 4 (23.04.2021) Kirkwall (ganztägig)
Kirkwall ist der größte Ort und zugleich auch die Hauptstadt der Orkneyinseln. Die erste

menschliche Ansiedlung wird in einer Sage von 1046 erwähnt. Heute gilt Kirkwall als eine der attraktivsten und besterhaltenen Kleinstädte Schottlands.
FÜR SIE INKLUSIVE:
Rundgang durch Kirkwall

Tag 5 (24.04.2021) Stornoway
Ursprünglich eine Siedlung der Wikinger, ist Stornoway heute die wichtigste Stadt vor der Westküste Schottlands und Hauptstadt der Isle of Lewis und Harris. Entdecken Sie Lewis Castle, die weltberühmten Callanish-Steinkreise und das zweitausend Jahre alte Carloway Broch.
FÜR SIE INKLUSIVE:
Wanderung zum Lews Castle

Tag 6 (25.04.2021) St. Kilda (ganztägig)
Ein Besuch auf Hirta, der faszinierenden Hauptinsel des St.-Kilda-Archipels, ist immer vom Wetter abhängig. Diese UNESCO-gelistete Stätte wurde 1930 auf Wunsch der Inselbewohner wegen ihrer abgelegenen und exponierten Lage evakuiert.

Tag 7 (26.04.2021) Castlebay und Isle of Rum
Castlebay bezaubert mit seinen alten Heringshafen sowie der mittelalterlichen Burg Kisimul. Auf dem Weg ins Naturschutz-

gebiet der Isle of Rum haben Sie auch die Möglichkeit, Wildtiere zu beobachten.

Tag 8 (27.04.2021) Oban und Craignure (ganztägig)
In Oban können Sie frische Meeresfrüchte und regionalen Whisky verkosten. Im Anschluss geht es zum 800 Jahre alten Duart Castle auf der Isle of Mull, wo uns der Chef des Highland-Clans, Sir Lachlan MacLean, eine private Führung und ein Bankett gewährt.

Tag 9 (28.04.2021) Isle of Colonsay (ganztägig)
Machen Sie einen Spaziergang über diese kleine Insel mit ihren Wäldern und schönen Stränden. Man kann hier über zweihundert Vogelarten bestaunen – oder die Gärten von Colonsay House in der Nähe des Dorfs Scalasaig. In den umliegenden Gewässern haben Sie die Möglichkeit Kajak zu fahren.

Tag 10 (29.04.2021) Islay (ganztägig)
Islay ist weltberühmt für seine torfigen Single-Malt-Whiskys und besitzt zahlreiche Destillieren. Die charmante kleine Stadt Bowmore verfügt über eine Rundkirche. Zudem ist die Insel ideal zur Vogelbeobachtung oder einen Spaziergang über die Küstenwanderwege.

Tag 11 (30.04.2021) Peel (ganztägig)
Schlendern Sie durch den hübschen Hafen von Peel, der einst die Heimat des Königs der Insel Mann war. Erkunden Sie Vermächtnisse aus keltischer und Wikingerzeit. Die kleine Insel ist jährlicher Treffpunkt der Motorrad-Rennsportszene zur riesigen Tourist Trophy.
FÜR SIE INKLUSIVE:
Strandreinigung mit dem Expeditionsteam

Tag 12 (01.05.2021) Belfast (ganztägig)
Eine Stadt der Industrie und Eleganz: Belfast ist Hauptstadt, größte Stadt Nordirlands und Wiege der Titanic. Sie ist umgeben von kleinen Dörfern sowie von wunderschönen Stränden. Machen Sie einen optionalen Ausflug zum Giant's Causeway.

Tag 13 (02.05.2021) Glasgow
Beenden Sie Ihre Reise in Glasgow, was auf Gälisch „Lieber grüner Ort“ bedeutet. Wir empfehlen Ihnen, unser optionales Nachprogramm zu buchen. Es beinhaltet eine Übernachtung in Edinburgh sowie einen Besuch in der Burg von Edinburgh.



Die Karte zeigt die geplante Route. Je nach Wetter- und Seebedingungen bestimmt der Kapitän den tatsächlichen Reiseverlauf.



Die Klippen von Yesnaby an der Küste der Orkneyinseln



Shetlandpony

SCHOTTISCHE INSELN – ZAUBER DER GESCHICHTE

13-Tage-Expeditionsreise mit MS Spitsbergen

PREIS AB 3.190 € P.P.

| Reisetermin | Buchungs-Code | Preise in € p.P. | Kabine | POLAR INNENKABINE | | POLAR AUSSENKABINE | | | | ARKTIS AUSSENKABINE SUPERIOR | | | EXPEDITION SUITE | | | |
|-------------------|---------------|------------------|--------|-------------------|-------|--------------------|-------|-------|-------|------------------------------|-------|--------|------------------|--------|--------|--------|
| | | | | I | K | AJ* | J* | A | O | QJ* | YA | P* | U | Q | MG | MX |
| 20.04.21-02.05.21 | SBGBR2101 | Frühbucher-Preis | DOPPEL | 3.190 | 3.349 | 3.732 | 3.732 | 4.019 | 4.338 | 4.147 | 4.147 | 4.466 | 4.625 | 5.423 | 6.124 | 9.251 |
| | | Katalog-Preis | | 4.253 | 4.466 | 4.976 | 4.976 | 5.359 | 5.784 | 5.529 | 5.529 | 5.954 | 6.167 | 7.230 | 8.166 | 12.334 |
| | | Frühbucher-Preis | EINZEL | 5.423 | 5.694 | 6.345 | 6.345 | 6.833 | 7.375 | 7.050 | 7.050 | 7.592 | 7.863 | 10.846 | 12.249 | 18.502 |
| | | Katalog-Preis | | 7.230 | 7.592 | 8.460 | 8.460 | 9.110 | 9.833 | 9.400 | 9.400 | 10.123 | 10.484 | 14.461 | 16.333 | 24.669 |

-10% Kombi-Rabatt: Buchen Sie die Anschlussreise und freuen Sie sich auf eine Ermäßigung von 10%. Mehr auf Seite 250.

*Eingeschränkte/keine Sicht

LEISTUNGEN: Hurtigruten Expeditions-Seereise in der gebuchten Kabinenkategorie • alle Mahlzeiten an Bord inkl. Getränke (Bier und Hauswein, Softdrinks und Wasser in allen Restaurants) • Wasser, Kaffee und Tee ganztägig an Bord verfügbar • Anlandungen mit Landungsbooten und ein umfangreiches Programm an Aktivitäten an Bord und an Land • erfahrenes deutsch-/englischsprachiges Expeditionsteam, das auch Vorträge hält und Aktivitäten an Bord und an Land organisiert und begleitet • wind- und regenabweisende Expeditionsjacke • Verleih von Gummistiefeln und Trekkingstöcken.
Mehr Informationen auf den Seiten 32-33 INKLUSIVLEISTUNGEN und auf hurtigruten.de/inklusiveleistungen

HINWEISE: Preise in € pro Person • Der Frühbucher-Preis ist ein limitiertes Kontingent. Ist das Kontingent erschöpft, gilt der Basis-Preis. Nähere Informationen siehe Seite 247 • Alle geplanten Anlandungen sind abhängig von Wetterbedingungen • Änderungen vorbehalten • optionale Aktivitäten teilweise kostenpflichtig • Diese Reise ist für Gäste mit eingeschränkter Mobilität nicht geeignet. Bitte kontaktieren Sie Hurtigruten bei Rückfragen.

AN- UND ABREISEPAKET PREIS AB 648 € P.P.
Buchungs-Code: DEXBGOA21/DEXGLAD21

LEISTUNGEN: Flug nach Bergen und zurück von Glasgow in der Economy-Class • Flughafengebühren und Sicherheitsgebühren sowie Luftverkehrssteuer • Transfers in Bergen und in Glasgow • Hurtigruten Rail & Fly 2. Klasse innerhalb Deutschlands.
HINWEIS: Bitte beachten Sie das Kapitel „Fluginformationen“ auf Seite 246.

11 TAGE MS SPITSBERGEN

Reisetermin: 02. Mai 2021
Preis ab 2.890 € p.P.

Schottische Inseln – die Inselwelt der Hebriden

Kommen Sie an Bord unseres Expeditionsschiffs zu den sagenumwobenen schottischen Inseln. Freuen Sie sich auf zahlreiche Anlandungen und geführte Wanderungen auf entlegenen Inseln und an einsamen Stränden.

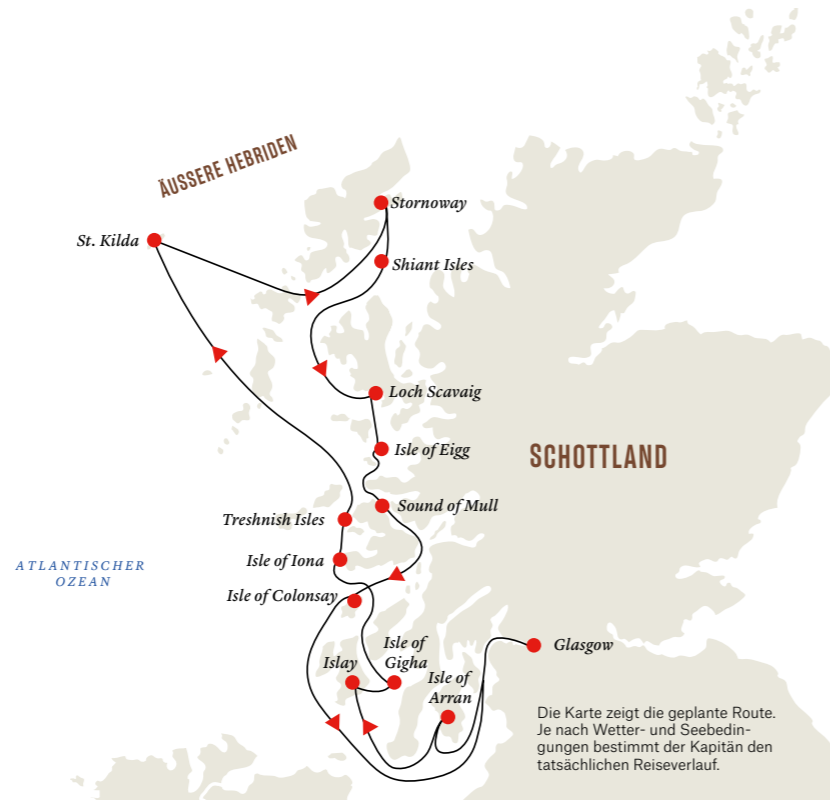

Tag 1 (02.05.2021) Glasgow
Ihr Abenteuer beginnt in Glasgow. Entdecken Sie die vielen Sehenswürdigkeiten der Stadt, bevor Sie an Bord von MS Spitsbergen gehen. Im Rahmen eines optionalen Vorprogramms können Sie Edinburgh mit seiner hübschen Architektur und reichen Geschichte erkunden.

Tag 2 (03.05.2021) Isle of Arran (ganztägig)
Die Isle of Arran liegt sehr geschützt und bildet eine Art schottischer Mikrokosmos. Hier gibt es beeindruckende Berge und Schlösser, eine typische Whisky-Desertillerie und fantastische Wandermöglichkeiten.

Tag 3 (04.05.2021) Islay (ganztägig)
Willkommen auf Islay – bekannt für torfigen Single-Malt-Whiskys. Freuen Sie sich auf Vogelbeobachtungen, wunderschöne Klippenwanderungen sowie die interessante Rundkirche.

Tag 4 (05.05.2021) Isle of Gigha (ganztägig)
Probieren Sie auf der winzigen Insel Gigha (ausgesprochen: Gee'a) den regionalen Cheddar. Oder erfreuen Sie sich am Achamore House, wo der damalige Bewohner Sir James Horlick farbenfrohe Rhododendren kultivierte.

Tag 5 (06.05.2021) Isle of Iona und Treshnish (ganztägig)
Machen Sie eine Zeitreise in die Geschichte der Insel Iona. Erleben Sie die Tierwelt auf der vulkanischen Insel Treshnish oder die höhlenreiche Insel Staffa – musikalisch verewigt in Mendelssohn Bartholdys Ouvertüre „Die Hebriden“.

Tag 6 (07.05.2021) St. Kilda und Hirta Island (ganztägig)
Wenn die Wetterbedingungen es zulassen, fahren wir die Insel Hirta auf dem entlegenen St.-Kilda-Archipel an – die Inselbewohner wurden 1930 auf eigenen Wunsch evakuiert.

Tag 7 (08.05.2021) Stornoway und Shiant Isles (ganztägig)
Entdecken Sie Stornoway, die Hauptstadt der Isle of Lewis and Harris. Besichtigen Sie das imposante Schloss Lews und halten Sie Ausschau nach Wildtieren auf den Shiant Isles.
FÜR SIE INKLUSIVE:
Wanderung zum Lews Castle

Tag 8 (09.05.2021) Loch Scavaig und Isle of Eigg (ganztägig)
Wir fahren zu Loch Scavaig und Loch Coruisk, das einem romantischen Landschaftsgemälde entsprungen zu sein scheint. Im Anschluss geht es zur Isle of Eigg mit einer

Festung aus der Eisenzeit oder zu einer Wanderung zum Gipfel des Sgurr of Eigg.

Tag 9 (10.05.2021) Sound of Mull (ganztägig)
Wir ankern im Sound of Mull und erkunden die Stadt Tobermory sowie Loch Sunart. Erforschen Sie die weite Moorlandschaft sowie die kleinen Dörfer und alten Schlösser der Isle of Mull.

Tag 10 (11.05.2021) Isle of Colonsay (ganztägig)
Halten Sie Ausschau nach Vögeln beim Spaziergang auf dieser bezaubernden Insel mit ihren dichten Wäldern und malerischen Stränden. Unternehmen Sie eine optionale Kajak-Tour in den umliegenden Gewässern oder schauen Sie sich die exotische Gartenanlage des Colonsay House in Scalasaig an.

Tag 11 (12.05.2021) Glasgow
Ihre Expedition endet in Glasgow, was auf Gälisch „Lieber grüner Ort“ bedeutet. Es lohnt sich, hier noch vor der Heimreise zu verweilen.



Inklusive

- Erkundungstouren mit dem Expeditionsteam
- Vortragsprogramm
- Anlandungen
- Künstlerische Aktivitäten
- Fotokurse
- Wissenschaftliche Aktivitäten
- Vogelbeobachtung
- Kurze Wanderungen/Spaziergänge

Optionale Ausflüge

- Harris-Tweed-Workshop (Stornoway)
- Historisches Lewis & Arrol Black House (Stornoway)
- Kajak-Tour

Mehr auf hurtigruten.de/ausfluege



SCHOTTISCHE INSELN - DIE INSELWELT DER HEBRIDEN

11-Tage-Expeditionsreise mit MS Spitsbergen

PREIS AB 2.890 P.P.

| Reisetermin | Buchungs-Code | Preise in € p.P. | Kabine | POLAR INNENKABINE | | POLAR AUSSENKABINE | | ARKTIS AUSSENKABINE SUPERIOR | | | | EXPEDITION SUITE | | | | |
|-------------------|---------------|------------------|--------|-------------------|-------|--------------------|-------|------------------------------|-------|-------|-------|------------------|-------|--------|--------|--------|
| | | | | I | K | AJ* | J* | A | O | QJ* | YA | P* | U | Q | MG | MX |
| 02.05.21-12.05.21 | SBGBR2102 | Frühbucher-Preis | DOPPEL | 2.890 | 3.035 | 3.382 | 3.382 | 3.642 | 3.931 | 3.757 | 3.757 | 4.046 | 4.191 | 4.913 | 5.549 | 8.381 |
| | | Katalog-Preis | | 3.854 | 4.046 | 4.509 | 4.509 | 4.856 | 5.241 | 5.010 | 5.010 | 5.395 | 5.588 | 6.551 | 7.399 | 11.175 |
| | | Frühbucher-Preis | EINZEL | 4.913 | 5.159 | 5.749 | 5.749 | 6.191 | 6.682 | 6.387 | 6.387 | 6.879 | 7.124 | 9.826 | 11.098 | 16.762 |
| | | Katalog-Preis | | 6.551 | 6.879 | 7.665 | 7.665 | 8.254 | 8.909 | 8.516 | 8.516 | 9.171 | 9.499 | 13.102 | 14.797 | 22.350 |

-10% Kombi-Rabatt: Buchen Sie die Anschlussreise und freuen Sie sich auf eine Ermäßigung von 10%. Mehr auf Seite 250.

LEISTUNGEN: Hurtigruten Expeditions-Seereise in der gebuchten Kabinenkategorie • alle Mahlzeiten an Bord inkl. Getränke (Bier und Hauswein, Softdrinks und Wasser in allen Restaurants) • Wasser, Kaffee und Tee ganztägig an Bord verfügbar • Anlandungen mit Landungsbooten und ein umfangreiches Programm an Aktivitäten an Bord und an Land • erfahrenes deutsch-/englischsprachiges Expeditionsteam, das auch Vorträge hält und Aktivitäten an Bord und an Land organisiert und begleitet • wind- und regenabweisende Expeditionsjacke • Verleih von Gummistiefeln und Trekkingstöcken.
Mehr Informationen auf den Seiten 32-33 INKLUSIVLEISTUNGEN und auf hurtigruten.de/inklusiveleistungen

HINWEISE: Preise in € pro Person • Der Frühbucher-Preis ist ein limitiertes Kontingent. Ist das Kontingent erschöpft, gilt der Basis-Preis. Nähere Informationen siehe Seite 247 • Alle geplanten Anlandungen sind abhängig von Wetterbedingungen • Änderungen vorbehalten • optionale Aktivitäten teilweise kostenpflichtig • Diese Reise ist für Gäste mit eingeschränkter Mobilität nicht geeignet. Bitte kontaktieren Sie Hurtigruten bei Rückfragen.

AN- UND ABREISEPAKET PREIS AB 698 € P.P.
Buchungs-Code: DEXGLAA21/DEXGLAD21

LEISTUNGEN: Flug nach Glasgow und zurück • Flughafen und Sicherheitsgebühren sowie Luftverkehrssteuer • Transfers in Glasgow • Hurtigruten Rail & Fly 2. Klasse innerhalb Deutschlands.
HINWEIS: Bitte beachten Sie das Kapitel „Fluginformationen“ auf Seite 246.

13 TAGE MS SPITSBERGEN

Reisetermin: 12. Mai 2021
Preis ab 3.390 € p.P.

Schottische Inseln – Whisky und Wildtiere: von den Hebriden zu den Shetlandinseln

Erkunden Sie die sagenumwobenen schottischen Inseln – von den Hebriden bis zu den Shetlandinseln. Besuchen Sie Clan-Schlösser, Whisky-Destillieren und fantastische Sandstrände auf dieser abwechslungsreichen Reise durch die Geschichte und Kultur von Kelten, Wikingern und Briten.



Isle of Lewis

Tag 1 (12.05.2021)

Glasgow (Einschiffung)

Ihr Abenteuer beginnt in Glasgow, mit zahlreichen Parks und Gärten sowie viktorianischer Architektur und Kultur. Oder reisen Sie im Rahmen eines optionalen Vorprogramms ins nahe gelegene historische Edinburgh.

Tag 2 (13.05.2021)

Belfast (ganztägig)

Willkommen im schönen Belfast, Nordirlands größter Stadt und Wiege der Titanic. In der Umgebung gibt es bezaubernde Dörfer, oder machen Sie einen optionalen Ausflug zum Giant's Causeway.

Tag 3 (14.05.2021)

Peel (ganztägig)

Bummeln Sie durch den hübschen Hafen von Peel, einst Heimat des Königs der Insel Mann. Das Erbe der Kelten und Wikingern ist hier sichtbar – gleichzeitig trifft sich hier jedes Jahr die Motorrad-Rennsportszene.

FÜR SIE INKLUSIVE:

Strandreinigung mit dem Expeditionsteam

Tag 4 (15.05.2021)

Islay (ganztägig)

Islay ist bekannt für zahlreiche Brennereien und torfigen Single-Malt-Whisky. Freuen Sie sich auf Vogelbeobachtungen, Klippenwanderungen sowie eine äußerst interessante Rundkirche.

Tag 5 (16.05.2021)

Oban and Craignure

Genießen Sie in Oban frische Meeresfrüchte und regionalen Whisky. Im Anschluss geht es zum 800 Jahre alten Duart Castle auf der Isle of Mull, wo uns der Chef des Highland-Clans, Sir Lachlan MacLean, persönlich empfängt.

Tag 6 (17.05.2021)

Isle of Iona and Treshnish

Machen Sie eine Zeitreise in die Geschichte der Insel Iona. Erleben Sie die Tierwelt auf der vulkanischen Insel Treshnish und die höhlenreiche Insel Staffa – musikalisch verewigt in Mendelssohn Bartholdys Ouvertüre „Die Hebriden“.

Tag 7 (18.05.2021)

Loch Scaivaig und Isle of Canna

An Loch Coruisk auf der Isle of Skye wandeln Sie wie in einem romantischen Landschaftsbild aus dem 19. Jahrhundert. Im Anschluss besichtigen Sie die grasbewachsene Isle of Canna, die auch als „Garten der Hebriden“ gilt.

Tag 8 (19.05.2021)

St. Kilda und Hirta Island

Wenn die Wetterbedingungen es zulassen, fahren wir die Insel Hirta auf dem entlegenen St.-Kilda-Archipel an – die Inselbewohner wurden 1930 auf eigenen Wunsch evakuiert.



Die Karte zeigt die geplante Route. Je nach Wetter- und Seebedingungen bestimmt der Kapitän den tatsächlichen Reiseverlauf.

Tag 9 (20.05.2021) Stornoway

Stornoway wurde von Wikingern gegründet, ist Hauptstadt der Isle of Lewis and Harris und Sitz von Lews Castle.

Begleiten Sie uns auf einen optionalen Ausflug zu den berühmten Callanish-Steinkreisen sowie zur alten Festung Carloway Broch.

FÜR SIE INKLUSIVE:

Wanderung zum Lews Castle

Tag 10 (21.05.2021)

Kirkwall (ganztägig)

Willkommen in Kirkwall: Die Hauptstadt der Orkneyinseln fand 1046 erstmals in einer nordischen Sage Erwähnung

und gilt heute als eine der attraktivsten, besterhaltenen Kleinstädte Schottlands.

FÜR SIE INKLUSIVE:

Rundgang durch Kirkwall

Tag 11 (22.05.2021)

Fair Isle (ganztägig)

Die abgelegene Fair Isle besticht mit ihren roten Sandsteinklippen und sanft wogenden Feldern. Hier gibt es eine Vogelbeobachtungsstation sowie Läden mit den unverwechselbaren Strickwaren.

Tag 12 (23.05.2021)

Lerwick (ganztägig)

Machen Sie einen Spaziergang

durch die charmante Stadt Lerwick. Bewundern Sie die einmalige Landschaft der Shetlandinseln mit außergewöhnlich archaischen Schauplätzen, darunter auch zwei Dörfer aus der Eisenzeit.

FÜR SIE INKLUSIVE:

Rundgang durch Lerwick

Tag 13 (24.05.2021) Bergen

Heute endet Ihre Expeditionsreise in Bergen. Besuchen Sie vor der Heimreise den Fischmarkt und bummeln Sie durch das historische Hafenviertel mit seinen Holzhäusern aus der Zeit um 1300.

Inklusive

- Erkundungstouren mit dem Expeditionsteam
- Vortragsprogramm
- Anlandungen
- Künstlerische Aktivitäten
- Fotokurse
- Wissenschaftliche Aktivitäten
- Vogelbeobachtung
- Kurze Wanderungen/Spaziergänge
- Fahrten im Landungsboot

Optionale Ausflüge

- Entdeckungstour zum Giant's Causeway (Belfast)
- Dampflokomotive & Cregneash (Peel)
- Viktorianische elektrische Eisenbahn & der Berg Snæfell (Peel)
- Wanderung Wikingern & Vulkane (Peel)
- Besuch Inverawe Smokehouse (Oban)
- Kilmartin Glen – das Stonehenge von Schottland (Oban)
- Wanderung & Besuch in einer Destillerie (Oban)
- Harris-Tweed-Workshop (Stornoway)
- Historisches Lewis, Callanish Steinkreise und Arnol Black House (Stornoway)
- Höhepunkte der Orkneyinseln (Kirkwall)
- Von Yesnaby nach Skara Brae (Kirkwall)
- Die nördlichste Whisky-Destillerie & die Kirchen von South Isles (Kirkwall)
- Schlösser und Ponys (Lerwick)
- Jarlshof und Hoswick (Lerwick)
- Die Insel Mousa (Lerwick)
- Kajak-Tour

Mehr auf hurtigruten.de/ausfluege



Islay-Whisky-Destillerie



Tollymore Park Gate, Belfast



St. Magnus Cathedral, Kirkwall

SCHOTTISCHE INSELN – WHISKY UND WILDTIERE: VON DEN HEBRIDEN ZU DEN SHETLANDINSELN

13-Tage-Expeditionsreise mit MS Spitsbergen

PREIS AB 3.390 € P.P.

| Reisetermin | Buchungs-Code | Preise in € p.P. | Kabine | POLAR INNENKABINE | | POLAR AUSSENKABINE | | | ARKTIS AUSSENKABINE SUPERIOR | | | | EXPEDITION SUITE | | | |
|-------------------|---------------|------------------|--------|-------------------|-------|--------------------|-------|-------|------------------------------|-------|-------|--------|------------------|--------|--------|--------|
| | | | | I | K | AJ* | J* | A | O | QJ* | YA | P* | U | Q | MG | MX |
| 12.05.21-24.05.21 | SBGBR2103 | Frühbucher-Preis | DOPPEL | 3.390 | 3.559 | 3.966 | 3.966 | 4.271 | 4.610 | 4.407 | 4.407 | 4.746 | 4.915 | 5.763 | 6.508 | 9.831 |
| | | Katalog-Preis | DOPPEL | 4.520 | 4.746 | 5.288 | 5.288 | 5.695 | 6.147 | 5.876 | 5.876 | 6.328 | 6.554 | 7.684 | 8.678 | 13.108 |
| | | Frühbucher-Preis | EINZEL | 5.763 | 6.051 | 6.742 | 6.742 | 7.261 | 7.837 | 7.492 | 7.492 | 8.068 | 8.356 | 11.526 | 13.017 | 19.662 |
| | | Katalog-Preis | EINZEL | 7.684 | 8.068 | 8.990 | 8.990 | 9.681 | 10.450 | 9.989 | 9.989 | 10.757 | 11.141 | 15.368 | 17.356 | 26.216 |

-10% Kombi-Rabatt: Buchen Sie die Anschlussreise und freuen Sie sich auf eine Ermäßigung von 10%. Mehr auf Seite 250.

* Eingeschränkte/keine Sicht

LEISTUNG: Hurtigruten Expeditions-Seereise in der gebuchten Kabinenkategorie • alle Mahlzeiten an Bord inkl. Getränke (Bier und Hauswein, Softdrinks und Wasser in allen Restaurants) • Wasser, Kaffee und Tee ganztägig an Bord verfügbar • Anlandungen mit Landungsbooten und ein umfangreiches Programm an Aktivitäten an Bord und an Land • erfahrenes deutsch-/englischsprachiges Expeditionsteam, das auch Vorträge hält und Aktivitäten an Bord und an Land organisiert und begleitet • wind- und regenabweisende Expeditionsjacke • Verleih von Gummistiefeln und Trekkingstöcken.

Mehr Informationen auf den Seiten 32-33 INKLUSIVLEISTUNGEN und auf hurtigruten.de/inklusiveleistungen

HINWEISE: Preise in € pro Person • Der Frühbucher-Preis ist ein limitiertes Kontingent. Ist das Kontingent erschöpft, gilt der Basis-Preis. Nähere Informationen siehe Seite 247 • Alle geplanten Anlandungen sind abhängig von Wetter- und Seebedingungen • Änderungen vorbehalten • optionale Aktivitäten teilweise kostenpflichtig • Diese Reise ist für Gäste mit eingeschränkter Mobilität nicht geeignet. Bitte kontaktieren Sie Hurtigruten bei Rückfragen.

AN- UND ABREISEPAKET PREIS AB 648 € P.P.
Buchungs-Code: DEXGLAA21/DEXBGD21

LEISTUNGEN: Flug nach Glasgow und zurück von Bergen in der Economy-Class • Flughafengebühren und Sicherheitsgebühren sowie Luftverkehrssteuer • Transfers in Glasgow und Bergen • Hurtigruten Rail & Fly 2. Klasse innerhalb Deutschlands.
HINWEIS: Bitte beachten Sie das Kapitel „Fluginformationen“ auf Seite 246.



EUROPA

Europa mit Hurtigruten erkunden.

Entdecken Sie verborgene Schätze
Hurtigruten führt Sie zu kleineren Häfen und abgelegenen Naturwundern. Erkunden Sie diese versteckten und nur wenig besuchten Orte Europas, an denen es so viel zu erforschen gibt.

Bummeln, wandern, speisen, staunen
Freuen Sie sich auf malerische Wanderungen in der Natur, schlendern Sie durch historische Städte und genießen Sie die reichhaltige Kultur sowie die hervorragenden kulinarischen Traditionen, die man hier pflegt.

Eine einzigartige Reise
Herausragender Komfort, ein erfahrenes Expeditionsteam, Besuche von beeindruckenden UNESCO-Welterbestätten sowie unser Anspruch, die weltweit nachhaltigsten Expeditionen anzubieten, machen Ihre Reise unvergleichlich.

Horizonte erweitern
Unser Expeditionsteam leitet spannende Abenteuer an Land und hält fundierte Vorträge an Bord. Hurtigruten bietet Ihnen den erstklassigen Komfort einer exklusiven Seereise und gleichzeitig die knisternde Spannung einer erlebnisreichen Expedition.

Welches Abenteuer in Europa möchten Sie mit uns erleben?

Erkunden Sie auf dem Seeweg, Europas

VERBORGENE SCHÄTZE

Nachhaltigkeit und höchster Komfort begleiten Sie auf diesen ganz besonderen Expeditionsreisen.

Horta (Ilha do Faial)
Die gesamte Mole des Yachthafens ist von Gemälden gesäumt, die Segler und andere Besucher hinterlassen haben. Staunen Sie auch über die Exponate im Scrimshaw Museum, die aus Walzahn und Kieferknochen geschnitzt sind.

Angra do Heroísmo
Angra ist eine 1478 gegründete Stadt und Gemeinde auf der portugiesischen Insel Terceira. Es ist historisch betrachtet die bedeutendste Stadt auf den Azoren.

Ponta Delgada

São Miguel
Dies ist die größte der neun Inseln. Sie lockt mit zahlreichen Seen, sanften Hügeln, Bergen und grünen Ebenen.

Santa Cruz de la Palma
Bummeln Sie durch das schöne historische Viertel der Inselhauptstadt. Genießen Sie die herrlichen Strände und die maritime Atmosphäre.

MADEIRA

Porto Santo
Das wilde, zerklüftete Landesinnere bietet ideale Voraussetzungen für spannende Ausflüge. Auch für Geschichtsinteressierte gibt es viel zu entdecken.

Funchal
Eine moderne, kosmopolitische Stadt mit einladenden Cafés und hübsche Geschäfte. Kopfsteinpflasterstraßen und eine beeindruckende Naturkulisse prägen den Ort.

KANARISCHE INSELN

Santa Cruz de la Palma



© STEFAN DALL



© ALEX PAGANELLI - UNFLASH



© ZSOLT CSERNA - UNFLASH



© NIKOLINE LAURITZEN - UNFLASH



© SHUTTERSTOCK

Gijón
Bekannt für seine römische Vergangenheit, seine Museen, Skulpturen und Architektur. Wandern Sie nach Santa Catalina – zur Belohnung winken grandiose Aussichten.

La Coruña
Halten Sie bei unserer Einfahrt in den Hafen Ausschau nach dem Herkulesturm und freuen Sie sich auf einen Bummel durch diese historische Stadt.

PORTUGAL

Lissabon
Die legendäre Stadt blickt auf eine jahrhundertalte Geschichte zurück. Erleben Sie weltberühmte Stätten wie den Turm von Belém und das Kloster der Hieronymiten.

SPANIEN

Bilbao
In der stimmungsvollen Altstadt gibt es zahlreiche bezaubernde Straßen aus der Zeit um 1400, dazu einen schönen Markt und viele außergewöhnliche Geschäfte.

BELLE-ÎLE
Sie ist eine der schönsten Inseln Frankreichs – mit spektakulären Klippen, malerischen Dörfern am Meer, pastellfarbenen Häusern, üppiger Landschaft und einer felsigen Küstenlinie. Ihre abgeschiedene Lage und die schönen Strände haben sie zu einem beliebten Ort für Zweitwohnungsbesitzer gemacht. Sie war viele Jahre auch ein gefragtes Ziel für Künstler, darunter Monet. Und das Festival der Belle-Île findet hier statt – ein Muss für jeden Opernliebhaber.



© KARSTEN BIRNSTADT

Ostende
Schlendern Sie über den Fischmarkt, machen Sie einen Rundgang auf den Spuren des Sängers Marvin Gaye oder wandern Sie durch die Festungsanlagen des berühmten Atlantikwalls.

NIEDERLANDE

Amsterdam (Ijmuiden)
Amsterdam
Die Hauptstadt bietet eine faszinierende Mischung aus Geschichte und Moderne. Erkunden Sie die Stadt zu Fuß, mieten Sie ein Fahrrad oder fahren Sie im Boot durch das berühmte Grachtenviertel.



© SHUTTERSTOCK

FRANKREICH

Bordeaux
Die Altstadt von Bordeaux wurde von der UNESCO zum Weltkulturerbe ernannt. Sie erstreckt sich über fast 5.000 Hektar und beherbergt 350 denkmalgeschützte Monumente und Kirchen.

Bordeaux

Bilbao

BISKAYA

Saint-Malo
Vom Meer aus gesehen, ist die Festungsstadt besonders hübsch, umgeben von schönen, flachen Stränden. Erfahren Sie hier mehr über die Geschichte der Piraten.

Belle-Île

DEUTSCHLAND

Hamburg



© HOTT

Die Spuren der Wikinger

„Jeder Ort, den wir auf unseren europäischen Routen ansteuern, ist auf seine Weise etwas Besonderes und bietet ganz eigene Geschichten. Wir Norweger sind Nachfahren der Wikinger, die weite Teile Europas besuchten. Als Mitglied des Expeditionsteams trage ich dieses Erbe gewissermaßen weiter, indem ich faszinierende Orte besuche und die interessantesten Sehenswürdigkeiten mit unseren Gästen teile. Wir erkunden legendäre Orte, aber auch solche, von denen nur wenige Menschen überhaupt gehört haben. Mein Lieblingsstopp ist die Belle-Île vor der Küste Frankreichs. Hier kann man hervorragend segeln, Fahrradtouren machen, Schlösser und Strände besuchen. Ich kann davon einfach nicht genug bekommen ...“

Tone Holte,
Mitglied des Expeditionsteams
und Lektorin für Geschichte

Expeditionsteam Europa



Begleiten Sie uns bei unseren Aktivitäten und bestaunen Sie UNESCO-Welterbestätten, während wir Sie auf einer europäischen Expeditionsreise durch Geschichte und Zeit führen.

Unsere internationalen Teams sprechen Englisch, Deutsch und skandinavische Sprachen.



Tessa Van Drie, Niederlande
Expeditionsleiterin

Die gebürtige Niederländerin, die auch Deutsch spricht, absolvierte im Juni 2011 einen einjährigen Kurs zu Arktis-Naturführerin auf Spitzbergen. Sie hat einen Master-Abschluss in Physischer Geografie von der Universität Utrecht. Seit 2011 arbeitet Tessa als Dozentin an Bord von Hurtigruten und steuert Ziele in der Arktis und Arktis an. Wenn sie nicht auf dem Schiff ist, kann man sie beim Kajakfahren oder Wandern antreffen, weil sie die Natur wirklich liebt.



Helga Kristiansen, Norwegen
Assistentin der Expeditionsleitung/Biologin

Helga hat ihren Magister in Biologie auf Spitzbergen gemacht und arbeitet heute im Expeditionsteam. Sie führt Wandergruppen, leitet Schneemobil-Touren sowie Stadtführungen und ist als Managerin für Camp Barentz tätig. Helga arbeitet zudem als Umweltbeauftragte für Hurtigruten und engagiert sich generell für den Umweltschutz.



Tone Holte, Norwegen
Lektorin für Geschichte

Tone studierte norwegische Folklore an der Universität von Oslo. Seit mehreren Jahren beschäftigt sie sich mit traditionellen Volksliedern, betreibt Forschungen und hält Vorlesungen, veröffentlicht Bücher und CDs. In den vergangenen 15 Jahren hat sie sich vor allem mit der Geschichte und Kultur der norwegischen Wikinger beschäftigt.



Barry Embling, Großbritannien
Biologe

Barry stammt aus dem Vereinigten Königreich, ist Biologe und seit mehr als 25 Jahren im Naturschutz tätig. Er arbeitete als Ranger für die britische Forstkommision. Seit er seinen Master-of-Science-Abschluss in Ökologie gemacht hat, ist Barry zur Royal Society for the Protection of Birds gewechselt, wo er Teams zur Erforschung des Vogelrückgangs, für Seevogelzählungen in Schottland und zur Verwaltung von Naturschutzgebieten leitet.



Laura Somerville, Schottland
Lektorin/Biologin

Laura begann ihr Studium der Meeresbiologie an der Universität Glasgow in ihrer Heimat Schottland. Sie hat auch Meeressäuger in Island und die Umweltverschmutzung in der Arktis auf Spitzbergen erforscht. Ihr besonderes Interesse gilt der Kultur und Intelligenz von Walen und Delfinen.

AKTIVITÄTEN

Wir bieten eine Vielzahl von im Preis inbegriffenen sowie optionalen Aktivitäten – zu Land und zu Wasser. Unabhängig von Ihrem Fitness-Level oder Ihren Interessen finden Sie immer etwas, das genau zu Ihnen passt. Entdecken Sie Europa ganz nach Ihrem Geschmack.



STADTRUNDGANG



KUNSTVORTRÄGE



FAHRRAD-TOUR*



FOTOKURSE*



SCIENCE CENTER



VORTRÄGE



VOGELBEOBACHTUNG



WEIN-VERKOSTUNGEN*

* optionale Aktivitäten

HÖHEPUNKTE

Erleben Sie eine Reise zu historischen Sehenswürdigkeiten und legendären Architekturdenkmälern. Hier sind einige der Höhepunkte, die Sie auf unserer Expedition durch Europa entdecken können – beim Erkunden von Küstenstädten und versteckten Orten.



RIBEIRA
Das historische Zentrum von Porto, Portugal.



TURM VON BELÉM
Lissabon, Portugal.



GRACHTENVIERTEL
Amsterdam, Niederlande.



ANGRA DO HEROÍSMO
Terceira, Portugal



HERKULESTURM
La Coruña, Spanien.



ALTSTADT VON BORDEAUX,
Frankreich.



SPEICHERSTADT
Hamburg, Deutschland



KLOSTER DER HIERONYMITEN
Lissabon, Portugal.

15 TAGE MS FRIDTJOF NANSEN

Reisetermin: 16. April 2021
Preis ab 3.390 € p.P.

Kanarische Inseln, Madeira und Azoren – Schönheit der atlantischen Inseln

Auf dieser unvergesslichen Expeditionsreise erleben Sie die Schönheit der Natur auf den Kanarischen Inseln, den Azoren und Madeira. Wir beginnen im exotischen Kap Verde und enden in Lissabon.

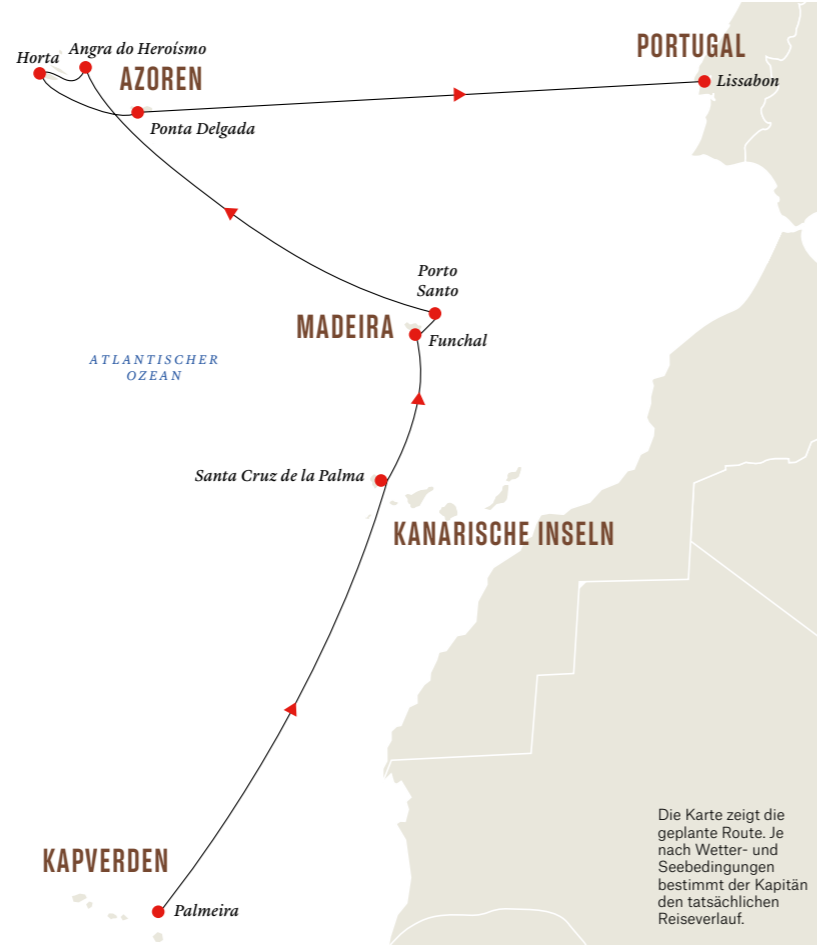

Tag 1-2 (16.-17.04.2021)

Palmeira (Übernachtung an Bord)
Das Abenteuer beginnt mit einer Übernachtung im Hafen von Palmeira auf den Kapverdischen Inseln.

Tag 3-4 (18.-19.04.2021) Auf See

Während Sie auf See entspannen und die Annehmlichkeiten unseres Expeditionsschiffs genießen, bereitet Sie unser Expeditionsteam mit einer Reihe spannender Vorträge auf die kommenden Abenteuer vor.

Tag 5 (20.04.2021)

Santa Cruz de la Palma (ganztägig)
Finden Sie heraus, warum die Spanier La Palma auch „Isla bonita“ (schöne Insel) nennen. Kleiner Tipp: Die Insel wurde 2002 in die Liste der UNESCO-Biosphärenreservate aufgenommen.

FÜR SIE INKLUSIVE:

Entdeckungstour La Palma

Tag 6-7 (21.-22.04.2021)

Funchal (ganztägig)
Wir erreichen Funchal am Abend zur Übernachtung und werden den kommenden Tag hier verbringen. Funchal ist

eine moderne, kosmopolitische Stadt mit netten Cafés, interessanten Geschäften, Kopfsteinpflasterstraßen und einer malerischen Naturkulisse.

FÜR SIE INKLUSIVE:

Ausflug zur Steilklippe Cabo Girão

Tag 8 (23.04.2021)

Porto Santo (ganztägig)
Schlendern Sie entlang der goldenen Stränden von Porto Santo und entdecken Sie die Hauptstadt Vila Baleira, wo einst Christoph Kolumbus lebte.

FÜR SIE INKLUSIVE:

Porto-Santo-Insel-Tour

Tag 9 (24.04.2021) Auf See

Während wir Kurs auf die Azoren nehmen, können Sie an Deck entspannen oder die bisherigen Erlebnisse mit Ihren Mitreisenden teilen.

Tag 10 (25.04.2021)

Angra do Heroísmo (halbtägig)
Das schöne Städtchen Angra do Heroísmo auf der Insel Terceira wurde im 16. Jahrhundert gegründet. Es war damals Hauptstadt und Zwischenstopp für Händler auf ihrer Reise in die Neue Welt.

FÜR SIE INKLUSIVE:

Höhepunkte der Insel Terceira

Tag 11 (26.04.2021)

Horta (ganztägig)
Die Farben der Azoren-Insel Faial beschränken sich nicht nur auf das Grün der Vegetation, das Blau des Meeres und das Weiß der Häuser. Die bunten Wandmalereien sind Teil einer Tradition, die besagt, dass das Glück jenen Seeleuten treu bleibt, die hier eine Zeichnung hinterlassen, bevor sie den Atlantik überqueren.

Tag 12 (27.04.2021)

Ponta Delgada (ganztägig)
São Miguel ist die größte der neun Azoren-Inseln. Es gibt hier viele Seen, sanfte Hügel, Berge sowie grüne Ebenen. Die charmante Universitätsstadt Ponta Delgada ist auch gleichzeitig die Hauptstadt.

FÜR SIE INKLUSIVE:

Ausflug zu den Kraterseen Sete Cidades

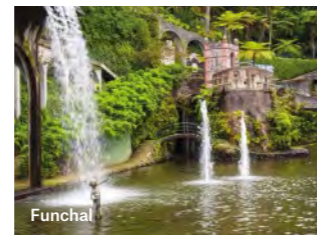

Tag 13-14 (28.-29.04.2021)

Auf See
Wir fahren zum portugiesischen Festland. Freuen Sie sich auf interessante Vorträge und lassen Sie gemeinsam mit Ihren Mitreisenden die Abenteuer der vergangenen Wochen Revue passieren.

Tag 15 (30.04.2021) Lissabon

Frühaufsteher werden mit einem wunderschönen Blick auf Lissabon belohnt, während wir den Tejo hinauffahren. Hier in Portugals Hauptstadt endet unsere Reise.



São Miguel



Santa Cruz de la Palma



Angra do Heroísmo



Lissabon

Inklusive

- Erkundungstouren mit dem Expeditionsteam
- Vortragsprogramm
- Künstlerische Aktivitäten
- Fotokurse
- Wissenschaftliche Aktivitäten
- Vogelbeobachtung

Optionale Ausflüge

- Abendliche Tour & Folklore (Funchal)
- Levada-Wanderung durchs Paradiestal (Funchal)
- Monte & Botanischer Garten (Funchal)
- Eira do Serrado & Monte (Funchal)
- Expedition im Geländewagen (Porto Santo)
- Wanderung (Porto Santo)
- Wanderweg Monte Brasil (Angra do Heroísmo)
- Caldeira und der Vulkan Capelinhos (Horta)
- Vulkan Capelinhos & Botanischer Garten (Horta)
- Wanderung Caldeira (Horta)
- Wal- & Delfinbeobachtung (Horta)
- Der Geschmack der Azoren (Ponta Delgada)
- Wanderung (Ponta Delgada)

Mehr auf hurtigruten.de/ausfluege

KANARISCHE INSELN, MADEIRA UND AZOREN – SCHÖNHEIT DER ATLANTISCHEN INSELN

15-Tage-Expeditionsreise mit MS Fridtjof Nansen

PREIS AB 3.390 € P.P.

| Reisetermin | Buchungs-Code | Preise in € p.P. | Kabine | POLAR AUSSENKABINE | | ARKTIS AUSSENKABINE SUPERIOR | | | | EXPEDITION SUITE | | | | | | | |
|-------------------|---------------|------------------|--------|--------------------|-------|------------------------------|-------|------------|-------|------------------|-------|------------|--------|--------|--------|--------|--------|
| | | | | RS | RR | ohne Balkon | | mit Balkon | | ohne Balkon | | mit Balkon | | | | | |
| | | | | TT | TY | XTJ* | XT | XTD | XY | MF | MB | ME | MD | MC | MA | | |
| 16.04.21-30.04.21 | FNEUR2108 | Frühbucher-Preis | DOPPEL | 3.390 | 3.661 | 4.068 | 4.068 | 4.339 | 4.508 | 4.508 | 4.508 | 5.152 | 7.253 | 5.389 | 6.101 | 7.457 | 9.626 |
| | | Katalog-Preis | | 4.519 | 4.881 | 5.423 | 5.423 | 5.785 | 6.011 | 6.011 | 6.011 | 6.869 | 9.671 | 7.185 | 8.134 | 9.942 | 12.834 |
| | | Frühbucher-Preis | EINZEL | 4.915 | 5.308 | 5.898 | 5.898 | 6.291 | 6.536 | 6.536 | 6.536 | 10.303 | 14.506 | 10.778 | 12.201 | 14.913 | 19.251 |
| | | Katalog-Preis | | 6.553 | 7.077 | 7.863 | 7.863 | 8.387 | 8.715 | 8.715 | 8.715 | 13.738 | 19.341 | 14.370 | 16.268 | 19.883 | 25.667 |

-10% Kombi-Rabatt: Buchen Sie die Anschlussreise und freuen Sie sich auf eine Ermäßigung von 10%. Mehr auf Seite 250.

*Eingeschränkte Sicht

LEISTUNGEN: Hurtigruten Expeditions-Seereise in der gebuchten Kabinenkategorie • alle Mahlzeiten an Bord inkl. Getränke (Bier und Hauswein, Softdrinks und Wasser in allen Restaurants) • Wasser, Kaffee und Tee ganztägig an Bord verfügbar • Anlandungen mit Landungsbooten und ein umfangreiches Programm an Aktivitäten an Bord und an Land • erfahrenes deutsch-/englischsprachiges Expeditionsteam, das auch Vorträge hält und Aktivitäten an Bord und an Land organisiert und begleitet • wind- und regenabweisende Expeditionsjacke • Verleih von Gummistiefeln und Trekkingstöcken.

Mehr Informationen auf den Seiten 32-33 INKLUSIVLEISTUNGEN und auf hurtigruten.de/inklusiveleistungen

HINWEISE: Preise in € pro Person • Der Frühbucher-Preis ist ein limitiertes Kontingent. Ist das Kontingent erschöpft, gilt der Basis-Preis. Nähere Informationen siehe Seite 247 • Alle geplanten Anlandungen sind abhängig von Wetterbedingungen • Änderungen vorbehalten • optionale Aktivitäten teilweise kostenpflichtig • Diese Reise ist für Gäste mit eingeschränkter Mobilität nicht geeignet. Bitte kontaktieren Sie Hurtigruten bei Rückfragen.

AN- UND ABREISEPAKET PREIS AB 778 € P.P.
Buchungs-Code: DEXSIDA21/DEXLISD21

LEISTUNGEN: Flug nach Sal und zurück von Lissabon in der Economy-Class • Flughafen- und Sicherheitsgebühren sowie Luftverkehrssteuer • Transfers in Sal/Palmeira und Lissabon • Hurtigruten Rail & Fly 2. Klasse innerhalb Deutschlands.

HINWEIS: Bitte beachten Sie das Kapitel „Fluginformationen“ auf Seite 246.

11 TAGE MS FRIDTJOF NANSEN

Reisetermin: 30. April 2021
Preis ab 2.990 € p.P.

Azoren und Madeira – Schönheit der atlantischen Inseln

Auf dieser Reise erkunden Sie die Geschichte, Kultur und den Einfluss Portugals – vom Festland bis hin zu den grünen Vulkaninseln im Atlantik.

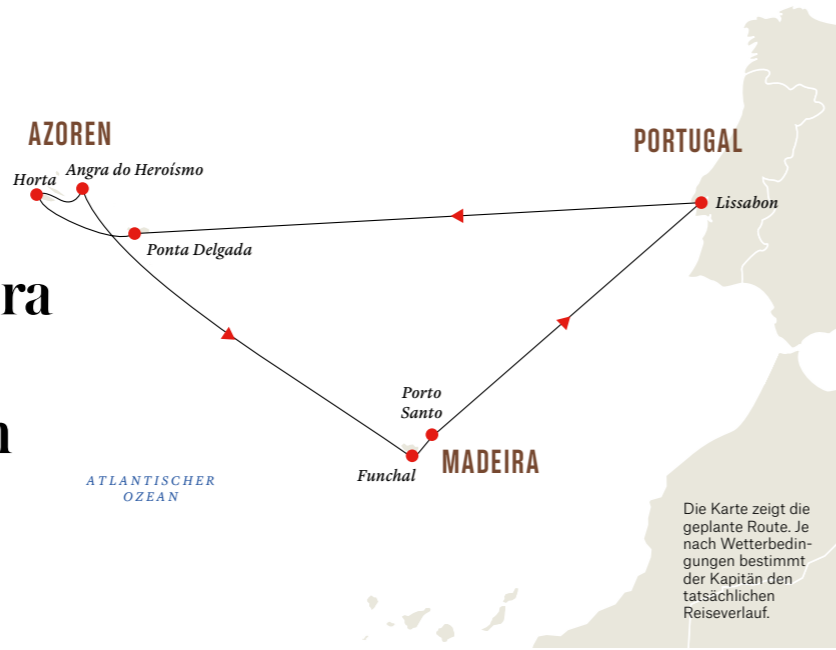

Tag 1 (30.04.2021) Lissabon
Erbaut auf sieben Hügeln am Ufer des malerischen Flusses Tejo mit einer jahrhundertalten Geschichte: Nehmen Sie sich etwas Zeit, um Lissabon zu erkunden und besichtigen Sie weltberühmte Sehenswürdigkeiten wie den Turm von Belém. Wir empfehlen, ein optionales Vorprogramm zu buchen, bevor Sie an Bord gehen.

Tag 2-3 (01.-02.05.2021) Auf See
Wir fahren nach Westen in Richtung des vulkanischen Archipels der Azoren. Unser Expeditionsteam wird Sie auf die bevorstehenden Erlebnisse einstellen. Plaudern Sie mit Ihren Mitreisenden oder entspannen Sie sich einfach beim Blick aufs weite Meer.

Tag 4 (03.05.2021) Ponta Delgada (ganztägig)
São Miguel, auch als „grüne Insel“ bekannt, ist die größte

der neun Azoren-Inseln. Hier gibt es viele Seen, sanfte Hügel, Berge sowie grüne Ebenen. Die charmante Universitätsstadt Ponta Delgada ist gleichzeitig auch Hauptstadt der Azoren.
FÜR SIE INKLUSIVE:
Ausflug zu den Kraterseen Sete Cidades

Tag 5 (04.05.2021) Horta (ganztägig)
Die Farben der Azoren-Insel Faial beschränken sich nicht nur auf das Grün der Vegetation, das Blau des Meeres sowie das Weiß der Häuser. Die bunten Wandmalereien sind Teil einer Tradition, die besagt, dass das Glück jenen Seeleuten treu bleibt, die hier eine Zeichnung hinterlassen, bevor sie den Atlantik überqueren.

Tag 6 (05.05.2021) Angra do Heroísmo (halbtägig)
Das schöne Städtchen Angra do Heroísmo auf der Insel

Terceira besitzt seit dem 16. Jahrhundert das Stadtrecht. Es war damals Hauptstadt und Zwischenstopp für Händler auf ihrer Reise in die Neue Welt.
FÜR SIE INKLUSIVE:
Höhepunkte der Insel Terceira

Tag 7 (06.05.2021) Auf See
Genießen Sie einen weiteren herrlichen Tag auf dem Meer und klarer Salzlucht: nehmen Sie ein Erfrischungsgetränk, lesen Sie ein Buch oder halten Sie Ausschau nach Meerestieren.

Tag 8 (07.05.2021) Funchal (ganztägig)
Funchal ist eine moderne, kosmopolitische Stadt mit einladenden Cafés, Kopfsteinpflasterstraßen, interessanten Geschäften sowie weiteren schönen Attraktionen.
FÜR SIE INKLUSIVE:
Ausflug zur Steilklippe Cabo Girão

Tag 9 (08.05.2021) Porto Santo (ganztägig)
Schlendern Sie entlang der goldenen Strände auf Porto Santo und entdecken Sie die Hauptstadt Vila Baleira, wo einst Christoph Kolumbus lebte.
FÜR SIE INKLUSIVE:
Porto-Santo-Insel-Tour

Tag 10 (09.05.2021) Auf See
Wir steuern in Richtung portugiesisches Festland. Unser Expeditionsteam wird viele interessante Vorträge für Sie halten.

Tag 11 (10.05.2021) Lissabon (ganztägig)
Frühaufsteher werden mit einem wunderschönen Blick auf Lissabon belohnt. Mit der Fahrt den Tejo hinauf, endet unsere Reise in der beliebten Hauptstadt Portugals.



Inklusive

- Erkundungstouren mit dem Expeditionsteam
- Vortragsprogramm
- Künstlerische Aktivitäten
- Fotokurse
- Wissenschaftliche Aktivitäten
- Vogelbeobachtung

Optionale Ausflüge

- Der Geschmack der Azoren (Ponta Delgada)
- Wanderung (Ponta Delgada)
- Caldeira und Vulkan Capelinhos (Horta)
- Vulkan Capelinhos & Botanischer Garten (Horta)
- Wanderung zur Caldeira (Horta)
- Wal- & Delfinbeobachtung (Horta)
- Wanderweg Monte Brasil (Angra do Heroísmo)
- Abendliche Tour & Folklore (Funchal)
- Levada-Wanderung durchs Paradiestal (Funchal)
- Monte & Botanischer Garten (Funchal)
- Eira do Serrado & Monte (Funchal)
- Expedition im Geländewagen (Porto Santo)
- Wanderung (Porto Santo)

Mehr auf hurtigruten.de/ausfluege



AZOREN UND MADEIRA – SCHÖNHEIT DER ATLANTISCHEN INSELN

11-Tage-Expeditionsreise mit MS Fridtjof Nansen

PREIS AB 2.990 € P.P.

| Reisetermin | Buchungs-Code | Preise in € p.P. | Kabine | POLAR AUSSENKABINE | | ARKTIS AUSSENKABINE SUPERIOR | | | | EXPEDITION SUITE | | | | | | | |
|-------------------|---------------|------------------|--------|--------------------|-------|------------------------------|-------|------------|-------|------------------|-------|------------|--------|--------|--------|--------|--------|
| | | | | RS | RR | ohne Balkon | | mit Balkon | | ohne Balkon | | mit Balkon | | | | | |
| | | | | TT | TY | XTJ* | XT | XTD | XY | MF | MB | ME | MD | MC | MA | | |
| 30.04.21-10.05.21 | FNEUR2109 | Frühbucher-Preis | DOPPEL | 2.990 | 3.229 | 3.588 | 3.588 | 3.827 | 3.977 | 3.977 | 3.977 | 4.544 | 6.398 | 4.754 | 5.381 | 6.577 | 8.490 |
| | | Katalog-Preis | EINZEL | 3.987 | 4.305 | 4.784 | 4.784 | 5.102 | 5.302 | 5.302 | 5.302 | 6.059 | 8.530 | 6.338 | 7.175 | 8.769 | 11.320 |
| | | Frühbucher-Preis | | 4.335 | 4.682 | 5.202 | 5.202 | 5.549 | 5.765 | 5.765 | 5.765 | 9.088 | 12.794 | 9.506 | 10.762 | 13.153 | 16.979 |
| | | Katalog-Preis | | 5.780 | 6.242 | 6.936 | 6.936 | 7.398 | 7.687 | 7.687 | 7.687 | 12.117 | 17.059 | 12.675 | 14.348 | 17.537 | 22.638 |

-10% Kombi-Rabatt: Buchen Sie die Anschlussreise und freuen Sie sich auf eine Ermäßigung von 10%. Mehr auf Seite 250.

*Eingeschränkte Sicht

LEISTUNGEN: Hurtigruten Expeditions-Seereise in der gebuchten Kabinenkategorie • alle Mahlzeiten an Bord inkl. Getränke (Bier und Hauswein, Softdrinks und Wasser in allen Restaurants) • Wasser, Kaffee und Tee ganztägig an Bord verfügbar • Anlandungen mit Landungsbooten und ein umfangreiches Programm an Aktivitäten an Bord und an Land • erfahrenes deutsch-/englischsprachiges Expeditionsteam, das auch Vorträge hält und Aktivitäten an Bord und an Land organisiert und begleitet • wind- und regenabweisende Expeditionsjacke • Verleih von Gummistiefeln und Trekkingstöcken.

Mehr Informationen auf den Seiten 32-33 INKLUSIVLEISTUNGEN und auf hurtigruten.de/inklusiveleistungen

HINWEISE: Preise in € pro Person • Der Frühbucher-Preis ist ein limitiertes Kontingent. Ist das Kontingent erschöpft, gilt der Basis-Preis. Nähere Informationen siehe Seite 247 • Alle geplanten Anlandungen sind abhängig von Wetterbedingungen • Änderungen vorbehalten • optionale Aktivitäten teilweise kostenpflichtig • Diese Reise ist für Gäste mit eingeschränkter Mobilität nicht geeignet. Bitte kontaktieren Sie Hurtigruten bei Rückfragen.

AN- UND ABREISEPAKET AB 598 € P.P.
Buchungs-Code: DEXLISA21/DEXLISD21

LEISTUNGEN: Flug von Deutschland nach Lissabon und zurück • Flughafen- und Sicherheitsgebühren sowie Luftverkehrssteuer • Transfers in Lissabon • Hurtigruten Rail & Fly 2. Klasse innerhalb Deutschlands

HINWEIS: Bitte beachten Sie das Kapitel „Fluginformationen“ auf Seite 246.

13 TAGE MS FRIDTJOF NANSEN

Reisetermin: 10. Mai 2021
Preis ab 2.991 € p.P.

Höhepunkte der europäischen Atlantikküste

Begleiten Sie uns auf einer Expeditionsreise durch die europäische Geschichte – mit malerischen Städten, UNESCO-Welterbestätten und abgelegenen Inseln in Portugal, Spanien, Frankreich, Belgien sowie den Niederlanden.



Die Karte zeigt die geplante Route. Je nach Wetterbedingungen bestimmt der Kapitän den tatsächlichen Reiseverlauf.

Tag 1 (10.05.2021) Lissabon
Erbaut auf sieben Hügeln am Ufer des malerischen Flusses Tejo mit einer jahrhundertalten Geschichte: Nehmen Sie sich etwas Zeit, um Lissabon zu erkunden und besichtigen Sie weltberühmte Sehenswürdigkeiten wie den Turm von Belém. Vielleicht nehmen Sie auch an einem optionalen Vorprogramm teil, bevor Sie an Bord Ihres Schiffs gehen?

Tag 2 (11.05.2021) Porto (ganztägig)
Sie haben einen ganzen Tag Zeit für das vielseitige und UNESCO-gelistete Porto. Das Stadtbild mit seiner jahrtausendalten Geschichte ist sehr beeindruckend.
FÜR SIE INKLUSIVE:
Die Höhepunkte Portos

Tag 3 (12.05.2021) La Coruña (ganztägig)
Wie einst die Pilger im Mittelalter auf ihrem Weg nach Santiago de Compostela, so fahren auch wir im Hafen am mächtigen Herkulesturm vorbei, dem ältesten in Betrieb befindliche römische Leuchtturm.
FÜR SIE INKLUSIVE:
Fahrt zum Herkules-Leuchtturm (UNESCO-Weltkulturerbe)

Tag 4 (13.05.2021) Gijón
Entdecken Sie die Geschichte und die Umgebung von Gijón. Die Stadt ist bekannt für feinen Käse und Cidre. Bummeln Sie durch die Altstadt, sehen Sie sich den barocken Revillagigedo-Palast oder eines der interessanten Museen an.
FÜR SIE INKLUSIVE:
Rundgang durch die Altstadt von Gijón

Tag 5 (14.05.2021) Bilbao (ganztägig)
Die baskische Stadt hat eine stimmungsvolle Altstadt mit charmanten Straßen aus dem 13. Jahrhundert – und das berühmte Guggenheim Museum für moderne Kunst.
FÜR SIE INKLUSIVE:
Besuch des Guggenheim Museums

Tag 6 (15.05.2021) Auf See
Wir steuern durch den Golf von Biskaya auf unserem Weg zur Atlantikküste Frankreichs. Lauschen Sie den interessanten Vorträgen unseres Expeditionsteams.

Tag 7 (16.05.2021) Bordeaux (ganztägig)
Erleben Sie die bemerkenswerte Mischung aus Moderne und Antike in der UNESCO-Stadt Bordeaux. Schlendern Sie durch die Altstadt mit ihren

350 denkmalgeschützten Monumenten und Kirchen.
FÜR SIE INKLUSIVE:
Geschichte und Vermächtnis der UNESCO-gelisteten Altstadt von Bordeaux

Tag 8 (17.05.2021) Belle-Île (ganztägig)
Dies ist eine der schönsten Inseln Frankreichs – mit hohen Felsenklippen, malerischen Küstenorten und üppiger Landschaft. Begleiten Sie unser Expeditionsteam auf Wanderungen und Ausflügen.
FÜR SIE INKLUSIVE:
Spaziergang durch Le Palais & Besuch der Festung und Zitadelle

Tag 9 (18.05.2021) Saint-Malo (ganztägig)
Besichtigen Sie die charmante Hafenstadt mit dem Stadtmuseum und dem Château Saint-Malo – oder das 1725 erbaute Haus eines Freibeuters, um einen Einblick in die Geschichte der Piraterie zu erhalten.
FÜR SIE INKLUSIVE:
Besuch des UNESCO-Weltkulturerbes Mont-Saint-Michel

Tag 10 (19.05.2021) Auf See
Genießen Sie die Zeit an Deck mit Blick auf den Ärmelkanal. Oder Sie treffen unsere Experten, die Sie zu Vorträgen

und Gesprächen über unsere nächsten Reiseziele einladen.

Tag 11 (20.05.2021) Ostende
Stöbern Sie auf dem Fischmarkt oder wandeln Sie auf den Spuren des Sängers Marvin Gaye in der belgischen Küstenstadt Ostende. Besuchen Sie das Kunstmuseum oder den historischen Atlantikwall.
FÜR SIE INKLUSIVE:
Busfahrt nach Brügge und Erkundungstour auf eigene Faust

Tag 12 (21.05.2021) Amsterdam (Ijmuiden) (ganztägig)
Lassen Sie sich von dieser faszinierenden Stadt verzaubern, die sich von einem Dorf aus dem 13. Jahrhundert zu einem der charmantesten und vitalsten urbanen Zentren der Welt entwickelt hat. Sehen Sie Kunst von Weltklasse im Rijksmuseum, im Rembrandt Haus oder im Van Gogh Museum.

Tag 13 (22.05.2021) Hamburg
Ankunft in Hamburg, der zweitgrößten Stadt Deutschlands, wo Ihre Expeditionsreise zu Ende geht. Verlängern Sie Ihren Aufenthalt mit einem optionalen Nachprogramm inklusive einer Übernachtung im „Westin Hotel“ in der Elbphilharmonie.



Saint-Malo



Bilbao



Porto



Bordeaux

Inklusive

- Erkundungstouren mit dem Expeditionsteam
- Vortragsprogramm
- Künstlerische Aktivitäten
- Fotokurse
- Wissenschaftliche Aktivitäten
- Vogelbeobachtung

Optionale Ausflüge

- Weintour ins Douro-Tal (Porto)
- Nationalpark Gerês (Porto)
- Straßenbahnfahrt und Ribeira Quartier (Porto)
- Die befestigte Stadt Lugo (La Coruña)
- Waldwanderung an der Atlantikküste (La Coruña)
- Santiago de Compostela (La Coruña)
- Küstenwanderung (Gijón)
- Tapas-Tour (Gijón)
- Besuch in einem asturischen Apfelweinhaus (Gijón)
- Trekking-Tour um Getxo (Bilbao)
- Die Küste bei Bilbao
- Fahrrad-Tour (Bilbao)
- Bilbao & Getxo
- Arcachon-Dünen und Austernfarm (Bordeaux)
- Saint-Émilion – mit dem Zug durchs Weinland (Bordeaux)
- Médoc-Weinroute & Verkostung (Bordeaux)
- Panorama-Tour (Belle Île)
- Austern-Verkostung in Port Goulphar (Belle-Île)
- Belle-Île und der Jardin Eden
- Stadt der Freibeuter (Saint-Malo)
- Wanderung zum Cap Fréhel (Saint-Malo)
- Mittelalterliches Dinan (Saint-Malo)
- Stadtrundgang und Kanäle (Brügge)
- Brügge und Biermuseum
- Das Umland von Brügge

Mehr auf hurtigruten.de/ausfluege

HÖHEPUNKTE DER EUROPÄISCHEN ATLANTIKKÜSTE

13-Tage-Expeditionsreise mit MS Fridtjof Nansen

PREIS AB 2.991 € P.P.

| Reisetermin | Buchungs-Code | Preise in € p.P. | Kabine | POLAR AUSSENKABINE | | ARKTIS AUSSENKABINE SUPERIOR | | | | EXPEDITION SUITE | | | | | | | |
|-------------------|---------------|------------------|--------|--------------------|-------|------------------------------|-------|------------|-------|------------------|-------|------------|--------|--------|--------|--------|--------|
| | | | | RS | RR | ohne Balkon | | mit Balkon | | ohne Balkon | | mit Balkon | | | | | |
| | | | | TT | TY | XTJ* | XT | XTD | XY | MF | MB | ME | MD | MC | MA | | |
| 10.05.21-22.05.21 | FNEUR2110 | Frühbucher-Preis | DOPPEL | 2.991 | 3.230 | 3.769 | 3.769 | 4.457 | 4.636 | 4.636 | 4.636 | 5.324 | 7.537 | 5.683 | 6.431 | 8.076 | 10.229 |
| | | Katalog-Preis | | 3.988 | 4.307 | 5.025 | 5.025 | 5.942 | 6.181 | 6.181 | 6.181 | 7.099 | 10.050 | 7.577 | 8.574 | 10.768 | 13.639 |
| | | Frühbucher-Preis | EINZEL | 4.337 | 4.684 | 5.465 | 5.465 | 6.462 | 6.722 | 6.722 | 6.722 | 10.648 | 15.074 | 11.366 | 12.861 | 16.151 | 20.458 |
| | | Katalog-Preis | | 5.783 | 6.245 | 7.286 | 7.286 | 8.616 | 8.963 | 8.963 | 8.963 | 14.197 | 20.099 | 15.154 | 17.148 | 21.535 | 27.277 |

-10% Kombi-Rabatt: Buchen Sie die Anschlussreise und freuen Sie sich auf eine Ermäßigung von 10%. Mehr auf Seite 250.

*Eingeschränkte Sicht

LEISTUNGEN: Hurtigruten Expeditions-Seereise in der gebuchten Kabinenkategorie • alle Mahlzeiten an Bord inkl. Getränke (Bier und Hauswein, Softdrinks und Wasser in allen Restaurants) • Wasser, Kaffee und Tee ganztägig an Bord verfügbar • Anlandungen mit Landungsbooten und ein umfangreiches Programm an Aktivitäten an Bord und an Land • erfahrenes deutsch-/englischsprachiges Expeditionsteam, das auch Vorträge hält und Aktivitäten an Bord und an Land organisiert und begleitet • wind- und regenabweisende Expeditionsjacke • Verleih von Gummistiefeln und Trekkingstöcken.
Mehr Informationen auf den Seite 32-33 INKLUSIVLEISTUNGEN und auf hurtigruten.de/inklusiveleistungen

HINWEISE: Preise in € pro Person • Der Frühbucher-Preis ist ein limitiertes Kontingent. Ist das Kontingent erschöpft, gilt der Basis-Preis. Nähere Informationen siehe Seite 247 • Alle geplanten Anlandungen sind abhängig von Wetterbedingungen • Änderungen vorbehalten • optionale Aktivitäten teilweise kostenpflichtig • Diese Reise ist für Gäste mit eingeschränkter Mobilität nicht geeignet. Bitte kontaktieren Sie Hurtigruten bei Rückfragen.

ANREISEPAKET AB 299 € P.P.
Buchungscode: DEXLISA21

INKLUSIVE: Flug von Deutschland nach Lissabon • Flughafen- und Sicherheitsgebühren sowie Luftverkehrssteuer • Transfer in Lissabon • Hurtigruten Rail & Fly 2. Klasse innerhalb Deutschlands (einfache Strecke).
HINWEIS: Bitte beachten Sie das Kapitel „Fluginformationen“ auf Seite 246.

ABENTEUER AN LAND

Erleben Sie noch mehr auf Ihrer Reise und ergänzen Sie Ihr Abenteuer mit einem spannenden Vor- oder Nachprogramm.



Tango in Buenos Aires

© PRIVATLANGENWITZBECK



Hanseviertel Bryggen in Bergen, Norwegen



Boston, USA

BERGEN *Norwegen*

VOR- ODER NACHPROGRAMM BERGEN (2 TAGE)
Verbringen Sie hier etwas mehr Zeit, um den Charme dieser vielseitigen Hansestadt zu entdecken.

Tag 1: Übernachtung in einem zentral gelegenen Hotel in Bergen.

Tag 2: Frühstück. Die geführte Stadtrundfahrt bringt uns auch zum geschäftigen Fischmarkt, der für seine traditionelle Fischsuppe bekannt ist. Im Anschluss schlendern wir durch das nahe gelegene, UNESCO-gelistete Viertel Bryggen: heute sind hier viele Boutiquen und Kunsthandwerker angesiedelt. Die Festung Bergenhus, am Eingang des Hafens gelegen, ist eine der ältesten Steinburgen Norwegens. Wir fahren mit der Fløibanen auf den Gipfel des Bergs Floyen: Von hier aus haben Sie einen herrlichen Blick auf die Stadt der Sieben Berge. Die restliche Zeit steht Ihnen für Einkäufe oder einen Restaurantbesuch zur freien Verfügung, bevor Sie an Bord Ihres Schiffs gehen.

HINWEIS: Das Nachprogramm erfolgt in umgekehrter Reihenfolge.

PREISE: 234 € P.P. (DZ) / 344 € P.P. (EZ)
*Der Preis beinhaltet eine Hotelübernachtung inklusive Frühstück in Bergen und Stadtrundfahrt (3,5 Stunden) mit Transfer vom Hotel zum Pier. Englischsprachige Reiseleitung. Nicht inbegriffen: Trinkgelder, Mittag- und Abendessen. Die Reihenfolge der besuchten Sehenswürdigkeiten kann variieren. Zusätzliche Tage verfügbar. Mindestteilnehmerzahl: 17.

Buchungs-Code: BGOPEEX/BGOPOSTEX
Mit folgenden Reisen kombinierbar:
VORPROGRAMM: SBGBR2101 (S. 202/203), SBSPI2104DE (S. 132/133)
NACHPROGRAMM: SBGBR2103 (S. 206/207), SBSPI2117DE (S. 132/133)

BOSTON *USA*

VOR- ODER NACHPROGRAMM BOSTON (2 TAGE)
Verbringen Sie hier etwas mehr Zeit, um diese lebendige Hafenstadt zu entdecken.

Tag 1: Übernachtung in einem zentral gelegenen Hotel in Boston.

Tag 2: Frühstück. Erkunden Sie die berühmtesten Sehenswürdigkeiten Bostons auf einer Orientierungsfahrt. Die Tour beginnt am Hotel und führt vorbei am Copley Square, der Trinity Church, Boston Public Library, Back Bay, Newbury Street, den Public Gardens, dem Boston Common und Beacon Hill sowie dem Massachusetts State House mit seinem goldenen Kuppeldach. Danach besichtigen wir die Old North Church: Paul Revere ließ Patrioten zwei Laternen als Signal dafür in den Kirchturm hängen, dass sich britische Rotröcke näherten. Die weitere Fahrt bringt uns nach Cambridge. Wir steigen am Harvard Square aus und schlendern an den heiligen Hallen der ältesten und renommiertesten Universität Amerikas vorbei, bevor wir uns an Bord unseres Schiffs begeben. Während des Ausflugs bleibt Ihnen genügend Zeit für ein Mittagessen im Quincy Market. **HINWEIS:** Das Nachprogramm erfolgt in umgekehrter Reihenfolge.

PREISE: 599 € P.P. (DZ) / 868 € P.P. (EZ)
*Der Preis beinhaltet eine Hotelübernachtung inklusive Frühstück und die Bus-Tour „Historisches Boston und Cambridge“ (5 Stunden) mit Zeit für ein optionales Mittagessen im Quincy Market. Transfer vom Hotel zum Pier. Zweisprachige Reiseleitung. Mindestteilnehmerzahl: 10.
Buchungs-Code: BOSPPE/BOSPOST
Mit folgenden Reisen kombinierbar:
VORPROGRAMM: FNNAM2122/AMNAM2119 (S. 154/155)
NACHPROGRAMM: FNNAM2121/AMNAM2118 (S. 156/157)



Iguazú-Wasserfälle, Argentinien

BUENOS AIRES/USHUAIA *Argentinien*

VORPROGRAMM WILDES PATAGONIEN (4 TAGE)
Begleiten Sie uns von Buenos Aires aus zu einigen der imposantesten Gletscher und Gebirge in Patagonien und lernen Sie das Leben der Gauchos kennen.

Tag 1: Buenos Aires/El Calafate.
Die Tour beginnt mit einem Flug nach El Calafate, wo wir unseren Reiseleiter treffen und ins Hotel einchecken. Am Abend besuchen wir eine Estancia (Ranch), um Einblicke in das authentische Leben und die Kultur der patagonischen Gauchos zu erhalten. Nach Tee und Gebäck besichtigen wir das Anwesen, erleben eine Schafschur-Vorführung und verkosten regionale Weine beim Abendessen.

Tag 2: El Calafate.
Der Gletscher Perito Moreno im Nationalpark Los Glaciares ist ein absolutes Muss. Er ist einer von 13 Gletschern, die zum kontinentalen Gletschergebiet Patagoniens gehören. Sie speisen die Seen Viedma und Argentino und fließen in Richtung Atlantik. Das Mittagessen (Lunchbox inkl. Wasser) sowie das Abendessen im Hotel nach Rückkehr sind inbegriffen. Der Abend steht zur freien Verfügung.

Tag 3: El Calafate/Ushuaia.
Nach dem Frühstück fliegen Sie nach Ushuaia und checken im Hotel ein. Abhängig vom Flugplan haben Sie vielleicht etwas Zeit für eine Bootsfahrt durch die Bucht von Ushuaia und den Beagle-Kanal. Der Abend steht zur freien Verfügung, um die Stadt zu entdecken.

Tag 4: Ushuaia/Einschiffung.
Gegen Mittag machen Sie einen

Ausflug zum Nationalpark Tierra del Fuego: Dies ist ein wildes und schroffes Gebiet, in dem Berge und Meer aufeinandertreffen. Eine Lunchbox ist inklusive. Im Anschluss fahren wir zum Hafen von Ushuaia zur Einschiffung.

PREISE: 2.249 € P.P. (DZ) / 2.747 € P.P. (EZ)

*Inklusive zweier Übernachtungen in El Calafate sowie einer in Ushuaia inkl. Frühstück & Abendessen. Transfers, Abendessen auf einer patagonischen Farm (Tag 1), 2 x Lunchbox sowie Ausflüge gemäß des Reiseverlaufs sind inbegriffen. Ebenso englischsprachige Reiseleitung auf den Transfers und Ausflügen. Flüge in der Economy-Class von Buenos Aires nach El Calafate und Ushuaia, inkl. Steuern und Gebühren. Die Übernachtung in Buenos Aires (Ausflugsbeginn) ist Teil Ihrer Antarktis-Reise. Alle Ausflüge sind abhängig von den Wetterbedingungen. Nicht enthalten: Mittagessen am dritten Tag, Getränke. Bitte beachten Sie, dass der Ablauf der Tour aufgrund veränderter Bedingungen variieren kann. Mindestteilnehmerzahl: 4.

Buchungs-Code: PATPREA
Mit folgenden Reisen kombinierbar:
FRANT2123-2125 (S. 66/67),
FRANT2201-2205 (S. 68/69),
FNANT2126-2130 und FNANT2201-2208 (S. 54/55).

NACHPROGRAMM IGUAZÚ-WASSERFÄLLE (4 TAGE)
Besuchen Sie die Iguazú-Wasserfälle, sie zählen zu den größten und beeindruckendsten der Welt.

Tag 1: Buenos Aires.
Nach Ankunft am Inlandsflughafen von Buenos Aires mit einem Flug von Ushuaia, Transfer zum Hotel, Übernachtung mit Frühstück.

Tag 2: Buenos Aires/Iguazú.
Nach dem Frühstück Transfer zum Flughafen für Ihren Flug nach Iguazú. Ein örtlicher Reiseführer bringt uns in die Nähe der Wasserfälle – genießen Sie den Panoramablick auf die Kaskaden (brasilianische Seite).



Tag 3: Iguazú-Wasserfälle.
Heute sehen wir die Wasserfälle von der argentinischen Seite aus. Vom Hauptbahnhof bringt uns ein Zug zum oberen Teil sowie zum Teufelsschlund, dem berühmtesten der Fälle. Genießen Sie einen drei Kilometer langen Spaziergang in der Schlucht des Iguazú-Flusses, bewundern Sie Flora und Fauna und erleben Sie die Katarakte aus nächster Nähe. Nach dem Abendessen im Hotel steht Ihnen der Abend zur freien Verfügung.

Tag 4: Iguazú/Buenos Aires.
Nach dem Frühstück Transfer zum Flughafen für Ihren Rückflug nach Buenos Aires. Mit Ankunft am Inlandsflughafen endet dieses Nachprogramm.

PREISE* AB: 1.649 € P.P. (DZ) / 2.156 € P.P. (EZ)

*Inklusive Übernachtung in Buenos Aires mit Frühstück und zwei Übernachtungen in Iguazú mit Frühstück und Abendessen sowie Transfers und Ausflüge gemäß des Reiseverlaufs. Englischsprachige lokale Reiseleitung während der Transfers und Ausflüge. Flüge zwischen Buenos Aires und Iguazú in der Economy-Class inklusive Steuern und Gebühren. Die Tour wird nach der Ausschiffung durchgeführt. Nicht enthalten: Mittagessen und Getränke. Bitte beachten Sie, dass der Ablauf der Tour aufgrund veränderter Bedingungen variieren kann. Mindestteilnehmerzahl: 4.
Buchungs-Code: IGRPOSTA
Mit folgenden Reisen kombinierbar: FNANT2125 (S. 52/53), FNANT2126-2130 und FNANT2201-2207 (S. 54/55), FRANT2122 (S. 64), FRANT2123/2125 und FRANT2201-2204 (S. 66/67), FRANT2124 (S. 68/69)

VORPROGRAMM TRENDY BUENOS AIRES

Von den Kopfsteinpflasterstraßen des historischen Stadtteils San Telmo aus erkunden Sie die Pasaje de la Defensa und die Ruinen von El Zanjón de Granados aus dem 16. Jahrhundert sowie den renovierten Markt von San Telmo. Weiter geht es zum Barracas-Viertel sowie zu den Restaurants und Boutiquen der Avenida Caseros und Palermo.

PREIS*: 55 € P.P.*

*Inklusive geführter englischsprachiger Bus-Tour ab/bis Hotel (ca.15-18.30 Uhr). Die Tour findet einen Tag vor der Einschiffung statt. Mindestteilnehmerzahl: 15.
Buchungs-Code: BUE06
Mit folgenden Reisen kombinierbar: FNANT2126-2130 und FNANT2201-2207 (S. 54/55), FNANT2108

(S. 56/57), FRANT2122/2205 (S. 64/65), FRANT2123/2125 und FRANT2201-2204 (S. 66/67), FRANT2124 (S. 68/69)

VORPROGRAMM DIE KONTRASTE VON BUENOS AIRES

Erforschen Sie die kaum bekannten Viertel der Stadt, darunter Once, Belgrano, China Town und Palermo. Erfahren Sie mehr über die verschiedenen Kulturen, probieren Sie das Essen und besuchen Sie zahlreiche ikonische Sehenswürdigkeiten.

PREIS*: 55 € P.P.*

*Inklusive geführter englischsprachiger Bus-Tour ab/bis Hotel (ca.15-18.30 Uhr). Die Tour findet einen Tag vor der Einschiffung statt. Mindestteilnehmerzahl: 15.
Buchungs-Code: BUE07
Mit folgenden Reisen kombinierbar: FNANT2126-2130 und FNANT2201-2207 (S. 54/55), FNANT2208 (S. 56/57), FRANT2123/2125 und FRANT2201-2204 (S. 66/67), FRANT2124 (S. 68/69)

VORPROGRAMM STADTRUNDFAHRT BUENOS AIRES

Buenos Aires ist eine exotische Mischung aus europäischem Flair und südamerikanischem Charme. Auf dieser geführten Tour erfahren Sie mehr über die Geschichte und Architektur der Stadt. Wir besuchen die Bezirke der Innenstadt, Recoleta, das berühmte Grab von Evita Perón, die herrschaftlichen Viertel im Norden sowie die Arbeiterviertel des Südens.

PREIS*: 49 € P.P.*

*Inklusive einer geführten englischsprachigen Stadtrundfahrt per Bus ab/bis Hotel (ca. 15-18.30 Uhr). Die Tour findet einen Tag vor der Einschiffung statt. Mindestteilnehmerzahl: 15.
Buchungs-Code: BUE01
Mit folgenden Reisen kombinierbar: FNANT2126-2130 und FNANT2201-2207 (S.54/55), FNANT2208 (S. 56/57), FRANT2205 (S. 64/65), FRANT2123/2125 und FRANT2201-2204 (S. 66/67), FRANT2124 (S. 68/69)

VOR- ODER NACHPROGRAMM ESTANCIA SANTA SUSANA

Besuchen Sie eine lokale Estancia (Ranch) außerhalb von Buenos Aires. Zur Begrüßung gibt es Empanadas (gefüllte Teigtaschen) und dann ein Asado (BBQ) mit saftigem argentinischem Rindfleisch. Für Live-Unterhaltung sorgen Gauchos in ihrer typischen Kleidung, die

zu traditioneller Musik tanzen. Je nach Wetterlage zeigen Sie auch ihr beeindruckendes Können beim Reiten.

PREIS*: 199 € P.P.*

*Inklusive Transfer im Minibus ab/bis Hotel (Dienstag-Sonntag, ca. 9-17 Uhr) Englischsprachige Reiseleitung, Barbecue-Mittagessen inkl. Wein, Softdrinks und Kaffee. Mindestteilnehmerzahl: 1.
Buchungs-Code: BUE05
Mit folgenden Reisen kombinierbar: FNANT2125 (S. 52/53), FNANT2126-2130 und FNANT2201-2207 (S. 54/55), FNANT2208 (S. 56/57), FRANT2122/2205 (S. 64/65), FRANT2123/2125 und FRANT2201-2204 (S. 66-67), FRANT2124 (S. 68/69)

VORPROGRAMM NATIONALPARK TIERRA DEL FUEGO

Nur wenige Autominuten von Ushuaia entfernt liegt der Nationalpark Tierra del Fuego: Dies ist die Heimat sowohl der Yaghan-Indianer als auch einer reichhaltigen Flora und Fauna seltene Pflanzen und Arten. Wir halten am Lake Roca für einen kurzen Spaziergang – und mit guter Aussicht auf die Lapataia Bay. Halten Sie Ausschau nach Biberdämmen oder auch nach den bis zu 90 Vogelarten, die es hier gibt, darunter der imponierende Andenkondor.

PREIS*: 189 € P.P.*

*Inklusive geführter englischsprachiger Bus-Tour (3-4 Stunden, beginnend am Flughafen und endend am Pier) vor der Einschiffung, Eintrittsgelder für den Nationalpark, Lunchbox mit Softdrink. Mindestteilnehmerzahl: 21.
Buchungs-Code: USH01
Mit folgenden Reisen kombinierbar: FNANT2126-2130 und FNANT2201-2207 (S. 54/55), FNANT2208 (S. 56/57), FRANT2123/2125 und FRANT2201-2204 (S. 66-67), FRANT2124 (S. 68/69)

NACHPROGRAMM TANGO-SHOW MIT ABENDESSEN

Der Tango gilt als Nationaltanz und ist Ausdruck von Leidenschaft, Sinnlichkeit und Melancholie. Die argentinische Form entstand im späten 18. Jahrhundert – beeinflusst durch die Einwanderer aus Europa und Afrika. Nehmen Sie am Abend an einer der vielen Tango-Shows der Stadt teil.

PREIS*: 189 € P.P.*

*Inklusive Transfer ab/bis Hotel zur Tango-Show (20-24 Uhr), Live-Tango-Show, 3-Gänge-Menü mit Aperitif, Wein und Kaffee sowie englischsprachiger Reiseleitung. Der Ausflug findet am Tag der Ausschiffung statt. Mindestteilnehmerzahl: 15.

Buchungs-Code: BUE02

Mit folgenden Reisen kombinierbar: FNANT2126-2130 und FNANT2201-2207 (S. 54/55), FNANT2208 (S. 56/57), FRANT2123/2125 und FRANT2201-2204 (S. 66-67), FRANT2124 (S. 68/69)

NACHPROGRAMM TIGRE-DELTA-TOUR

In Tigre, einem nördlichen Vorort von Buenos Aires, gehen wir an Bord eines Flussboots und befahren die Ströme und Kanäle des Flussdeltas Paraná. Das Gebiet umfasst 14.000 Quadratkilometer und Tausende Inseln. Im subtropischen Regenwald gedeiht – neben vielen weiteren Pflanzen – der Nationalbaum Ceibo.

PREIS*: 95 € P.P.*

*Inklusive geführter englischsprachiger Stadtrundfahrt mit Bus ab/bis Hotel sowie Boot (ca. 9-13 Uhr, ab/bis Hotel). Die Tour findet einen Tag nach der Ausschiffung statt. Mindestteilnehmerzahl: 15.
Buchungs-Code: BUE03
Mit folgenden Reisen kombinierbar: FNANT2126-2130 und FNANT2201-2207 (S. 54/55), FNANT2208 (S. 56/57), FRANT2123/2125 und FRANT2201-2204 (S. 66-67), FRANT2124 (S. 68/69)

NACHPROGRAMM RUNDFAHRT UND WANDERUNG AM ENDE DER WELT

Eine ruhige Fahrt von Ushuaia bringt uns zum Aussichtspunkt des Carbajal-Tals. Von hier aus wandern wir einer kurzen Stück in den subantarktischen Wald und das Moor. Die Wanderung endet am Aussichtspunkt mit Blick auf die Alvear-Berge. Wir setzen die malerische Fahrt zum Garibaldi-Pass fort, überqueren die Anden und fahren hinunter zu den malerischen Seen Escondido und Fagnano, bevor wir nach Ushuaia zurückkehren.

PREIS*: 99 € P.P.*

*Inklusive einer geführten englischsprachigen Bus-Tour (3 Stunden, beginnend am Pier und endend am Flughafen), mit Wanderung und Fotostopp. Mindestteilnehmerzahl: 21.
Buchungs-Code: USH04
Mit folgenden Reisen kombinierbar: FNANT2126-2130 und FNANT2201-2207 (S. 54/55), FNANT2208 (S. 56/57), FRANT2123/2125 und FRANT2201-2204 (S. 66-67), FRANT2124 (S. 68/69)

COLÓN Panama

VOR- ODER NACHPROGRAMM ABENTEUER PANAMA (4 TAGE)

Begleiten Sie uns bei diesem Abenteuer in den Regenwald Panamas und erfahren Sie mehr über ein Wiederaufforstungsprojekt.

Tag 1: Ankunft/Gamboa

Übernachtung mit Frühstück im „Gamboa Rainforest Resort“ (oder einer vergleichbaren Unterkunft). Die Lodge befindet sich im Nationalpark Soberania.

Tag 2: Gamboa: Rainforest

Discovery Center & nächtliche Safari
Morgendlicher Ausflug zum Rainforest Discovery Center unweit von Gamboa. Dies ist ein Beobachtungszentrum für die tropische Fauna und Flora Panamas. Bestaunen Sie die Vegetation, umgeben von Schmetterlingen und Brilläffeln. Rückkehr zum Mittagessen ins Hotel. Nachmittags können Sie am Swimmingpool entspannen. Abends erwartet Sie eine nächtliche Dschungelsafari per Boot auf dem Chagres. Übernachtung im „Gamboa Rainforest Resort“.

Tag 3: Gamboa: Schutzstation für Faultiere & Dschungel-Seilbahn

Der Tag beginnt mit dem Besuch der einzigen Schutzstation für Faultiere in Panama. Sie wurde in erster Linie zur Rehabilitation und Auswilderung von Faultieren eingerichtet. Faultiere gelten als „Gärtner des Waldes“, da sie zu den wenigen Tieren gehören, die die Blätter der Bäume fressen und mit ihren Ausscheidungen düngen. Nach dem Mittagessen gleiten Sie in einer Art Seilbahn durch den Wald – ein 1,2 Kilometer langes Abenteuer durch die Baumkronen des Nationalparks Soberania. Die Fahrt dauert rund 20 Minuten und lässt Sie die Flora und Fauna dieses einzigartigen Ökosystems mit Tukanan, Affen, Leguanen und Faultieren aus einer besonderen Perspektive erblicken. Oben angekommen, erreichen Sie nach einem kurzen Spaziergang den Aussichtsturm mit atemberaubenden Blick auf den Panamakanal, den

Fluss Chagres, den Dschungel und das Dorf Gamboa. Rückkehr zum Hotel, der Rest des Tags steht zur freien Verfügung. Übernachtung im „Gamboa Rainforest Resort.“

Tag 4: Gamboa, Panama-Stadt oder Colón

Heute nehmen wir Sie mit auf einen ganztägigen Ausflug in die Sierra Llorona und auf die Farm Santa Rita. Erfahren Sie mehr über die Wiederaufforstung und den Schutz des Tropenwalds. Die Farm liegt oberhalb der Karibikküste und des Panamakanals und gehört zu einer deutsch-panamaischen Organisation für Wiederaufforstung, die 1994 in Lateinamerika gegründet wurde. Wir treffen die Arbeiter, sehen Bäume jeden Alters und lernen, wie die Wiederaufforstung und Waldbewirtschaftung hier vorstatten geht. Wir erleben den echten Dschungel, lernen verschiedene Baumarten und ihre medizinischen sowie traditionellen Verwendungsmöglichkeiten kennen und werden Blätter, Rinden, Säfte und Harze entdecken, anfassen und riechen. Mittagessen als Picknick vor Ort. Ihr Abenteuer in Panama endet mit dem Transfer zum „JW Marriott Hotel“ in Panama-Stadt (FRSOU2107) oder zum Pier in Colón (FRSOU2121) zur Einschiffung auf MS Fram.

FRSOU2107: Die Übernachtung und der Ausflug/Mittagessen am folgenden Tag sind in Ihrer Schiffsreise enthalten.

HINWEIS: Die Reihenfolge der besuchten Sehenswürdigkeiten kann variieren. Bitte beachten Sie: Der obige Ausflug beschreibt das Vorprogramm. Das Nachprogramm erfolgt in umgekehrter Reihenfolge und beginnt am Pier in Colón.

PREISE*: 1.249 € P.P. (DZ) / 1.541 € P.P. (EZ)

*Inklusive drei Übernachtungen im „Gamboa Rainforest Resort“ (Standard-Hotel), Ausflüge und Transfers mit englischsprachiger Reiseleitung gemäß Tourprogramm, 2x Mittagessen und 1x Lunchbox. Nicht enthalten: Abendessen, Trinkgelder. Mindestteilnehmerzahl: 10.
Buchungs-Code: ONXPANPRE / ONXPANPOST

Mit folgenden Reisen kombinierbar: FRCAM2107 (S. 170/171), FRSOU2121 (190/191), FRSOU2106 (S. 176/177), FRCAM2120 (S. 180/181)

VORPROGRAMM PANAMA-STADT & COLÓN (2 TAGE)

Gönnen Sie sich eine zusätzliche Nacht. Erkunden Sie den Panamakanal und wie dieses faszinierende Wunderwerk der Technik funktioniert.

Tag 1: Ankunft Panama-Stadt

Übernachtung inklusive Frühstück in einem am Pazifik gelegenen Hotel in Panama-Stadt.

Tag 2: Panama-Stadt/Colón

Beginnen Sie den Tag mit einer 30-minütigen Fahrt zum Schleusensystem am Besucherzentrum Miraflores. Dies ist der ideale Ausgangspunkt, um den Panamakanal kennenzulernen, und wie dieses Wunderwerk der Technik funktioniert. Zwei Aussichtsplattformen, im Erdgeschoss und im 4. Stock, ermöglichen es dem Besucher, die durchfahrenden gigantischen Schiffe im Schleusensystem zu sehen, wobei nur wenige Zentimeter auf jeder Seite zur Verfügung stehen. Das Zentrum ist ein vierstöckiges interaktives Museum, in dem man viel über die Geschichte und Bedeutung des Kanals erfährt. Auch ein Souvenirladen und ein Restaurant gehören dazu. Nach der Rückkehr ins „Gamboa Rainforest Resort“ erwartet Sie ein echtes Abenteuer: eine Kanalfahrt im Schnellboot, vorbei an den gewaltigen Supertankern. Entdecken Sie auch die wilde Natur rund um den Gattün-See, es ist eins der artenreichsten Ökosysteme der Welt, u.a. mit Affen, Krokodilen, Tukanan, Faultieren, Adlern, Schildkröten. Wir essen unter freiem Himmel im „Don Caiman“ zu Mittag – mit Blick auf den Fluss Chagres und den Kanal. Am Nachmittag fahren wir zur Einschiffung etwa eine Stunde bis zum Terminal in Colón.

PREISE*: 459 € P.P. (DZ) / 560 € P.P. (EZ)

*Inklusive einer Übernachtung in einem Hotel in Panama-Stadt einschließlich Frühstück. Ein geführter englischsprachiger Ausflug zum Besucherzentrum Miraflores (7 Stunden)

inkl. Eintritt, Bootsfahrt und Mittagessen mit Getränkepaket. Transfer vom Hotel in Panama-Stadt nach Colón. Nicht enthalten: Trinkgelder, Abendessen. Zusätzliche Tage verfügbar. Mindestteilnehmerzahl: 10.
Buchungs-Code: ONXPRE
Mit folgender Reise kombinierbar: FRSOU2121 (S. 192/193)

NACHPROGRAMM COLÓN & PANAMA-STADT (2 TAGE)

Verlängern Sie Ihren Aufenthalt um eine zusätzliche Nacht. Besuchen Sie Panamas wunderschönen Kolonialbezirk und probieren Sie lokale Produkte.

Tag 1: Ausschiffung Colón/ Panama-Stadt

Ihr Nachprogramm beginnt mit einer 1,5-stündigen Fahrt von Colón nach Panama-Stadt. Die malerischen Straßen und die koloniale Atmosphäre von Casco Viejo sind UNESCO-Weltkulturerbe. Besichtigen Sie die bedeutenden Plätze und Kirchen des Viertels und lernen Sie mehr über die bewegte Geschichte der spanischen Eroberung. Die Kolonialstadt befindet sich heute in einer außergewöhnlichen Übergangsphase – zwischen renovierten Fassaden luxuriöser Boutique-Hotels und alter, baufälliger Gebäude. Unterwegs laden köstliche, regionale „Made in Panama“-Produkte zum Probieren ein, darunter alter Abuelo-Rum, tropische Schokolade, Kaffee aus der Region Bouquete, Raspado (aromatisiertes zerstoßenes Eis, von Straßenhändlern verkauft) sowie eine erfrischende Limonada (frischer Limettensaft).

Tag 2: Panama-Stadt, Abreise

Mit dem Frühstück im Hotel endet Ihr Nachprogramm.

PREISE*: 459 € P.P. (DZ) / 560 € P.P. (EZ)

*Inklusive einer Hotelübernachtung in einem zentral gelegenen Hotel in Panama-Stadt inklusive Frühstück, einem geführten, englischsprachigen Ausflug (6 Stunden), fünf Verkostungen, Mittagessen mit Getränkepaket, Transfer vom Pier in Colón zum Hotel in Panama-Stadt. Nicht enthalten: Trinkgelder, Abendessen. Zusätzliche Tage verfügbar. Mindestteilnehmerzahl: 10.
Buchungs-Code: ONXPPOST
Mit folgenden Reisen kombinierbar: FRSOU2106 (S. 176/177), FRCAM2120 (S. 180/181)

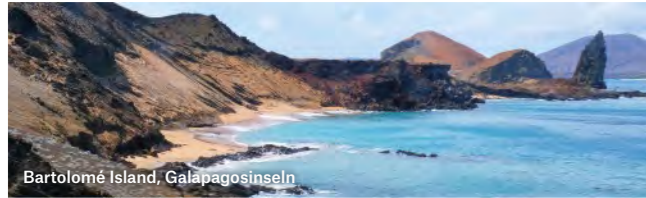

GLASGOW Schottland

VOR- ODER NACHPROGRAMM EDINBURGH & GLASGOW (2 TAGE)

Verlängern Sie Ihr Abenteuer in Schottland mit Hurltigruten.

Tag 1: Übernachtung in einem eleganten, historischen Hotel in Edinburgh.

Tag 2: Frühstück in Ihrem Hotel und anschließende Panoramafahrt durch das schöne Edinburgh. Auf der Tour durch die Altstadt, passieren wir Holyrood House, die offizielle schottische Residenz der Königin, und Edinburgh Castle, das jahrhundertlang Heimat schottischer Könige und Königinnen war. Es steht auf felsigem Gelände und thront 135 Meter über der Stadt. Im Anschluss haben Sie etwas Zeit, um die Stadt auf eigene Faust zu erkunden, bevor uns der Bus nach Glasgow bringt, die größte Stadt Schottlands. Einst bedeutende Industriemetropole – von Schiffbau bis Tabakhandel – prägt dieses Erbe die kosmopolitische Kulturstadt von heute. Freuen Sie sich auf die Panoramafahrt durch die Stadt, bevor wir nach Kelvingrove aufbrechen, um die berühmte Art Gallery und das Museum zu besichtigen. Im Anschluss bringt uns der Bus nach Greenock, wo das Schiff bereits auf uns wartet. HINWEIS: Das Nachprogramm Glasgow & Edinburgh erfolgt in umgekehrter Reihenfolge.

PREISE: 499 € P.P. (DZ) / 718 € P.P. (EZ)
*Inklusive einer Hotelübernachtung in Edinburgh mit Frühstück, Transfer von Edinburgh nach Glasgow, Panoramafahrt in Edinburgh und Glasgow, Besuch des Edinburgh Castle sowie der Kelvingrove Art Gallery & Museum, englischsprachige Führung während des Ausflugs. Mindestteilnehmerzahl: 10. Buchungs-Code GLAPRE/GLAPOST Mit folgenden Reisen kombinierbar: SBGBR2101 (S. 202/203), SBGBR2102 (S. 204/205), SBGBR2103 (S. 206/207)

GUAYAQUIL Ecuador

VOR- ODER NACHPROGRAMM MACHU PICCHU (4 TAGE)

Entdecken Sie das faszinierende Machu Picchu und wohnen Sie in einem Luxushotel im Heiligen Tal.

Tag 1: Lima
Nach Ihrer Ankunft in Lima können Sie die Hauptstadt Perus in aller Ruhe erkunden. Übernachtung mit Frühstück im „Country Club Lima“ oder im „Swissôtel Lima“.

Tag 2: Cusco/Heiliges Tal
Nach dem Frühstück fliegen Sie nach Cusco, essen dort in einem lokalen Restaurant zu Mittag und fahren dann weiter zur Inka-Festung Sacsayhuamán. Strategisch günstig auf einem Hügel über Cusco gelegen und ganz ohne Mörtel gebaut, ist die Festung ein Beweis für die ausgefeilten architektonischen Fertigkeiten der Inkas. Wir fahren weiter zum „Tambo del Inka Resort & Spa“ (oder vergleichbares Hotel) im Heiligen Tal für ein Abendessen und zur Übernachtung.

Tag 3: Machu Picchu
Nach dem Frühstück fahren Sie nach Ollantaytambo. Die rosafarbene Granitfestung war Ort des größten Siegs der Inkas über die Spanier. Im Anschluss geht es mit dem Hiram-Bingham-Luxuszug – wunderschöne Aussicht und Brunch inklusive – nach Machu Picchu. In Begleitung unseres Reiseleiters erforschen wir die Ruinen der spektakulären Bergstadt Machu Picchu. Tea Time zelebrieren wir hier in der „Sanctuary Lodge“, bevor wir den Bus zurück nach Aguas Calientes nehmen und mit dem Vistadome-Zug nach Ollantaytambo zurückkehren. Der Tag endet im „Tambo del Inka“ (oder vergleichbares Hotel) mit Abendessen und Übernachtung.

Tag 4: Cusco/Guayaquil
Nach dem Frühstück im Hotel geht es zum Coricancha-Tempel, wo wir das schöne Dominikanerkloster Santo Domingo bewundern. Es wurde auf den Fundamenten des Sonnentempels erbaut, dem wichtigsten Tempel des Inkareichs. Wir fahren weiter zur barocken Cusco-Kathedrale, die Mitte des 16. Jahrhunderts auf einem bereits bestehenden Inkapalast erbaut wurde. Fahrt zum Flughafen (inkl. Lunchpaket) für Ihren Flug nach Lima und weiter nach Guayaquil. Die folgende Übernachtung in Guayaquil ist Teil Ihrer Schiffsreise.

PREISE: 3.599 € P.P. (DZ) / 4.075 € P.P. (EZ)
*Inklusive einer Hotelübernachtung mit Frühstück in Lima. Zwei Übernachtungen im Hotel „Tambo del Inka“ (oder ähnliches Hotel) in Cusco inklusive Halbpension, Flug Lima-Cusco-Lima-Guayaquil inklusive Steuern, Transfers, Ausflüge und Mahlzeiten wie beschrieben. Inklusive Eintrittsgelder, Hin- und Rückfahrt mit dem Zug von Ollantaytambo nach Machu Picchu, englischsprachige Reiseleitung in Peru. Nicht enthalten: Mittagessen/Abendessen im Hotel in Lima. Getränke außerhalb der inbegriffenen Mahlzeiten. Mindestteilnehmerzahl: 10. HINWEIS: Die Reihenfolge der Besichtigungen kann variieren. Buchungs-Code: GYEMACPRE/GYEMACPOST Mit folgenden Reisen kombinierbar: FRSOU2105/AMSOU2106 (S. 188/189), FRSOU2106 (S. 176/177), AMSOU2107 (S. 170/171)

VOR- ODER NACHPROGRAMM GALAPAGOSINSELN (4 TAGE)

Beginnen oder beenden Sie Ihre Reise mit einem Aufenthalt auf den Galapagosinseln, die eine erstaunliche Vielfalt an endemischen Tierarten beherbergen.

Tag 1: Guayaquil/Galapagosinseln
Sie fliegen von Guayaquil nach Baltra und gehen an Bord einer Fähre nach Santa Cruz. Freuen Sie sich auf eine halbstündige geführte Wanderung durch einen Lavatunnel. Das Mittagessen wird im Hochland serviert. Danach fahren wir weiter zu unserem Hotel in der Stadt Puerto Ayora, bevor wir die

nahe gelegene Charles-Darwin-Forschungsstation kennenlernen. Hier kann man viele Arten der heimischen Riesenschildkröten beobachten. Der Nachmittag steht zur freien Verfügung und das Abendessen genießen Sie im Hotelrestaurant.

Tag 2 und 3: Galapagosinseln
Frühstück im Hotel. Wir haben zwei ganze Tage Zeit, um eine der unbewohnten Inseln mit dem Boot zu erkunden. Der Galapagos-Nationalpark schreibt vor, dass nur eine der folgenden vier Inseln pro Tag besucht werden kann: Bartolomé Island, bekannt für Pinnacle Rock und Galapagos-Pinguine; South Plaza Island, Heimat einer Landleguan-Kolonie; Santa Fé Island, mit den schönsten Buchten der Inseln oder North Seymour Island, das als Mikrokosmos des gesamten Archipels gilt. Während der Tour wird das Mittagessen an Bord des Schiffs serviert. Das Abendessen nehmen Sie im Hotel ein.

Tag 4: Galapagosinseln/Guayaquil
Auf dem Rückweg zum Flughafen Baltra halten wir an Los Gemelos, zwei beeindruckende vulkanische Senken im Hochland von Santa Cruz. Nach der Ankunft in Guayaquil: im Rahmen des Vorprogramms Transfer zum Pier zur Einschiffung oder Antritt der Heimreise im Rahmen des Nachprogramms.

PREISE: 3.899 € P.P. (DZ) / 4.610 € P.P. (EZ)
*Inklusive Flug von Guayaquil nach Baltra/Galapagosinseln und zurück in der Economy-Class inkl. Steuern. Eintritt in den Galapagos-Nationalpark, drei Übernachtungen inklusive Vollpension im Hotel auf der Insel Santa Cruz/Galapagosinseln. Alle Transfers, Ausflüge und Mahlzeiten wie beschrieben. Englischsprachiger Naturführer. Nicht enthalten: Getränke, Trinkgelder. HINWEIS: Die Reihenfolge der Besichtigungen kann variieren. Mindestteilnehmerzahl: 10. Buchungs-Code: GYEGALPRE/GYEGALPOST Mit folgenden Reisen kombinierbar: FRSOU2105/AMSOU2106 (S. 188/189), FRSOU2106 (S. 176/177), AMSOU2107 (S. 170/171)

NACHPROGRAMM GUAYAQUIL (2 TAGE)
Ergänzen Sie Ihre Reise um eine zusätzliche Übernachtung und lernen Sie Guayaquil auf einer ausführenden Stadtrundfahrt kennen.

Tag 1 und 2: Guayaquil
Sehen Sie Höhepunkte wie die Fliesenskulpturen entlang der Carlos J. Arosemana Avenue, den Straßenmarkt in der Nähe des Seminario Parks und die Uferpromenade Melcón 2000. Wir machen Halt am Civic Plaza, dem Maurischen Turm, dem Rathaus, dem Rotonda-Denkmal sowie dem historischen Viertel Las Peñas am Fuß des Santa Ana Hügel. Weitere Stationen sind der Parque Histórico Guayaquil, der die Geschichte und Kultur der Stadt veranschaulicht, und die Nachbildung einer Hacienda auf dem Land. Der Rest des Tags steht Ihnen zur freien Verfügung. Übernachtung inkl. Frühstück in Ihrem Hotel, bevor Sie am nächsten Tag Ihren Heimflug antreten.

PREISE: 259 € P.P. (DZ) / 351 € P.P. (EZ)
*Inklusive Transfer vom Pier zu Ihrem Hotel in Guayaquil. Stadtrundfahrt durch Guayaquil und historische Parkbesichtigung mit englischsprachiger Reiseleitung. Hotelübernachtung in Guayaquil mit Frühstück. Nicht enthalten: Mittag- und Abendessen, Trinkgelder. Mindestteilnehmerzahl: 10. Buchungs-Code: GYEOPOST Mit folgenden Reisen kombinierbar: FRSOU2105/AMSOU2106 (S. 188/189)

HALIFAX Kanada

VOR- ODER NACHPROGRAMM HALIFAX (2 TAGE)

Wandeln Sie auf den Spuren der Geschichte, die der Verbindung von Neuschottland und der Titanic folgt.

Tag 1: Übernachtung in einem zentral gelegenen Hotel in Halifax.

Tag 2: Frühstück. Ihre Tour beginnt im Maritime Museum of Atlantic Canada, dem ältesten und größten Museum Kanadas. Hier haben Sie Zeit zur freien Verfügung. Im Anschluss geht es in den historischen Fischerort Peggy's Cove: Sie erfahren, wie Gletscher und Meeresbrandung die berühmten Granitküsten geformt haben. Besuch des bekannten deGarthe-Denkmal sowie des Leuchtturms von Peggy's Cove, der seit Generationen Schriftsteller, Fotografen und Maler inspiriert. Auf dem Fairview Lawn Cemetery wird Ihr Reiseleiter die Geschichte der Titanic und ihrer tragischen Jungfernfahrt zum Leben erwecken. Der Rest der Zeit steht Ihnen zur freien Verfügung, bevor Ihre Expeditionenreise beginnt oder Sie am folgenden Tag die Heimreise antreten. HINWEIS: Das Nachprogramm erfolgt in umgekehrter Reihenfolge.

PREISE: 349 € P.P. (DZ) / 505 € P.P. (EZ)
*Inklusive einer Hotelübernachtung in Halifax mit Frühstück und geführtem, englischsprachigem Ausflug „Peggy's Cove und Titanic Tour“ (3,5 Stunden) mit Transfer zum Pier in Halifax. Nicht enthalten: Trinkgelder, Mittag- und Abendessen. Hinweis: Die Reihenfolge der Besuche kann variieren. Zusätzliche Tage verfügbar. Mindestteilnehmerzahl: 10. Buchungs-Code: YHZPRE/YHZPOST Mit folgenden Reisen kombinierbar:

FRNAM2108 (S. 160/161), FRGRE2109 (S. 114/115), FRGRE2118 (S. 118/119), FRNAM2119 (S. 162/163), FNCAN2120DE (S. 112/113), AMNWP2117 (S. 78/79), AMNAM2118/FNNAM2121 (S. 156/157)

HAMBURG Deutschland

VOR- ODER NACHPROGRAMM HAMBURG (2 TAGE)
Begleiten Sie uns auf einer geführten Tour durch die historische Hansestadt an der Elbe.

Tag 1: Übernachtung in einem zentral gelegenen Hotel.

Tag 2: Frühstück. Die Tour beginnt mit einem Besuch auf der Aussichtsplattform der Elbphilharmonie mit Blick über Hamburg und die Elbe. Wir passieren die Alster und den Jungfernstieg mit seinen Luxusgeschäften, die Einkaufspassagen, das Rathaus den Renaissance-Bau der Börse, die moderne Architektur der Innenstadt sowie den Fernsehturm. Nächster Halt ist ein weiteres namhaftes Wahrzeichen: die barocke St. Michaeliskirche. Im Anschluss bummeln wir durch das Vergnügungsviertel St. Pauli mit der berühmten Reeperbahn sowie den Restaurants und Geschäften am Hafen. Die restliche Zeit steht Ihnen zur freien Verfügung, bevor Sie an Bord Ihres Schiffs gehen. HINWEIS: Das Nachprogramm erfolgt in umgekehrter Reihenfolge.

PREISE: 293 € P.P. (DZ) / 435 € P.P. (EZ)
*Inklusive einer Übernachtung in einem Hotel in Hamburg mit Frühstück, Transfer vom Hotel zum Pier sowie eine Stadtrundfahrt zu den Höhepunkten von Hamburg (3,5-4 Stunden) mit deutsch-/englischsprachiger Führung. Nicht enthalten: Trinkgelder, Mittag- und Abendessen. Mindestteilnehmerzahl: 10. Buchungs-Code HAMPRE/HAMPOST Mit folgenden Reisen kombinierbar: Vorprogramm: FNEUR2111 (S. 200/201) Nachprogramm: FNEUR2110 (S. 218/219)

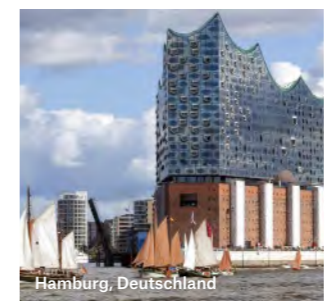

LISSABON Portugal

VOR- ODER NACHPROGRAMM LISSABON (2 TAGE)

Verlängern Sie Ihren Aufenthalt im Rahmen einer Führung durch die zauberhafte Hauptstadt.

Tag 1: Übernachtung in Lissabon
Tag 2: Ihr Ausflug nach Sintra, zum Monserrate-Palast und nach Cascais beginnt nach dem Frühstück. Die Stadt Sintra, die bereits von Dichtern wegen der außergewöhnlichen Schönheit der sie umgebenden Bergketten gefeiert wurde, ist bekannt für ihre romantische Architektur des 19. Jahrhunderts, ihre historischen Anwesen und Villen, Gärten sowie zahlreichen Königspaläste und Schlösser. Sintra zählt heute zum UNESCO-Weltkulturerbe. Besichtigung des Monserrate-Palasts und der Gärten, deren unvergleichlicher Zauber vom Dichter Lord Byron besungen wurde. Das imposante Anwesen wurde im 18. Jahrhundert erbaut und hatte mehrere einflussreiche Besitzer, darunter William Beckford und Francis Cook. Letzterer war es auch, der Monserrate zu dem machte, was es heute noch verkörpert – den Idealismus des 19. Jahrhunderts, inspiriert von einer romantischen Vision. Auf einem Spaziergang durch das Anwesen sehen Sie zahlreiche Wasserfälle, romantische Ruinen, Blumengärten und exotische Pflanzen aus fernen Ländern. Bevor Sie zur Einschiffung nach Lissabon zurückkehren, können Sie die Kopfsteinpflasterstraßen, Geschäfte und den Yachthafen der kosmopolitischen Stadt Cascais erkunden – früher ein kleines Fischerdorf. HINWEIS: Das Nachprogramm erfolgt in umgekehrter Reihenfolge.

PREISE: 249 € P.P. (DZ) / 363 € P.P. (EZ)
*Inklusive einer Hotelübernachtung in Lissabon mit Frühstück, Transfer vom Hotel zum Pier, zweisprachig geführten Ausflug „Sintra, Monserrate-Palast und Cascais“ (7,5 Stunden) inkl. Mittagessen. Nicht enthalten: Trinkgelder und Abendessen. Mindestteilnehmerzahl: 10. Buchungs-Code LISPREA/LISPOSTA



Mit folgender Reise kombinierbar: Vorprogramm: FNEUR2109 (S. 216/217), FNEUR2110 (S. 218/219) Nachprogramm: FNEUR2108 (S.214/215), FNEUR2109 (S. 216/217)

MIAMI USA

VOR- ODER NACHPROGRAMM MIAMI (2 TAGE)

Verlängern Sie Ihren Aufenthalt mit einer geführten Tour durch die ungezähmte Wildnis der Everglades.

Tag 1: Übernachtung in einem zentral gelegenen Hotel in Miami Beach.

Tag 2: Frühstück. Diese Tour nimmt Sie mit in das Herz des größten verbliebenen Sumpfbereichs der Welt, den Everglades. Bestaunen Sie die überwältigende Schönheit der ungezähmten Wildnis und beobachten Sie Alligatoren, Schildkröten, seltene Vögel und weitere zahlreiche Tier- und Pflanzenarten. Sie haben auch die Möglichkeit, mit einem Park-Ranger zu sprechen. Freuen Sie sich zudem auf eine spektakuläre Sumpfbotfahrt durch die Everglades sowie den Besuch einer Alligatorfarm. Halten Sie unbedingt Ihre Kamera bereit: Am Ende Ihres Spaziergangs sehen Sie auf dem Gelände Mississippi-Alligatoren. Der Rest der Zeit steht Ihnen zur freien Verfügung, bevor Sie an Bord Ihres Expeditionsschiffs gehen. HINWEIS: Das Nachprogramm erfolgt in umgekehrter Reihenfolge.

PREISE: APRIL-MAI: 399 € P.P. (DZ) / 528 € P.P. (EZ) SEPTEMBER: 349 € P.P. (DZ) / 522 € P.P. (EZ)
*Inklusive einer Hotelübernachtung in Miami Beach mit Frühstück und einer englischsprachigen Führung durch die Everglades (4 Stunden) einschließlich Transfer zum Pier in Miami. Nicht enthalten: Trinkgelder, Mittag- und Abendessen. Hinweis: Die Reihenfolge der besuchten Orte kann variieren. Zusätzliche Tage sind verfügbar. Mindestteilnehmerzahl: 10. Buchungs-Code MIAPRE/MIAPOST Mit folgenden Reisen kombinierbar: FRCAM2107 (S. 178/179), FRNAM2108 (S. 160/161), FRNAM2119 (S. 162/163), FRCAM2120 (S. 180/181)

NASSAU Bahamas

NACHPROGRAMM NASSAU (2 TAGE)

Verlängern Sie Ihre Hurligruten Reise und erleben Sie die bezaubernde Hauptstadt der Bahamas mit einem spannenden Abenteuer an Land sowie Ausflügen vor oder nach Ihrer Expeditionsreise.

Tag 1: Sie beginnen Ihre vierstündige Stadtführung gegen Mittag nach der Ausschiffung am Pier. Erfahren Sie mehr über die historischen Anfänge von New Providence und warum die Hauptstadt dieser britischen Inselkolonie nach dem niederländischen Königshaus von Oranje benannt wurde. Besuchen Sie königliche Forts (Fort Charlotte und Fort Fincastle) und weitere historische Stätten rund um die Hauptstadt der Bahamas, darunter die Königstreppe. Nutzen Sie nach der Stadtbesichtigung etwas Freizeit in der Innenstadt zum Einkaufen. Die Verpflegung übernehmen Sie selbst. Beenden Sie die Tour mit dem Besuch in der John Watling's Rum Distillery, wo Sie eine Führung sowie Kostproben dieses berühmten Likörs erwarten. Übernachtung im Hotel.

Tag 2: Frühstück im Hotel und Ende des Nachprogramms.

PREISE: 399 € P.P. (DZ) / 570 € P.P. (EZ)

*Inklusive einer Hotelübernachtung in Strandnähe mit Frühstück und einer englischsprachigen, geführten historischen Stadtrundfahrt (4 Stunden) mit Transfer zum Pier in Nassau. Nicht enthalten: Trinkgelder, Mittag- und Abendessen. Die Reihenfolge der besuchten Sehenswürdigkeiten kann variieren. Zusätzliche Tage verfügbar. Mindestteilnehmerzahl 8.

Buchungs-Code: NASPOST

Mit folgenden Reisen kombinierbar: FNNAM2122 (S. 154/155)

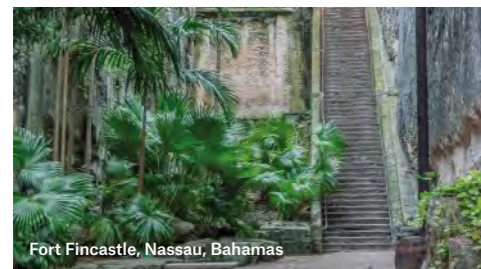

Fort Fincastle, Nassau, Bahamas



Salzgewinnung, Sal Island, Kapverden

PALMEIRA / SAL

Kapverden

VOR- ODER NACHPROGRAMM SAL, KAPVERDEN (3 TAGE)

„Kein Stress“ ist das Motto der Kapverder. Der perfekte Ort, um Ihren eigentlichen Reisebeginn ein paar Tage vorzuverlegen.

Tag 1: Übernachtung in einem Hotel mit All-inclusive-Leistungen in Strandnähe in Santa Maria.

Tag 2: Erforschen Sie nach dem Frühstück die Insel Sal. Im Rahmen des halbtägigen Ausflugs „Das Salz“ fahren wir nach Pedra de Lume. Hier besichtigen Sie die Salinen, lernen alles über den Prozess der Salzgewinnung und haben sogar die Möglichkeit, sich in den salzigen Gewässern treiben zu lassen. Bei einem Spaziergang durch den Botanischen Garten können Sie über Hundert verschiedene heimische Zierpflanzenarten des Archipels betrachten. Dazu gibt es hier einen Wasserteich, Esel, Ziegen, Kaninchen, Enten, Pfauen ... – ein wunderbarer Ort, um die Flora und Fauna der Kapverden zu entdecken oder sich einfach ins Gras zu legen und zu entspannen. Anschließend machen wir uns auf den Weg zum Hauptort Santa Maria und kehren zum Mittagessen ins Hotel zurück. Nachmittag und Abend stehen zur freien Verfügung. Verweilen Sie am Strand oder am Pool oder nutzen Sie die Spa- und Wellness-Einrichtungen des Hotels.

Tag 3: Frühstück und Mittagessen im Hotel. Bis zum Transfer zum Schiff am Nachmittag, haben Sie Freizeit. HINWEIS: Das Nachprogramm erfolgt in umgekehrter Reihenfolge.

PREISE: 579 € P.P. (DZ) / 895 € P.P. (EZ)

*Inklusive zweier Übernachtungen/all-inclusive in einem Strandhotel in Santa Maria, einer halbtägigen Exkursion „Das Salz“, Transfer vom Hotel zum Schiff.

Nicht enthalten: Spa-Anwendungen, die vom Hotel angeboten werden.

Buchungs-Code: SALPRE/SALPOST

Mit folgender Reise kombinierbar: FNEUR2108 (S. 214/215)

PANAMA-STADT Panama

VOR- ODER NACHPROGRAMM ABENTEUER PANAMA (4 TAGE)

Entdecken Sie bei diesem Abenteuer in Panama den Regenwald und erfahren Sie mehr über das Wiederaufforstungsprojekt.

Tag 1: Ankunft, Gamboa

Übernachtung mit Frühstück im „Gamboa Rainforest Resort“ oder gleichwertigem Hotel. Diese Lodge befindet sich im Nationalpark Soberania.

Tag 2: Gamboa, Rainforest Discover Center, nächtliche Safari. Morgendlicher Ausflug zum Rainforest Discovery Center in der Nähe von Gamboa: einem Beobachtungszentrum für die tropische Fauna und Flora Panamas – mit Schmetterlingen und Brüllaffen. Kehren Sie zum Mittagessen ins Hotel zurück und relaxen Sie sich nachmittags am Hotel-Pool. Freuen Sie sich am Abend auf eine nächtliche Dschungelsafari mit dem Boot auf dem Chagres. Übernachtung im „Gamboa Rainforest Resort.“

Tag 3: Gamboa, Santa Rita Farm Heute nehmen wir Sie mit auf einen ganztägigen Ausflug in die Sierra Llorona und auf die Farm Santa Rita, die sich schwerpunktmäßig mit der Wiederaufforstung und dem Schutz des Tropenwalds kümmert. Diese Farm liegt oberhalb der Karibikküste und des Panamakanals. Sie gehört zu einer deutsch-panamaischen Wiederaufforstungsorganisation, die 1994 in Lateinamerika gegründet wurde. Wir werden Waldarbeiter treffen, lassen uns Bäume jeden Alters und Wissenswertes über die Wiederaufforstung und Waldbewirtschaftung erklären. Wir erleben den ursprünglichen Dschungel und lernen die verschiedenen Arten der Flora mit ihren medizinischen und traditionellen Verwendungsmöglichkeiten kennen: Wir werden Blätter,

Rinden, Milch und Harze sehen, anfassen und riechen. Picknick-Lunch vor Ort. Kehren Sie am Nachmittag zum Hotel zurück und verbringen den Rest des Tags ganz nach Ihren Vorstellungen. Übernachtung im „Gamboa Rainforest Resort“. Rückkehr zum Hotel, der Rest des Tages steht Ihnen zur freien Verfügung.

Tag 4: Gamboa/Panama-Stadt Der Tag beginnt mit dem Besuch der einzigen Schutzstation für Faultiere in Panama. Sie wurde in erster Linie zur Rehabilitation und Auswilderung von Faultieren eingerichtet. Faultiere gelten als „Gärtner des Waldes“, da sie zu den wenigen Tieren gehören, die die Blätter der Bäume fressen und mit ihren Ausscheidungen düngen. Nach dem Mittagessen im Hotel gleiten Sie in einer Art Seilbahn durch den Wald – ein 1,2 Kilometer langes Abenteuer durch die Baumkronen des Nationalparks Soberania. Die Fahrt dauert rund 20 Minuten und lässt Sie die Flora und Fauna dieses einzigartigen Ökosystems mit Tukanan, Affen, Leguanen und Faultieren aus einer besonderen Perspektive erblicken. Oben angekommen, erreichen Sie nach einem kurzen Spaziergang den Aussichtsturm mit atemberaubenden Blick auf den Panamakanal, den Fluss Chagres, den Dschungel und das Dorf Gamboa. Ihr Panama-Abenteuer endet mit einem Transfer zum „JW Marriott Hotel“ in Panama-Stadt. Es folgt eine Übernachtung mit Ausflug, Mittagessen und Fahrt zum Pier in Panama-Stadt als Teil Ihrer Schiffsreise. HINWEIS: Die Reihenfolge der Besichtigungen kann variieren.

Bitte beachten Sie: Die obige Beschreibung basiert auf dem Vorprogramm. Das Nachprogramm wird in umgekehrter Reihenfolge durchgeführt, beginnt am Pier in Panama-Stadt und endet im „Gamboa Rainforest Resort“.

PREISE: 1.249 € P.P. (DZ) / 1.541 € P.P. (EZ)

*Inklusive drei Hotelübernachtungen im „Gamboa Rainforest Resort“ (Standardhotel), Ausflüge und Transport mit englischsprachigem Führer wie im Reiseprogramm beschrieben, 2x Mittagessen und 1x Lunchbox mit Getränkepaket.

Nicht enthalten: Abendessen, Trinkgelder. Mindestteilnehmerzahl: 10.

Buchungs-Code: PTYPANPRE/PTYPANPOST

Mit folgenden Reisen kombinierbar: VORPROGRAMM: AMSOU2121/FNSOU2124 (S. 190/191) NACHPROGRAMM: AMCAM2120/FNCAM2123 (S. 174/175)

NACHPROGRAMM PANAMA-STADT (2 TAGE)

Fügen Sie eine zusätzliche Nacht zu Ihrer Reise hinzu, besuchen Sie den schönen Kolonialbezirk Panamas und probieren Sie lokale Produkte.

Tag 1: Ausschiffung/Panama-Stadt

Die malerischen Straßen und die koloniale Atmosphäre von Casco Viejo sind UNESCO-Weltkulturerbe. Besichtigen Sie die bedeutenden Plätze und Kirchen des Viertels und lernen Sie mehr über die bewegte Geschichte der spanischen Eroberung. Die Kolonialstadt befindet sich heute in einer außergewöhnlichen Übergangsphase – zwischen renovierten Fassaden luxuriöser Boutique-Hotels und alter, baufälliger Gebäude. Unterwegs laden köstliche, regionale „Made in Panama“-Produkte zum Probieren ein, darunter alter Abuelo-Rum, tropische Schokolade, Kaffee aus der Region Bouquete, Raspado (aromatisiertes zerstoßenes Eis, von Straßenhändlern verkauft) sowie eine erfrischende Limonada (frischer Limettensaft).

Genießen Sie ein Mittagessen in einem typischen Restaurant, bevor Sie zur Übernachtung in Ihr Hotel zurückkehren. Tag 2: Panama-Stadt/Abreise Mit dem Frühstück in Ihrem Hotel endet das Nachprogramm.

PREISE: 449 € P.P. (DZ) / 557 € P.P. (EZ)

*Inklusive einer Hotelübernachtung mit Frühstück in einem zentral gelegenen Hotel in Panama-Stadt. Geführter englischsprachiger

Ausflug (6 Stunden), fünf Degustationen, Mittagessen mit Getränkepaket, inklusive Transfer vom Pier zum Hotel in Panama-Stadt. Nicht enthalten: Trinkgelder, Abendessen. Zusätzliche Tage verfügbar. Mindestteilnehmerzahl: 10.

Buchungs-Code: PTYPOST Mit folgenden Reisen kombinierbar: AMCAM2120/FNCAM2123 (S. 174/175)

PUNTAS ARENAS / SANTIAGO DE CHILE | Chile

VORPROGRAMM ATACAMA-WÜSTE (5 TAGE)

Begleiten Sie uns auf dieser Tour in die wunderschöne Atacama-Wüste und übernachten Sie in einem luxuriösen Hotel.

Tag 1 und 2: Santiago/San Pedro de Atacama

Ankunft und Übernachtung in Santiago de Chile. Am folgenden Tag fliegen Sie nach Calama und Weiterfahrt nach San Pedro, einem kleinen Dorf auf 2.400 Meter Höhe – es gilt als als archäologische Hauptstadt Chiles. Auf einem acht Hektar großen Grundstück befindet sich hier das „Cumbres-Hotel“, dessen Architektur Modernes mit dem ursprünglichen Ayllu-Stil kombiniert.

Tag 3-5: San Pedro de Atacama.

Nach dem Frühstück haben Sie die Gelegenheit, sich am Hotel-Pool zu entspannen, oder Sie wählen aus einer Vielzahl von Tages- und Halbtagesausflügen, die vom Hotel angeboten werden. Entdecken Sie die Geysire, Salzpflanzen und Lagunen der Hohen Anden sowie andere geologische und archäologische Stätten in der Umgebung. Ein erfahrenes Team von Reiseleitern begleitet die Ausflüge. Es stehen auch Fahrräder zur Verfügung, um die nahe gelegene Landschaft und San Pedro auf eigene Faust zu erkunden. Hier einige Ausflüge, für die Sie sich im Hotel anmelden können (je nach Verfügbarkeit, Jahreszeit und Wetter): Nachmittags-Ausflug ins Tal des Mondes, das zum Naturreservat

und Naturschutzgebiet erklärt wurde. Besteigung der Duna Mayor (Große Düne), die einen schönen Blick auf die Cordillera de la Sal, das Tal des Todes und die Salztonebene bietet – bei Sonnenuntergang einmalig.

Ganztägige Tour zu den Tatio-Geysiren, die sich auf einer Höhe von 4.300 Meter befinden und ca. 89 Kilometer von San Pedro de Atacama entfernt liegen. Fahren Sie durch ein geothermisches Feld, wo Sie Geysire und Fumarolen sehen können. Im Anschluss geht es weiter nach Machuca. Halten Sie Ausschau nach Vikunjas und Flamingos. Während eines Halbtagesausflugs besuchen Sie die archäologische Stätte von Tulo – das älteste Zeugnis über die erste menschliche Siedlung in der Atacama-Salzebene. Erfahren Sie mehr über die Geschichte und die Entwicklung des Volks der Atacameño. Mittag- und Abendessen im Hotel. Übernachtung.

Tag 5: San Pedro de Atacama/Santiago de Chile (bzw. Valparaíso). Rückkehr zum Flughafen Calama, Rückflug nach Santiago de Chile und Transfer zu Ihrem Hotel. Die folgende Übernachtung in Santiago ist Teil Ihrer Antarktis-Reise. Wenn Sie in Valparaíso an Bord gehen, erfolgt am selben Tag ein Transfer nach Valparaíso.

PREISE: 2.599 € P.P. (DZ) / 3.362 € P.P. (EZ) (SCLATAPRE) 2.699 € P.P. (DZ) / 3.466 € P.P. (EZ) (VAPATAPRE)

*Inklusive einer Hotelübernachtung mit Frühstück in Santiago de Chile, drei Übernachtungen im Hotel „Cumbres“ in San Pedro de Atacama inklusive Vollpension. Hin- und Rückflug Santiago de Chile nach Calama inkl. Flughafen und Sicherheitsgebühren. Flughafen- und Sicherheitsgebühren. Flughafenstransfers in Santiago und Calama/San Pedro. Zwei halbtägige und ein ganztägiger Ausflug mit englischsprachigem Reiseleiter. Nutzung des beheizten Schwimmbads, Whirlpools und Spa. Die Hotelübernachtung einen Tag vor der Einschiffung ist Teil Ihrer Expeditionsreise. Die Ausflüge werden vom Hotel „Cumbres“ durchgeführt und sind nicht exklusiv für Hurligruten-Gäste. Die Ausflüge sind abhängig von den Wetterbedingungen. Nicht enthalten: Mahlzeiten am ersten Tag (Santiago de Chile), Trinkgelder. Die Reihenfolge der Sehenswürdigkeiten kann variieren. Mindestteilnehmerzahl: 8. Buchungs-Code: SCLATAPRE/VAPATAPRE

Mit folgenden Reisen kombinierbar: AMANT2123-2126 und AMANT2201-2205 (S. 60/61), FRSOU2105/AMSOU2106 (S. 188/189), FRANT2122 (S. 64/65), AMANT2122 (S. 58/59), FNANT2125 (S. 52/53)

VORPROGRAMM CHILENISCHES PATAGONIEN (4 TAGE)

Besuchen Sie den Nationalpark Torres del Paine und den Ultima-Esperanza-Fjord in Patagonien.

Tag 1: Santiago de Chile/Punta Arenas/Puerto Natales. Transfer von Ihrem Hotel zum Flug nach Punta Arena. Es folgt eine ca. dreistündige Fahrt (inklusive Lunchbox) zu Ihrem Hotel in Puerto Natales. Der Rest des Tags steht Ihnen zur freien Verfügung, gefolgt von einem Abendessen und einer Übernachtung.

Tag 2: Puerto Natales/Torres del Paine

Am frühen Morgen beginnt Ihr ganztägiger Ausflug in den Nationalpark Torres del Paine, ein UNESCO-Biosphärenreservat. Hier gibt es imposante Berge mit zahlreichen Aussichtspunkten – auf dem Weg dorthin passieren wir Schafherden und heimische Guanacos. Am Lake Grey sieht man am Ufer riesige Eisberge und in der Ferne den Grey-Gletscher.

Tag 3: Puerto Natales/Ultima-Esperanza-Fjord.

Eine dreistündige Bootsfahrt von Puerto Natales zum Ultima-Esperanza-Fjord bringt Sie zum 1.000 Jahre alten Balmaceda-Gletscher, Heimat von Kormoranen und Seelöwen. Ein kurzer Spaziergang führt uns zu den Eiswänden des Serrano-Gletschers. Wir kehren zurück nach Puerto Natales – der Rest des Tags steht Ihnen zur freien Verfügung.



Brüllaffe, Panama



Tal des Mondes, Atacama, Chile



Tulo, Chile

VALPARAÍSO *Chile*

Bitte beachten Sie Punta Arenas/Santiago de Chile auch hinsichtlich des Vorprogramms Atacama- Wüste, des Nachprogramms Osterinsel sowie der Ausflüge in Santiago de Chile.

VORPROGRAMM SANTIAGO DE CHILE & VALPARAÍSO (2 TAGE)

Erleben Sie auf erweiterten Stadtführungen die Höhepunkte von Valparaiso und Santiago.

Tag 1: Santiago de Chile

Unsere vierstündige geführte Bus-Tour beginnt an Ihrem Hotel und führt uns zunächst zum Santa-Lucia-Hill-Park, wo die Stadt einst gegründet wurde. Es folgt das historische Viertel Lastarria und der Plaza de Armas mit seiner kontrastreichen Architektur. Die Tour endet mit einer Fahrt auf den San Cristobal Hill im Metropolitan Park – er ist einer der größten Parks im Land. Dort, auf 880 Metern Höhe, werden wir mit einem Panoramablick auf die Stadt und die fernen Anden belohnt.

Tag 2: Valparaiso

Nach dem Frühstück führen wir Sie durch die farbenfrohe Stadt, die UNESCO-Weltkulturerbe ist. Die Stadt besteht aus einem komplexen Hügel-System mit engen, verwinkelten Gassen sowie Treppen und ist geprägt durch britische Architektur des frühen 20. Jahrhunderts. Verweilen Sie auf dem Paseo 21 de Mayo bei guter Aussicht. Die Tour endet rechtzeitig zur Einschiffung am Pier in Valparaiso.

PREISE: 429 € P.P. (DZ) / 614 € P.P. (EZ)

*Inklusive einer Hotelübernachtung in Santiago de Chile mit Frühstück, Sightseeing-Tour „The Best of Santiago de Chile“. Transfer von Santiago nach Valparaiso inklusive Stadtrundfahrt in Valparaiso. Englischsprachige Reiseleitung auf den Ausflügen.

Nicht enthalten: Trinkgelder, Mittagessen.

Mindestteilnehmerzahl: 10.

Buchungs-Code: VAPPRE

Mit folgenden Reisen kombinierbar:

FRSOU2105/AMSOU2106

(S. 188/189), FRANT2122 (S. 64/65),

FNANT2125 (S. 52/53), AMANT2122

(S. 58/59)

NACHPROGRAMM VALPARAÍSO & SANTIAGO DE CHILE (2 TAGE)

Verlängern Sie Ihren Aufenthalt und lernen Sie mehr von Valparaiso und Santiago de Chile kennen.

Tag 1 und 2: Valparaiso

Nach der Ausschiffung führen wir Sie durch die farbenfrohe Stadt, die UNESCO-Weltkulturerbe ist. Die Stadt besteht aus einem komplexen Hügel-System mit engen, verwinkelten Gassen sowie Treppen und ist geprägt durch britische Architektur des frühen 20. Jahrhunderts. Verweilen Sie auf dem Paseo 21 de Mayo bei guter Aussicht. Nach dem Check-in im Hotel in Santiago gibt es einen Vorgeschmack auf Chile – freuen Sie sich auf einen unvergesslichen Abend mit traditioneller Musik und Tanz! Probieren Sie typisch chilenische Gerichte in Form eines Drei-Gänge-Menüs und nutzen Sie die Gelegenheit, sich unter die Einheimischen zu mischen. Lassen Sie sich nicht zweimal bitten, wenn die

Band alle auf die Tanzfläche einlädt!

Ihr Programm endet am nächsten Tag nach dem Frühstück in Ihrem Hotel.

PREISE: 499 € P.P. (DZ) / 676 € P.P. (EZ)

*Inklusive Transfer vom Pier in Valparaiso nach Santiago de Chile mit Stadtrundfahrt in Valparaiso. Eine Hotelübernachtung in Santiago de Chile inkl. Frühstück, ein abendlicher Ausflug „Chilenisches Abendessen und Musik“ mit englischsprachiger Reiseleitung.

Nicht enthalten: Trinkgelder, Mittagessen.

Mindestteilnehmerzahl: 10.

Buchungs-Code: VAPPOSTA

Mit folgenden Reisen kombinierbar:

FRSOU2121 (S. 192/193), FRANT2205

(S. 64/65), FNSOU2124 und AMSOU2121

(S. 190/191), AMANT2205 (S. 58/59)

SEWARD/ANCHORAGE *Alaska*

VOR- ODER NACHPROGRAMM DENALI-NATIONALPARK (4 TAGE)

Erkunden Sie Alaskas Natur, Tierwelt und Kultur bei diesem ganz besonderen Abenteuer.

Tag 1: Anchorage

Ankunft und Übernachtung.

Tag 2: Von Anchorage nach Denali

Vierstündige Zugfahrt einschließlich Mittagessen mit der Alaska Railroad nach Talkeetna. Die Reise führt durch eine beeindruckende Landschaft mit drei großen Gebirgsketten. Die Übernachtung erfolgt in der Nähe des Denali-Nationalparks

Tag 3: Denali

Morgens Abfahrt zu einer ganztägigen geführten Bus-Tour in den Denali Nationalpark. Sie fahren entlang der 150 Kilometer langen Parkstraße ins abgelegene Kantishna, eine alte Goldgräberstadt aus den frühen 1900er-Jahren. Mit einem naturkundiger Reiseleiter halten Sie Ausschau nach Bären, Karibus, Dall-Schafen und Elchen. Sie erfahren auch mehr über die geologische Geschichte des Parks. Mittagessen in einer Lodge in der Wildnis. Übernachtung in der Nähe des Denali-Nationalparks.



Gaslamp District, San Diego



Denali-Nationalpark, Alaska

Tag 4: Denali/Anchorage

Nach dem Frühstück Transfer zurück nach Anchorage. Unterwegs besuchen Sie die Schlittenhundefarm „Happy Trails Kennel“. Hier begrüßen Sie 30–60 ungeduldige Schlittenhunde. Die folgende Übernachtung in Anchorage ist Teil Ihrer Schiffsreise.

HINWEIS: Die oben genannte

Reiseroute basiert auf dem

Vorprogramm. Das Nachprogramm erfolgt in umgekehrter Reihenfolge.

PREISE: 2.949 € P.P. (DZ) / 3.710 € P.P. (EZ)

*Inklusive einer Übernachtung in Anchorage und zwei Nächten in einer Lodge in der Nähe des Denali Nationalparks mit Frühstück. Privater Transport mit englischsprachigem Fahrer/Guide, Zugfahrt von Talkeetna nach Denali, ganztägiger Ausflug in Denali, 2x Mittagessen, Trinkgelder für Fahrer und Guides, geltende Steuern und Gebühren.

Nicht enthalten: Mahlzeiten, sofern nicht anders angegeben. Mindestteilnehmerzahl: 10.

HINWEIS: Die Reihenfolge der besuchten Orte kann variieren.

Buchungs-Code: ALAPRE/ALAPOST

Mit folgenden Reisen kombinierbar:

AMALA2110 und AMALA2112 (S. 140/

141) und AMALA2111 und 2113 (S. 142/

143)

NOME/VANCOUVER

USA/Kanada

VORPROGRAMM ROCKY MOUNTAINEER (4 TAGE)

Gehen Sie an Bord des berühmten Rocky-Mountaineer-Zugs und erblicken Sie die spektakuläre Landschaft von Banff bis Vancouver, wo Sie zwei Nächte verbringen.

Tag 1: Vancouver

Ankunft in Ihrem Hotel in Vancouver. Übernachtung mit Frühstück.

Tag 2 und 3: Vancouver/Kamloops/

Banff- Rocky-Mountaineer

Besteigen Sie den Rocky-Mountaineer-Zug nach Kamloops: an Bord gibt es auch Frühstück und Mittagessen. Wir passieren die Kaskaden- und Küstengebirge sowie das tosende

Wasser von Hell's Gate im Fraser Canyon. Am frühen Abend steigen wir in Kamloops aus und übernachten in einem Hotel. Am nächsten Morgen geht es weiter nach Banff. Zu den landschaftlichen Höhepunkten zählen Gletscher und schneebedeckte Gipfel der kanadischen Rocky Mountains, die kontinentale Wasserscheide, der Spiraltunnel und der Rogers Pass. Ankunft in Banff am frühen Abend. Banff-Nationalpark beheimatet rund 53 Säugetierarten, darunter Elche und Bergziegen. Der Rest des Tags steht zur freien Verfügung, Übernachtung in Banff mit Frühstück.

Tag 4: Morgens Transfer mit dem Bus von Banff zum Flughafen Calgary (ca. 1,5 Stunden) und Check-in für Ihren Flug von Calgary nach Vancouver. Am Flughafen von Vancouver endet Ihr Vorprogramm. Die folgende Nacht ist Teil Ihrer Schiffsreise, gefolgt von einem Charterflug nach Nome am nächsten Tag.

PREISE: 3.589 € P.P. (DZ) / 4.182 € P.P. (EZ)

*Inklusive zweier Übernachtungen mit Frühstück in 4-Sterne-Hotels (eine in Vancouver, eine in Banff) und eine Übernachtung in einem Mittelklasse-Hotel in Kamloops im Rahmen der zweitägigen Rocky-Mountaineer-Zugreise, Eintrittsgeld Banff-Nationalpark. Rocky-Mountaineer-Zugfahrt Vancouver-Kamloops-Banff mit einem einstöckigen Kuppelwagen mit Silverleaf-Service (2x Frühstück, 2x Mittagessen mit Wein und Bier). Transfer von Banff zum Flughafen von Calgary mit lokaler englischsprachiger Reiseleitung. Flug von Calgary nach Vancouver in der Economy-Class. Ebenfalls

enthalten sind alle Hoteltransfers und Mahlzeiten wie beschrieben. Nicht enthalten: Mahlzeiten, die nicht beschrieben sind, Getränke und Trinkgelder. Mindestteilnehmerzahl: 10.

HINWEIS: Die Reihenfolge der besuchten Orte kann variieren.

Buchungs-Code YVRROCKPREC

Mit folgenden Reisen kombinierbar:

AMALA2115 (S. 146/147), AMNWP2117

(S. 78/79)

VORPROGRAMM: STADT-RUNDFAHRT VANCOUVER & CAPILANO BRIDGE

Eine ganztägige Stadtrundfahrt mit den Höhepunkten: English Bay, Canada Place, Stanley Park, Lions

Gate Bridge und Capilano Suspension Bridge. Wir werden auch in Chinatown sowie im historischen Gastown mit seiner bekannten Steam Clock anhalten. Abschließend besuchen wir den berühmten Markt in Granville Island, bevor wir zu Ihrem Hotel zurückkehren.

PREIS: 169 € P.P.

*Inklusive geführter Bus-Tour, die an Ihrem Hotel in Vancouver beginnt und endet (09.00-16.00 Uhr), Eintritt Capilano Suspension Bridge, Park-Gebühr in Vancouver. Englischsprachige Reiseleitung.

Nicht enthalten: Mittagessen, Getränke und Trinkgelder. Mindestteilnehmerzahl: 25.

HINWEIS: Die Reihenfolge der besuchten Orte kann variieren.

Buchungs-Code: YVR03

Mit folgenden Reisen kombinierbar:

AMALA2115 (S. 146/147), AMNWP2117

(S. 78/79)

NACHPROGRAMM: WHISTLER & SEA-TO-SKY-GONDEL

Unsere Ganztages-Tour führt uns ins wunderschönen Örtchen Whistler, wo 2010 die Olympischen Winterspiele stattfanden. Aber zuerst machen wir einen Zwischenstopp an den Shannon Falls. Wenn wir das schöne Bergdorf erreichen, gehen wir an Bord der Sea-to-Sky-Seilbahn – mit einer unglaublichen Aussicht und herrlichen Wanderwegen auf den Gipfel. Lernen Sie die Kultur der regionalen Ureinwohner kennen. Gehen Sie im Dorf einkaufen und schauen Sie sich die Sehenswürdigkeiten an, bevor Sie am Abend in Ihr Hotel in Vancouver zurückkehren.

PREIS: 199 € P.P.

*Inklusive geführter Bus-Tour, die an Ihrem Hotel in Vancouver beginnt und endet. Eintrittsgelder Sea-to-Sky-Gondel und zum Squamish Lil'wat Cultural Center in Whistler. Englischsprachige Reiseleitung.

Nicht enthalten: Mittagessen, Getränke und Trinkgelder. Mindestteilnehmerzahl: 25.

HINWEIS: Die Reihenfolge der besuchten Orte kann variieren.

Buchungs-Code: YVR04

Mit folgenden Reisen kombinierbar:

AMALA2114 und AMALA2116

(S. 144/145)

VANCOUVER *Kanada*

VORPROGRAMM ROCKY MOUNTAINEER (6 ODER 7 TAGE)

Gehen Sie an Bord des berühmten Rocky-Mountaineer-Zugs und erleben Sie die spektakuläre Landschaft von Banff bis Vancouver.

Tag 1 und 2: Calgary/Banff

Ankunft am Flughafen Calgary und Übernachtung im Hotel am Flughafen.

Am zweiten Tag Transfer nach

Banff (ca. eineinhalb Stunden) zum

Banff-Nationalpark: Heimat von

53 Säugetierarten, darunter Elche

und Bergziegen.

Tag 3: Banff

Der Tag steht zu Ihrer freien Verfügung, um den Nationalpark zu erkunden. Ihr Reiseleiter ist Ihnen bei der Buchung privater Aktivitäten wie Klettern, Reiten oder Wandern behilflich.

Tag 4: Banff/Kamloops-Rocky

Mountaineer

Besteigen Sie den Rocky-

Mountaineer-Zug nach Kamloops

mit Frühstück und Mittagessen

an Bord. Zu den landschaftlichen

Höhepunkten gehören Gletscher

und schneebedeckte Gipfel der

kanadischen Rocky Mountains,

die kontinentale Wasserscheide,

der Spiraltunnel sowie der Rogers

Pass. Am frühen Abend machen

wir Halt in Kamloops für Ihre

Hotelübernachtung.

Tag 5: Kamloops/Vancouver–

Rocky Mountaineer

Setzen Sie Ihr Zugabenteuer fort,

Frühstück und Mittagessen gibt

es an Bord. Wir passieren das

Kaskaden- und Küstengebirge sowie

das tosende Wasser von Hell's Gate

im Fraser Canyon, bevor die Reise

in Vancouver endet. Transfer zum

Hotel und Übernachtung inklusive

Frühstück.



Banff-Nationalpark, Kanada



Elch, Banff, Kanada



Vancouver, Kanada

UNSERE EXPEDITIONS- SCHIFFE





ELEGANTE SUITEN & KOMFORTABLE KABINEN

4. EXPEDITION SUITE, MS FRIDTJOF NANSEN UND MS ROALD AMUNDSEN

© TILLBERG DESIGN / HURTIGRUTEN

— Die Kabinen auf unseren Schiffen sind äußerst geschmackvoll gestaltet. Die verwendeten Materialien aus skandinavischer Wolle, Kiefer und Eiche bieten das perfekte Ambiente zum Entspannen nach einem Tag voller Abenteuer.

Wir haben unsere Kabinen in vier Kategorien eingeteilt: POLAR Innenkabine, POLAR Außenkabine, ARKTIS Außenkabine Superior und EXPEDITION Suite. Alle Kabinen und Suiten verfügen über ein Badezimmer mit Dusche und WC*.

1. POLAR INNENKABINE
Unsere gemütlichen POLAR Innenkabinen befinden sich auf allen Schiffen (mit Ausnahme von MS Roald Amundsen und MS Fridtjof Nansen). Die meisten Kabinen haben separate Betten,

von denen eins in ein Sofa verwandelt werden kann, während einige mit einem Doppelbett oder Ober- und Unterbetten ausgestattet sind.

2. POLAR AUSSENKABINE
Unsere POLAR Außenkabinen befinden sich meist auf dem Mittel- oder Unterdeck. Einige haben Doppelbetten, andere bieten separate Betten, von denen eins in ein Sofa verwandelt werden kann, oder Ober- und Unterbetten.

3. ARKTIS AUSSENKABINE SUPERIOR



3. ARKTIS AUSSENKABINE SUPERIOR, MS FRIDTJOF NANSEN UND MS ROALD AMUNDSEN

© AGURTYANE CONCELLON / HURTIGRUTEN

Entspannung und Komfort sind die Markenzeichen unserer ARKTIS Außenkabinen Superior. Sie befinden sich sowohl auf dem oberen als auch auf dem mittleren Deck und sind mit Wasserkocher, Tee und Kaffee ausgestattet. Die meisten von ihnen haben separate Betten, von denen eins in ein Sofa verwandelt werden kann. Einige verfügen auch über Doppelbetten.

4. EXPEDITION SUITE
Die exklusivsten Kabinen auf dem Schiff, die EXPEDITION Suiten, bieten luxuriöse Annehmlichkeiten wie private Balkone. Einige verfügen über private Whirlpools sowie große Fenster (oft bodentief), die eine spektakuläre Aussicht bieten. Diese Oberdeck-Suiten verfügen über eine Sitzzone mit Fernseher, Espressomaschine und Minibar. Die meisten der komfortablen und stilvollen Suiten sind mit Doppelbetten ausgestattet.

Darüber hinaus können Gäste der EXPEDITION Suite einen separaten Suite-Check-in, einen Willkommensgruß vom Kapitän sowie einen kostenlosen Wäscheservice genießen.

Bitte beachten Sie, dass der Standard der Suiten und Kabinen variiert und einige Kabinen individuelle Spezifikationen haben.

**Auf MS Nordstjernen Kabinenkategorie D mit Dusche und WC auf dem Gang.*



1. POLAR INNENKABINE, MS SPITSBERGEN

© AGURTYANE CONCELLON / HURTIGRUTEN

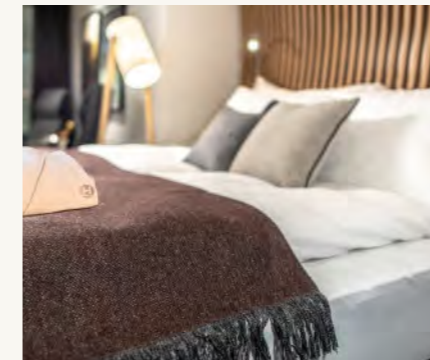

WOLLDECKE

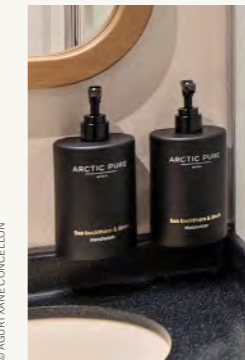

PFLEGESET

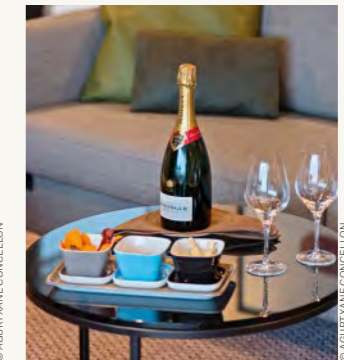

WILLKOMMENSGRUSS



WIEDERVERWENDBARE ALUMINIUM-WASSERFLASCHE SOWIE WIND- UND REGENABWEISENDE EXPEDITIONSJACKE

| ANNEHMLICHKEITEN AUF IHRER EXPEDITIONSREISE | KABINENKATEGORIEN | | | |
|---|-------------------|--------------------|------------------------------|------------------------|
| | POLAR INNENKABINE | POLAR AUSSENKABINE | ARKTIS AUSSENKABINE SUPERIOR | EXPEDITION SUITE |
| MS Fridtjof Nansen | - | RR, RS | XT, XY, TT, TY, XTJ, XTD | MA, MB, MC, MD, ME, MF |
| MS Roald Amundsen | - | RR, RS | XT, XY, TT, TY, XTJ, XTD | MA, MB, MC, MD, ME, MF |
| MS Fram | I | FJ, SD, N | U, F | Q, MG |
| MS Spitsbergen | I, K | AJ, J, A, N, O | P, U, QJ, YA | Q, MG, MX |
| MS Nordstjernen | I, D, E | N, J, A | - | - |
| SPEISEN | | | | |
| Vollpension (Frühstück, Mittag- und Abendessen) | ✓ | ✓ | ✓ | ✓ |
| Abendessen mit dem Expeditionsteam | ✓ | ✓ | ✓ | ✓ |
| Ganztägig entspannt genießen, in unserem Hauptrestaurant Fredheim mit internationaler Küche*** | ✓ | ✓ | ✓ | ✓ |
| À-la-carte-Restaurant Lindström** | + | + | + | ✓ |
| Suite-Frühstück im À-la-carte-Restaurant Lindström** | - | - | - | ✓ |
| Für Frühaufsteher: Continental Breakfast von 5 bis 7 Uhr morgens* | ✓ | ✓ | ✓ | ✓ |
| Nachmittagsnack: Sandwiches und Kuchen* | ✓ | ✓ | ✓ | ✓ |
| GETRÄNKE | | | | |
| Hauswein, Bier, alkoholfreie Getränke und Wasser werden zum Mittag- und Abendessen in allen Restaurants gereicht* | ✓ | ✓ | ✓ | ✓ |
| Wein, Bier, alkoholfreie Getränke und Wasser ganztägig in Bar und Restaurants verfügbar* (Premium) | ++ | ++ | ++ | ++ |
| Kaffee und Tee* | ✓ | ✓ | ✓ | ✓ |
| EXTRAS | | | | |
| Wind- und regenabweisende Expeditionsjacke* | ✓ | ✓ | ✓ | ✓ |
| Wiederverwendbare Aluminium-Wasserflasche* | ✓ | ✓ | ✓ | ✓ |
| Pflegeset (Duschgel, Shampoo und Conditioner) | ✓ | ✓ | ✓ | ✓ |
| Haartrockner | ✓ | ✓ | ✓ | ✓ |
| Wolldecke* | ✓ | ✓ | ✓ | ✓ |
| Kabinenset (Bademantel und Hausschuhe)* | - | - | ✓ | ✓ |
| Espressomaschine* | - | - | - | ✓ |
| Wasserkocher und Tee/Kaffee* | ✓ | ✓ | ✓ | ✓ |
| TV* | ✓ | ✓ | ✓ | ✓ |
| Minibar* (täglich aufgefüllt) | - | +*** | +*** | ✓ |
| WLAN (Abhängig von Standort und Internet-Verfügbarkeit) | ✓ | ✓ | ✓ | ✓ |
| Verleih von Ausrüstung für Aktivitäten | ✓ | ✓ | ✓ | ✓ |
| SERVICE | | | | |
| Separater Suiten-Check-in mit Champagner* | - | - | - | ✓ |
| Willkommensgruß* (eine Flasche Champagner, Karabineruhr, Snacks, Willkommensgruß des Kapitäns) | + | + | + | ✓ |
| Willkommensgruß (Snacks) | - | - | ✓ | - |
| Kabinenservice* | + | + | + | ✓ |
| Turn-down Service* | - | - | ✓ | ✓ |
| Wäscheservice* | + | + | + | ✓ |

* Außer MS Nordstjernen ** Außer MS Spitsbergen und MS Nordstjernen *** Nur MS Fridtjof Nansen und MS Roald Amundsen

✓ Inklusiv + Upgrade möglich, vorbuchbar ++ Upgrade möglich, an Bord buchbar - Nicht möglich

Bitte beachten Sie, dass die Auswahl der oben genannten Extras je nach Kabinenkategorie und Schiff variieren kann. Änderungen vorbehalten.



MS Fridtjof Nansen

- Expeditionsteam
- Stilvolles skandinavisches Interieur mit eleganter Ausstattung und komfortablen Kabinen
- 3 verschiedene Restaurants

- Nansen Science Center
- Explorer Salon & Bar
- Outdoor Infinity Pool und 2 Whirlpools
- Wellnessbereich, Gym, Sauna

WERFT: Kleven Verft (N)
FLAGGE: Norwegen
BAUJAHR: 2020
BRZ: 20.889 t
KABINEN: 265

LÄNGE: 140 m
BREITE: 23,6 m
EISKLASSE: PC-6
GESCHWINDIGKEIT: 15 Knoten



RESTAURANT „AUNE“



EXPLORER SALON & BAR



EXPEDITION SUITE



POLAR AUSSENKABINE

| KATEGORIE | DECK | GRÖSSE (m²) | BESCHREIBUNG |
|------------------------|---------|-------------|---|
| MA XL-Suite | 9 | 46-48 | Extra große Eck-Suite mit eigenem Balkon. Geräumigste Kabinen des Schiffs mit großen Fenstern. Flexible Schlafmöglichkeiten, Bettssofa, TV, Minibar, Pflegeset, Bademantel, Wasserkocher, Tee und Kaffee, Espressomaschine. |
| MB XL-Suite | 5 | 44 | Extra große Eck-Suite ohne Balkon. Hintere Eck-Suite mit Bettssofa, flexible Schlafmöglichkeiten, große Fenster, TV, Minibar, Pflegeset, Bademantel, Wasserkocher, Tee und Kaffee, Espressomaschine. |
| MC Eck-Suite | 7, 8, 9 | 20-30 | Hintere Eck-Suite mit eigenem Balkon und Whirlpool. Verschiedene Größen, große Fenster, flexible Schlafmöglichkeiten, einige mit Sofa, TV, Minibar, Pflegeset, Bademantel, Wasserkocher, Tee und Kaffee, Espressomaschine. |
| MD L-Suite | 7 | 35 | Große Eck-Suite mit eigenem Balkon, flexible Schlafmöglichkeiten, Bettssofa, TV, Minibar, Pflegeset, Bademantel, Wasserkocher, Espressomaschine. Rollstuhlgerichte Ausstattung. |
| ME Suite | 8, 9 | 22-28 | Suite mit eigenem Balkon, verschiedene Größen, Oberdeck. Flexible Schlafmöglichkeiten, einige mit Bettssofa, TV, Minibar, Pflegeset, Bademantel, Wasserkocher, Tee und Kaffee, Espressomaschine. |
| MF Suite | 7 | 22 | Eckkabine mit großen Fenstern ohne Balkon. Flexible Schlafmöglichkeiten, TV, Minibar, Pflegeset, Bademantel, Wasserkocher, Tee und Kaffee, Espressomaschine. |
| XT Außenkabine | 7, 8 | 18 | Oberdeck-Kabine mit Balkon. Doppelbett oder flexible Schlafmöglichkeiten, einige mit Bettssofa, TV, Pflegeset, Wasserkocher, Tee und Kaffee. |
| XTD Außenkabine | 7, 8 | 15-19 | Oberdeck-Kabine mit breitem Balkon. Geräumige Kabinen, verschiedene Größen, Doppelbett, einige mit Bettssofa, TV, Pflegeset, Wasserkocher, Tee und Kaffee. |
| XTJ Außenkabine | 7, 8 | 18 | Oberdeck-Kabine mit Balkon. Doppelbett oder flexible Schlafmöglichkeiten, einige mit Bettssofa, TV, Pflegeset, Wasserkocher, Tee und Kaffee. Eingeschränkte Sicht. |
| XY Außenkabine | 7 | 19 | Kabine mit breitem Balkon, Doppelbett, TV, Pflegeset, Wasserkocher, Tee und Kaffee. Rollstuhlgerichte Ausstattung. |
| TT Außenkabine | 4, 5 | 27 | Geräumige Kabine ohne Balkon. Flexible Schlafmöglichkeiten, Bettssofa, TV, Pflegeset, Wasserkocher, Tee und Kaffee. |
| TY Außenkabine | 5 | 24-26 | Geräumige Kabine ohne Balkon. Flexible Schlafmöglichkeiten, TV, Pflegeset, Wasserkocher, Tee und Kaffee. Rollstuhlgerichte Ausstattung. |
| RR Außenkabine | 4, 5 | 19-23 | Geräumige Kabine ohne Balkon. Überwiegend ca. 20 m², flexible Schlafmöglichkeiten, einige mit Bettssofa, TV. |
| RS Außenkabine | 4, 5 | 17 | Kabine ohne Balkon auf dem Mitteldeck, Doppelbett, TV. |

Die Kabinen MD-701, XY-719, XY-726, TY-533 und TY-540 haben eine rollstuhlgerichte Ausstattung. Diese Kabinen können auch für allgemeine Buchungen zur Verfügung stehen.
 Hinweis: Kabinen verfügen standardmäßig über Doppelbetten. Bitte informieren Sie uns bei der Buchung, wenn Sie zwei Einzelbetten wünschen.
 Änderungen vorbehalten.

Deck

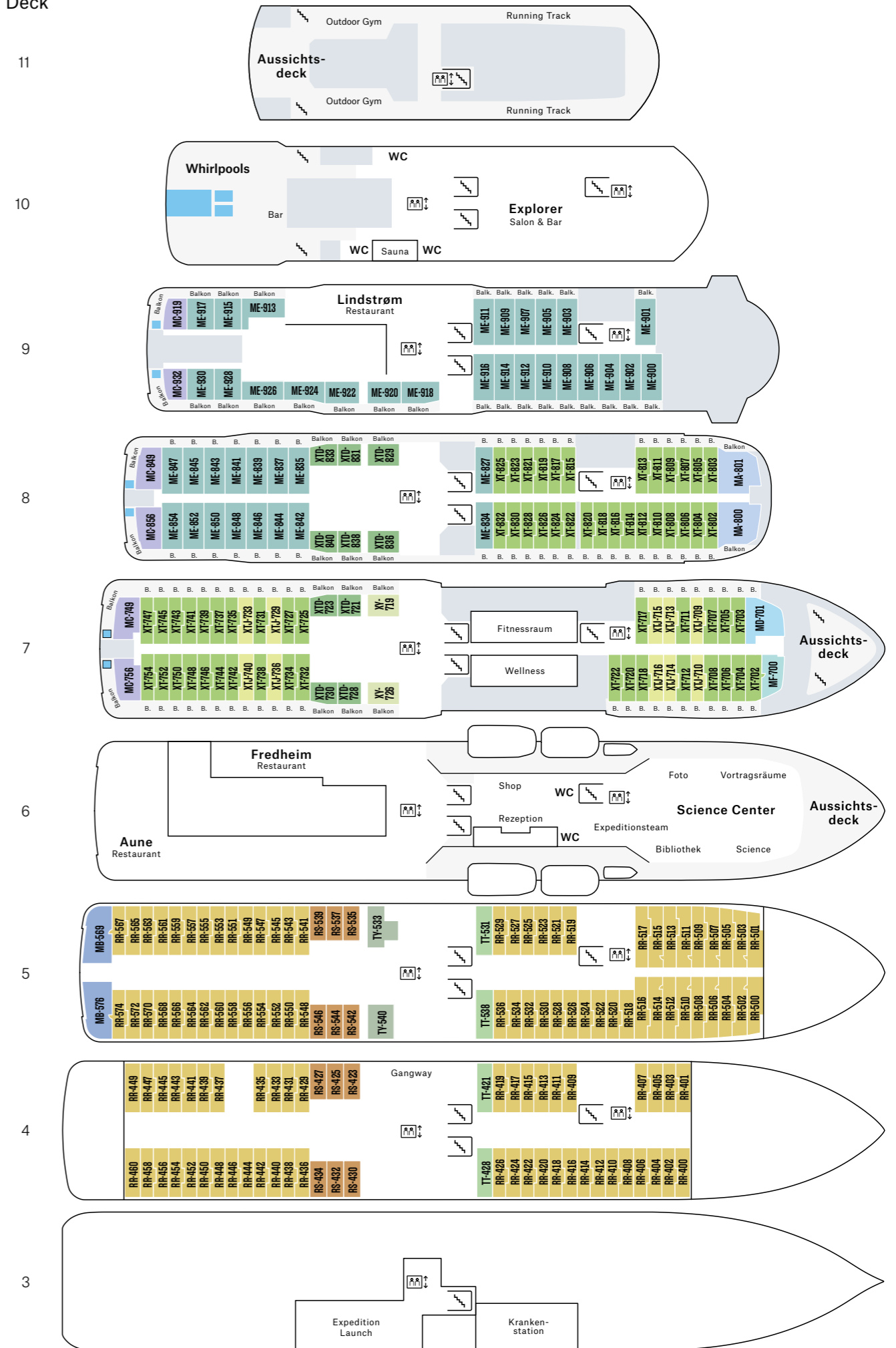

□ Innenbereich □ Außenbereich



MS Roald Amundsen

- Expeditionsteam
- Stilvolles skandinavisches Interieur mit eleganter Ausstattung und komfortablen Kabinen
- 3 verschiedene Restaurants

- Amundsen Science Center
- Explorer Salon & Bar
- Outdoor Infinity Pool und 2 Whirlpools
- Wellnessbereich, Gym, Sauna

WERFT: Kleven Verft (N)
FLAGGE: Norwegen
BAUJAHR: 2019
BRZ: 20.889 t
KABINEN: 265

LÄNGE: 140 m
BREITE: 23,6 m
EISKLASSE: PC-6
GESCHWINDIGKEIT: 15 Knoten



RESTAURANT „FREDHEIM“



EXPEDITION SUITE, ECK-SUITE MC



SCIENCE CENTER



ARKTIS AUSSENKABINE SUPERIOR, AUSSENKABINE XT

| KATEGORIE | DECK | GRÖSSE (m²) | BESCHREIBUNG |
|-------------------------------------|---------|-------------|---|
| EXPEDITON SUITE | | | |
| MA XL-Suite | 9 | 46-48 | Extra große Eck-Suite mit eigenem Balkon. Geräumigste Kabinen des Schiffs mit großen Fenstern. Flexible Schlafmöglichkeiten, Bettssofa, TV, Minibar, Pflegeset, Bademantel, Wasserkocher, Tee und Kaffee, Espressomaschine. |
| MB XL-Suite | 5 | 44 | Extra große Eck-Suite ohne Balkon. Hintere Eck-Suite mit Bettssofa, flexible Schlafmöglichkeiten, große Fenster, TV, Minibar, Pflegeset, Bademantel, Wasserkocher, Tee und Kaffee, Espressomaschine. |
| MC Eck-Suite | 7, 8, 9 | 20-30 | Hintere Eck-Suite mit eigenem Balkon und Whirlpool. Verschiedene Größen, große Fenster, flexible Schlafmöglichkeiten, einige mit Sofa, TV, Minibar, Pflegeset, Bademantel, Wasserkocher, Tee und Kaffee, Espressomaschine. |
| MD L-Suite | 7 | 35 | Große Eck-Suite mit eigenem Balkon, flexible Schlafmöglichkeiten, Bettssofa, TV, Minibar, Pflegeset, Bademantel, Wasserkocher, Espressomaschine. Rollstuhlgerichte Ausstattung. |
| ME Suite | 8, 9 | 22-28 | Suite mit eigenem Balkon, verschiedene Größen, Oberdeck. Flexible Schlafmöglichkeiten, einige mit Bettssofa, TV, Minibar, Pflegeset, Bademantel, Wasserkocher, Tee und Kaffee, Espressomaschine. |
| MF Suite | 7 | 22 | Eckkabine mit großen Fenstern ohne Balkon. Flexible Schlafmöglichkeiten, TV, Minibar, Pflegeset, Bademantel, Wasserkocher, Tee und Kaffee, Espressomaschine. |
| ARKTIS AUSSENKABINE SUPERIOR | | | |
| XT Außenkabine | 7, 8 | 18 | Oberdeck-Kabine mit Balkon. Doppelbett oder flexible Schlafmöglichkeiten, einige mit Bettssofa, TV, Pflegeset, Wasserkocher, Tee und Kaffee. |
| XTD Außenkabine | 7, 8 | 15-19 | Oberdeck-Kabine mit breitem Balkon. Geräumige Kabinen, verschiedene Größen, Doppelbett, einige mit Bettssofa, TV, Pflegeset, Wasserkocher, Tee und Kaffee. |
| XTJ Außenkabine | 7, 8 | 18 | Oberdeck-Kabine mit Balkon. Doppelbett oder flexible Schlafmöglichkeiten, einige mit Bettssofa, TV, Pflegeset, Wasserkocher, Tee und Kaffee. Eingeschränkte Sicht. |
| XY Außenkabine | 7 | 19 | Kabine mit breitem Balkon, Doppelbett, TV, Pflegeset, Wasserkocher, Tee und Kaffee. Rollstuhlgerichte Ausstattung. |
| TT Außenkabine | 4, 5 | 27 | Geräumige Kabine ohne Balkon. Flexible Schlafmöglichkeiten, Bettssofa, TV, Pflegeset, Wasserkocher, Tee und Kaffee. |
| TY Außenkabine | 5 | 24-26 | Geräumige Kabine ohne Balkon. Flexible Schlafmöglichkeiten, TV, Pflegeset, Wasserkocher, Tee und Kaffee. Rollstuhlgerichte Ausstattung. |
| POLAR AUSSENKABINE | | | |
| RR Außenkabine | 4, 5 | 19-23 | Geräumige Kabine ohne Balkon. Überwiegend ca. 20 m², flexible Schlafmöglichkeiten, einige mit Bettssofa, TV. |
| RS Außenkabine | 4, 5 | 17 | Kabine ohne Balkon auf dem Mitteldeck, Doppelbett, TV. |

Kabinen MD-701, XY-719, XY-726, TY-533 und TY-540 haben eine rollstuhlgerichte Ausstattung. Diese Kabinen können auch für allgemeine Buchungen zur Verfügung stehen.
 Hinweis: Kabinen verfügen standardmäßig über Doppelbetten. Bitte informieren Sie uns bei der Buchung, wenn Sie zwei Einzelbetten wünschen.
 Änderungen vorbehalten.

Deck

11

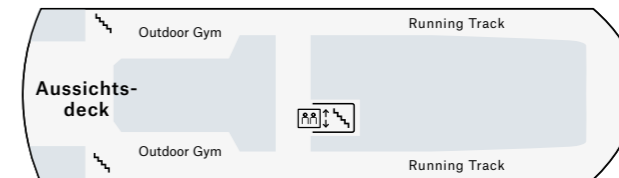

10



9

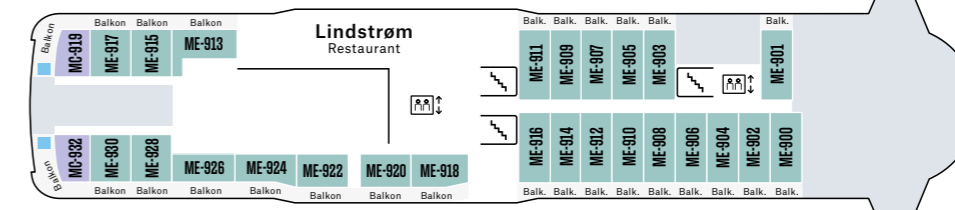

8

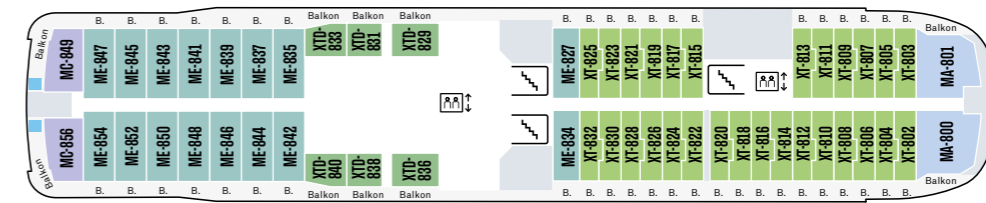

7

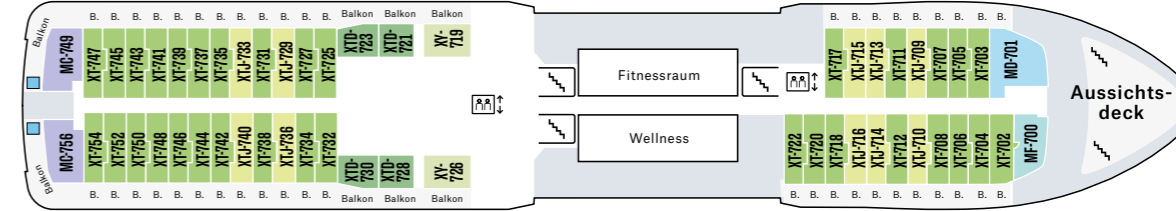

6

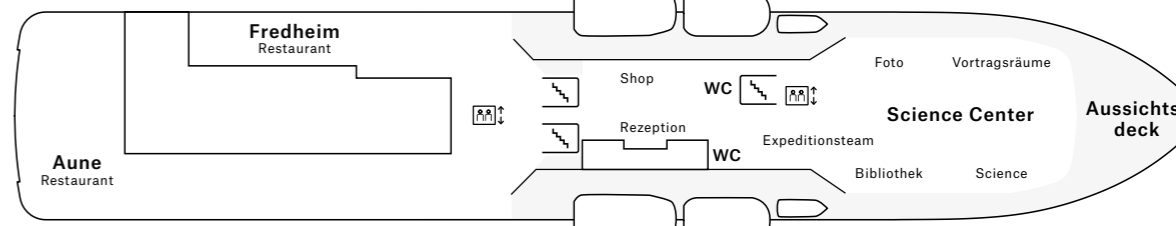

5

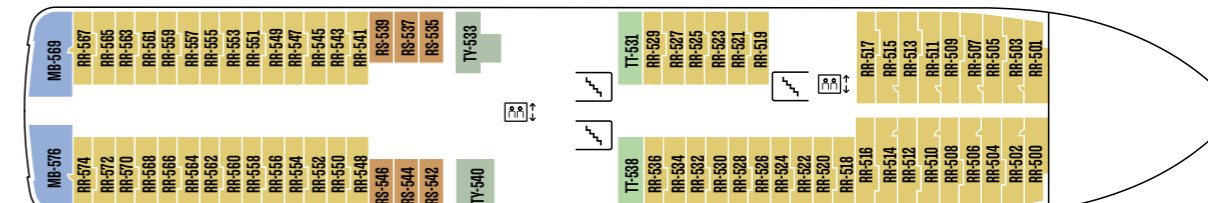

4

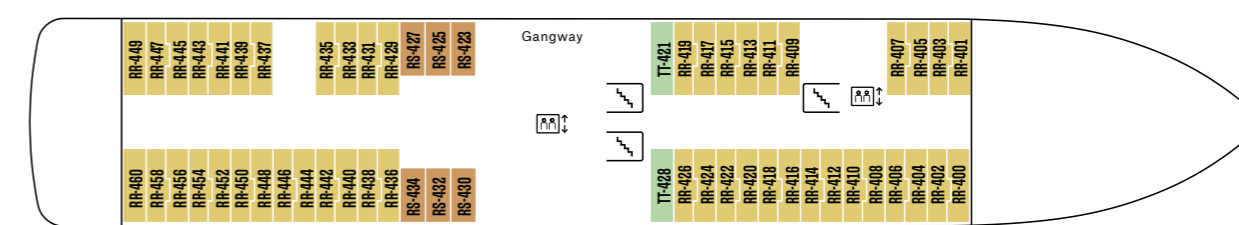

3

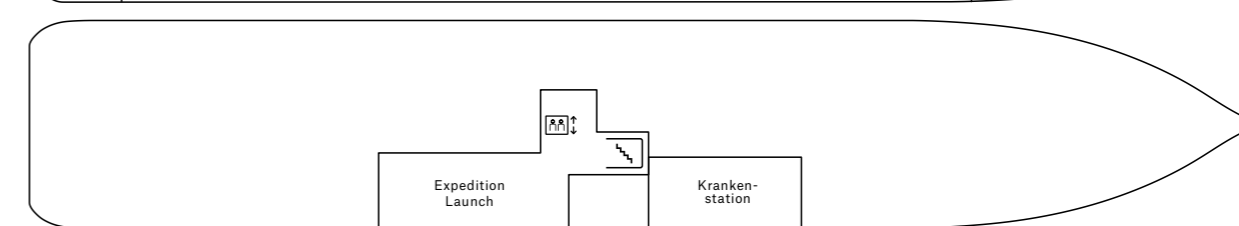

□ Innenbereich □ Außenbereich

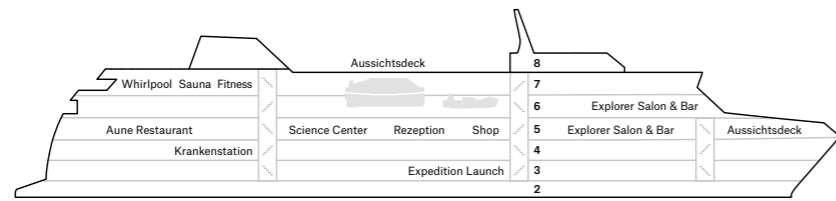

MS Spitsbergen

- Expeditionsteam
- Modernes, geschmackvolles skandinavisches Design, das die Farben des Meeres widerspiegelt
- 1 Restaurant

- Spitsbergen Science Center
- Explorer Salon & Bar
- Fitnessraum, Sauna
- 2 Whirlpools

WERFT: Estaleiro Navais de Viana do Castelo (POR)
FLAGGE: Norwegen
BAUJAHR: 2009, Umbau 2016
BRZ: 7.344 t

KABINEN: 90
LÄNGE: 100,54 m
BREITE: 18 m
EISKLASSE: 1C
GESCHWINDIGKEIT: 15 Knoten

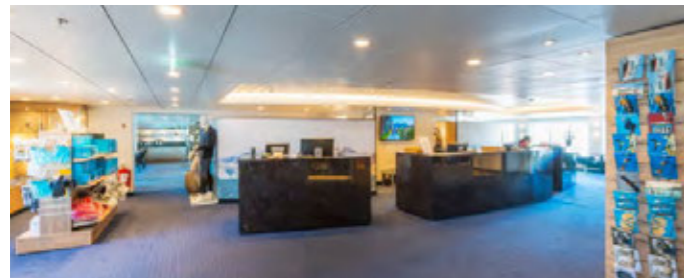

REZEPTION



HAUPTRESTAURANT „AUNE“



ARKTIS AUSSENKABINE SUPERIOR, AUSSENKABINE



SCIENCE CENTER

| | KATEGORIE | DECK | GRÖSSE (m²) | BESCHREIBUNG |
|------------------------------|-------------------------------|---------|-------------|--|
| EXPEDITION SUITE | MX Eigner-Suite | 6 | 32-33 | Kabine mit zwei Räumen, Doppelbett, Du/WC, Sitzecke, TV, Minibar, Wasserkocher, Stereoanlage, privater Balkon. |
| | MG Grand-Suite | 6 | 28-29 | Kabine mit Doppelbett und Sitzecke, TV, Minibar, Wasserkocher, privater Balkon. |
| | Q Mini-Suite | 4 | 16-23 | Kabine mit Doppelbett, TV, Wasserkocher. |
| ARKTIS AUSSENKABINE SUPERIOR | U Außenkabine | 6, 7 | 11-14 | Kabine mit Doppelbett und TV, Wasserkocher. |
| | P Außenkabine | 6, 7 | 14-15 | Kabine mit Doppelbett, TV, Wasserkocher. Eingeschränkte Sicht. |
| | YA Außenkabine | 6 | 18 | Kabine mit Doppelbett, Wasserkocher, TV. Eingeschränkte Sicht/Keine Sicht. Rollstuhlgerecht. |
| | QJ Außenkabine | 6 | 14-18 | Kabine mit Doppelbett, Wasserkocher, TV. Eingeschränkte Sicht/Keine Sicht. |
| POLAR AUSSENKABINE | O Außenkabine | 4 | 13-14 | Kabine mit Doppelbett, TV. (Kabine 413 mit Doppelbett, einem Pullman-Bett, TV) |
| | A Außenkabine | 4 | 9-13 | Kabine mit Ober- und Unterbetten, TV. |
| | J Außenkabine | 6, 7 | 11-12 | Kabine mit Doppelbett, TV. Teils eingeschränkte Sicht/teils keine Sicht. |
| | AJ Außenkabine | 6 | 9 | Kabine mit Ober- und Unterbetten, TV. Eingeschränkte Sicht. |
| POLAR INNENKABINE | K Superior Innenkabine | 4, 6, 7 | 15-20 | Kabine mit Doppelbett, TV. |
| | I Innenkabine | 4 | 9-14 | Kabine mit Doppelbett, TV. |

Kabinen 614 und 632 haben eine rollstuhlgerechte Ausstattung. Kabine 413 verfügt über ein Pullman-Bett und ein Bettssofa. Änderungen vorbehalten.

Deck

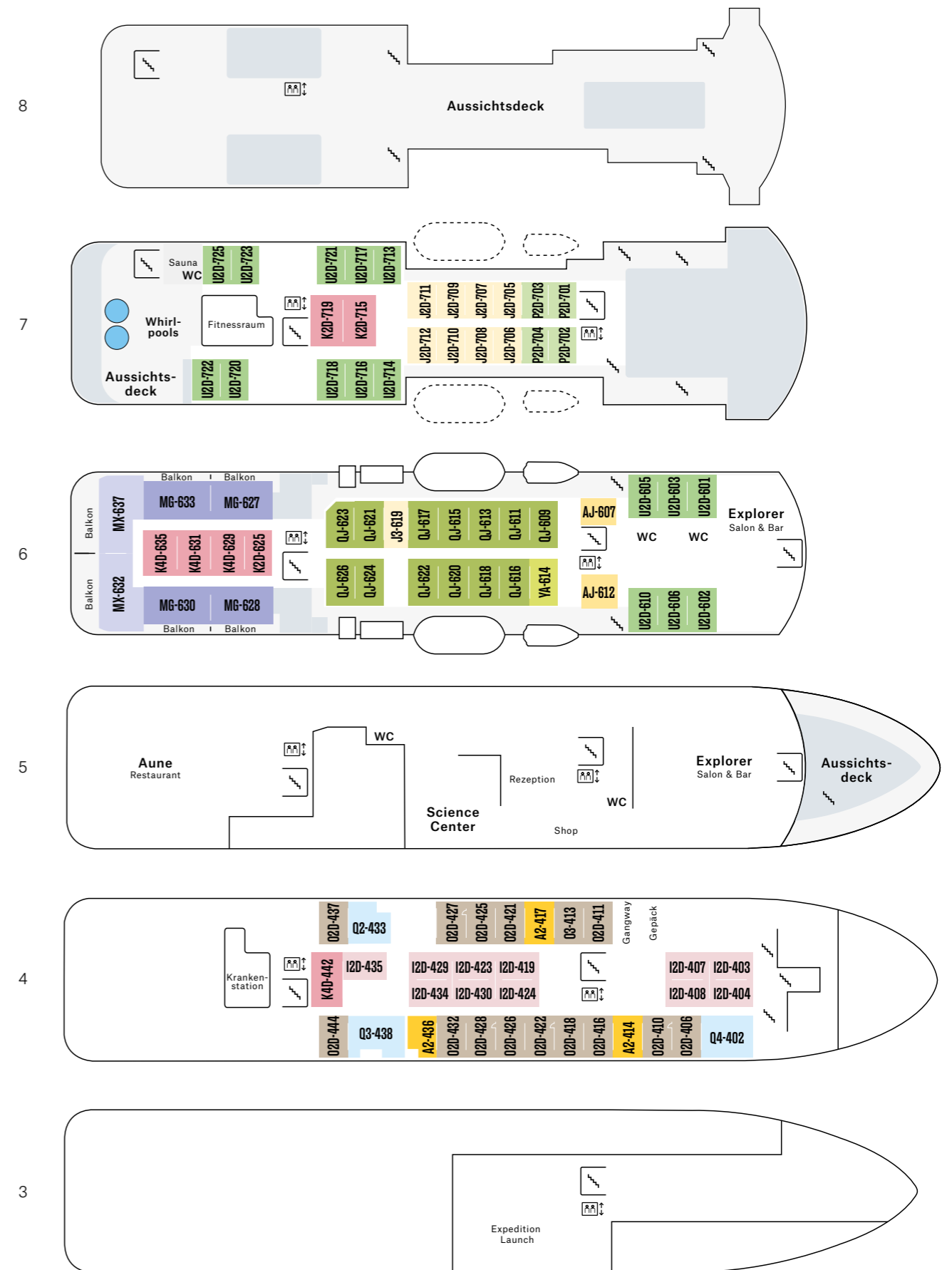

□ Innenbereich □ Außenbereich

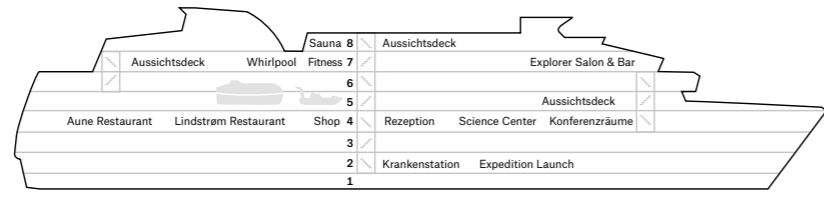

MS Fram

- Expeditionsteam
 - Entspanntes, stilvolles und komfortables Interieur mit natürlichen skandinavischen Materialien wie Eiche, Kiefer und Wollle
 - 2 Restaurants
 - Fram Science Center
 - Explorer Salon & Bar
 - Fitnessraum, Sauna
 - 2 Whirlpools
- WERFT:** Fincantieri (I)
FLAGGE: Norwegen
BAUJAHR: 2007, modernisiert 2020
BRZ: 11.647 t
KABINEN: 125
- LÄNGE:** 114 m
BREITE: 20,2 m
EISKLASSE: 1B
GESCHWINDIGKEIT: 13 Knoten



GYM



AUSSICHTSDECK

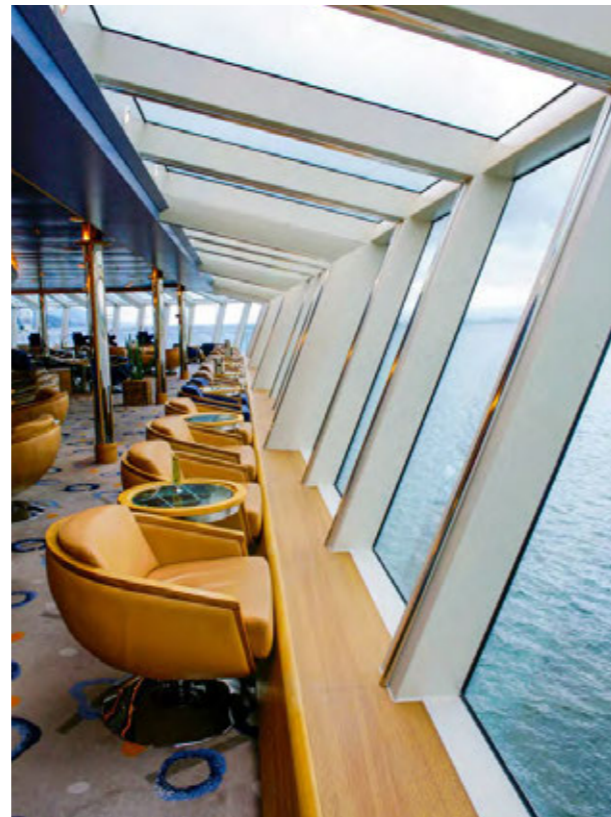

EXPLORER SALON & BAR

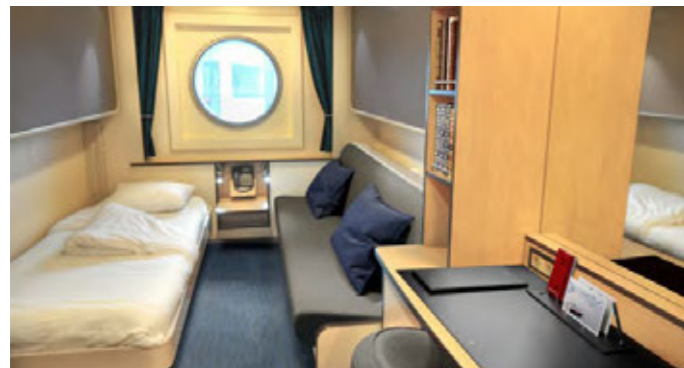

POLAR AUSSENKABINE

| | KATEGORIE | DECK | GRÖSSE (m²) | BESCHREIBUNG |
|------------------------------|-----------------|------|-------------|--|
| EXPEDITON SUITE | MG Eigner-Suite | 5, 6 | 25-27 | Suite mit einem oder zwei Räumen, eigenem Balkon, Doppelbett, Sitzecke, TV, Minibar, Kaffee- und Teezubereitung, Espressomaschine. |
| | Q Mini-Suite | 5, 6 | 15-20 | Suite mit einem oder zwei Räumen, Doppelbett, Sitzecke, TV, Minibar, Kaffee- und Teezubereitung, Espressomaschine. |
| ARKTIS AUSSENKABINE SUPERIOR | F Außenkabine | 3, 5 | 17-23 | Kabine mit Doppelbett, Sitzgruppe, TV, Kühlschrank, Kaffee- und Teezubereitung. |
| | U Außenkabine | 5, 6 | 10-11 | Kabine mit separaten Betten (eins davon ist ein Bettsofa), TV, Kühlschrank, Kaffee- und Teezubereitung. |
| POLAR AUSSENKABINE | N Außenkabine | 3 | 10-13 | Kabine mit separaten Betten (eins davon ist ein Bettsofa), TV, Kühlschrank, Kaffee- und Teezubereitung. |
| | SD Außenkabine | 3 | 10-11 | Kabine mit rollstuhlgerechter Ausstattung. Separate Betten (eins davon ist ein Bettsofa), TV, Kühlschrank, Kaffee- und Teezubereitung. |
| | FJ Außenkabine | 5 | 17-21 | Kabine mit Einzel- oder Doppelbett, Sitzecke, TV, Kühlschrank, Kaffee- und Teezubereitung. Teils eingeschränkte/teils keine Sicht. |
| POLAR INNENKABINE | I Innenkabine | 5, 6 | 10-13 | Kabine mit separaten Betten (eins davon ist ein Bettsofa), TV, Kühlschrank, Kaffee- und Teezubereitung. |

Die Kabinen SD-342 und SD-346 haben eine rollstuhlgerechte Ausstattung. Diese Kabinen können auch für allgemeine Buchungen zur Verfügung stehen. Änderungen vorbehalten.

Deck

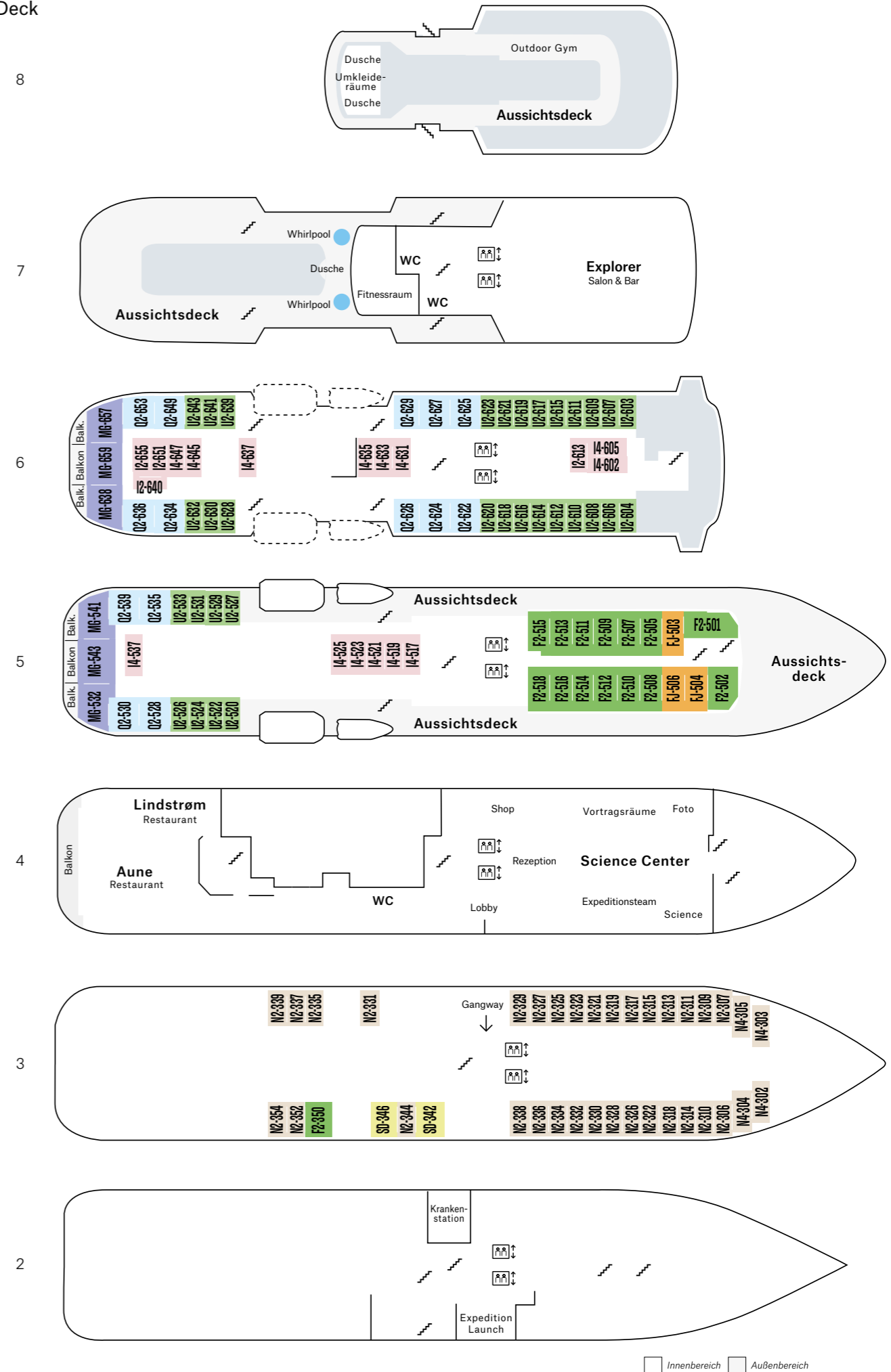

□ Innenbereich □ Außenbereich

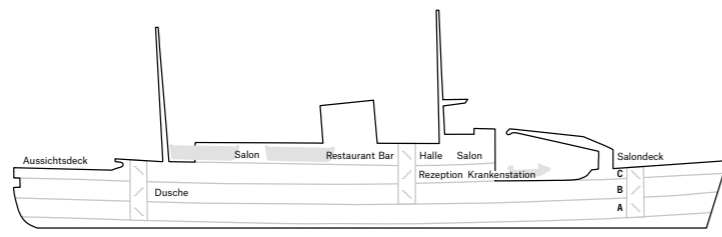

MS Nordstjernen

- Unser Nostalgieschiff mit klassischer Einrichtung und familiärer Größe
- Die Wendigkeit des Schiffs ermöglicht die Erkundung abgelegener Orte mit spannenden Anlandungen

- 1 Restaurant
- Bücherei
- Salon & Bar

WERFT: Blohm + Voss (D)
FLAGGE: Norwegen
BAUJAHR: 1956, modernisiert 2000 und 2013/14
BRZ: 2.191 t

KABINEN: 71
LÄNGE: 80,77 m
BREITE: 12,6 m
EISKLASSE: 1C
GESCHWINDIGKEIT: 13 Knoten



HOCHWERTIGE, POLIERTE HOLZFLÄCHEN



RESTAURANT



HISTORISCHE DETAILS

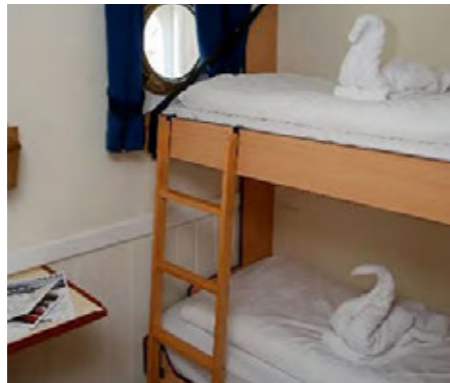

POLAR AUSSENKABINE



POLAR AUSSENKABINE

Deck

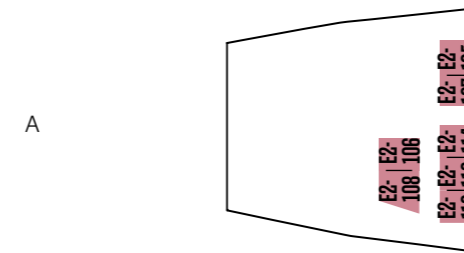
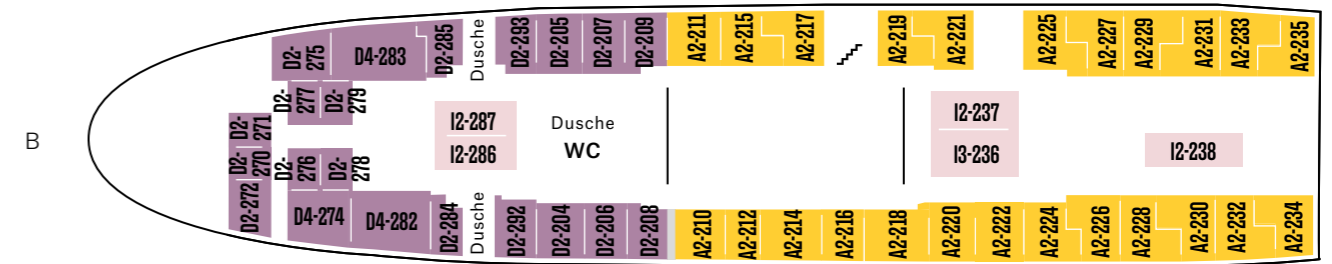
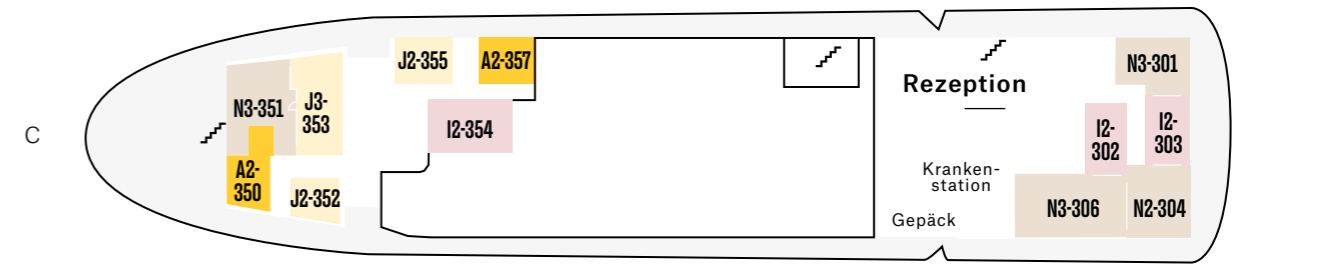
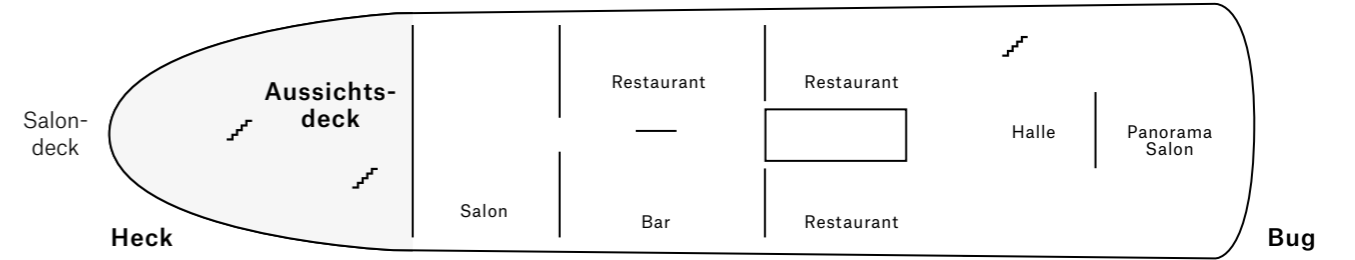

□ Innenbereich □ Außenbereich

| KATEGORIE | DECK | GRÖSSE (m²) | BESCHREIBUNG |
|----------------------|------|-------------|---|
| N Außenkabine | C | 13 | Kabine mit Ober- und Unterbetten, Du/WC. |
| A Außenkabine | C, B | 7 | Kabine mit Ober- und Unterbetten, Du/WC. |
| J Außenkabine | C | 6 | Kabine mit Ober- und Unterbetten, Du/WC. Eingeschränkte/Keine Sicht. |
| I Innenkabine | C, B | 7 | Kabine mit Ober- und Unterbetten, Du/WC. |
| D Innenkabine | B | 5 | Kabine mit Ober- und Unterbetten, Waschbecken, Du/WC auf dem Gang, teilweise mit Fenster. |
| E Innenkabine | A | 3 | Kabine mit Ober- und Unterbetten, Waschbecken, Du/WC. |

Änderungen vorbehalten.

PRAKTISCHE INFORMATIONEN

Änderungen im Reiseverlauf und bei den Landausflügen

Jede Expeditions-Seereise ist einzigartig. Sämtliche Reiseverläufe und Ausflüge verstehen sich vorbehaltlich Änderungen aufgrund von Wetter, See- und Eisbedingungen. Landausflüge können zudem von einer minimalen/maximalen Teilnehmerzahl abhängig sein. Wetterbedingungen können Anlandungen und Fahrten mit dem Landungsboot erschweren oder manchmal unmöglich machen. Hurtigruten behält sich das Recht vor, den Reiseverlauf und Ausflugsinhalte ohne Vorankündigung zu ändern (siehe AGB).

Fluginformationen

Für alle Reisepakete ab/bis Deutschland sind nachfolgende Flughäfen inkludiert: Berlin, Düsseldorf, Hamburg, Frankfurt und München. Weitere Abflughäfen sind auf Anfrage und gegebenenfalls gegen Aufpreis buchbar. Alle Reisepakete beinhalten Flüge in der Economy-Class mit SAS Scandinavian Airlines, KLM/Air France, Iceland Air, Air Canada, British Airways, LATAM, Iberia, Norwegian Air Shuttle oder Lufthansa und sind zeitlich an unseren Reiseverlauf angepasst. Bitte beachten Sie, dass einige Zielflughäfen flugplanbedingt nur mit Umsteigeverbindungen erreicht werden können und somit Zwischenlandungen erforderlich sind. Eine Änderung der Fluggesellschaft und/oder Streckenänderungen sowie einen Wechsel des Flugzeugtyps behalten wir uns vor. Alle zum Zeitpunkt der Buchung angegebenen Flugzeiten sind vorläufig und können sich ändern. Bitte überprüfen Sie diese vor Reiseantritt. Bei den angebotenen Flugpreisen handelt es sich um spezielle Tarife, die nicht kostenfrei geändert oder storniert werden können. Deshalb beachten Sie bitte, dass wir Ihnen die Umbuchung oder Erstattung eines bereits ausgetretenen Tickets vor der Abreise in Rechnung stellen müssen. Die Übertragung oder Rückerstattung eines Tickets nach der Reise ist generell nicht möglich. In der Economy-Class

erhalten Sie von der jeweiligen Fluggesellschaft Getränke und Speisen bzw. Snacks. Falls diese nicht im Angebot der Fluggesellschaft enthalten sind (meist auf den Zubringerflügen/Kurzstrecke), können Sie Getränke und Essen an Bord kaufen. Auf den Interkontinentalflügen (Langstrecke) ist dieser Service in der Regel inbegriffen. Auf einigen Strecken können wir Ihnen Upgrades in die Business-Class anbieten, aber bitte beachten Sie, dass das Upgrade möglicherweise nicht für alle Flugstrecken gilt. Die Freigepäckmenge variiert je nach Fluggesellschaft und es fallen Gebühren an, wenn Sie diese überschreiten oder schlimmstenfalls kann die Beförderung komplett verweigert werden. In der Regel kann jeder Gast ein Handgepäckstück mit einem Gewicht von max. 8 kg (Maße und Gewicht hängen von der jeweiligen Fluggesellschaft ab) mit an Bord nehmen. Ihr Freigepäck ist auf 1 Gepäckstück pro Person (max. 23 kg) begrenzt, dies kann jedoch je nach Flugverbindung variieren. Bitte erkundigen Sie sich im Vorfeld bei Hurtigruten oder Ihrer Fluggesellschaft. Weitere Richtlinien zur Gepäckbeförderung finden Sie in den jeweiligen Geschäftsbedingungen unserer Partnerfluggesellschaften. Wenn Sie einen Rollstuhl mitnehmen möchten oder Unterstützung am Flughafen benötigen, teilen Sie uns dies bitte zum Zeitpunkt der Buchung mit.

Flug Buenos Aires-Ushuaia (MS Fram und MS Fridtjof Nansen)

Die Flüge von Buenos Aires nach Ushuaia und zurück werden von LATAM Airlines oder Aerolineas durchgeführt. Sie starten in der Regel am frühen Morgen und erreichen Buenos Aires bei der Rückkehr am Nachmittag bzw. am frühen Abend. Bitte beachten Sie, dass die Fluggesellschaft die endgültigen Flugzeiten zwischen Buenos Aires und Ushuaia erst wenige Tage vor dem Abflugtag bestätigt. Für den Erhalt der endgültigen Flugzeiten und Ihrer Bordkarte wenden Sie sich bitte einen Tag vor Abflug an die Mitarbeiter an unserem Informationsstand (Hospitality

Desk) im Hotel in Buenos Aires. Auf diesem Flug ist nur die Economy-Class verfügbar, Upgrades in höhere Buchungsklassen sind nicht möglich. Während des Flugs werden eine leichte Mahlzeit/Snack und alkoholfreie Getränke serviert. Sie können pro Person ein Gepäckstück (max. 23 kg) aufgeben und ein Handgepäckstück (max. 8 kg) mit an Bord nehmen. Bitte beachten Sie, dass die zugelassene Gepäckmenge der Fluggesellschaft, die Sie für Ihren Langstreckenflug nach/von Buenos Aires nutzen, abweichen kann. Bitte beachten Sie, dass Flüge ab Buenos Aires nach Ushuaia und zurück vom National Airport Jorge Newbery abfliegen. Ihr Interkontinentalflug geht ab/bis Ezeiza, dem internationalen Flughafen von Buenos Aires. Die Fahrtzeit zwischen beiden Flughäfen beträgt mindestens 4 Stunden. Änderungen zu den Flughäfen behalten wir uns vor. Aktuelle Informationen erhalten Sie von uns mit Ihren Reiseunterlagen. Aufgrund der späten Bestätigung der Charterflugzeiten empfehlen wir Ihnen dringend, am Ende Ihrer Expeditionsreise eine Übernachtung in Buenos Aires einzuplanen, um Ihre Anschlussflüge sicher zu erreichen. Wir können keine Verantwortung übernehmen, wenn Sie Ihren eigenen gebuchten Rückflug aufgrund einer Verspätung des Fluges zwischen Ushuaia und Buenos Aires verpassen.

Flug Santiago de Chile-Punta Arenas (MS Roald Amundsen)

Die Flüge von Santiago de Chile nach Punta Arenas und zurück werden von LATAM durchgeführt. Sie starten in der Regel am frühen Morgen und erreichen Santiago de Chile bei der Rückkehr am Nachmittag bzw. frühen Abend. Bitte beachten Sie, dass die Fluggesellschaft die endgültigen Flugzeiten zwischen Santiago de Chile und Punta Arenas erst wenige Tage vor dem Abflugtag bestätigt. Für den Erhalt der endgültigen Flugzeiten und Ihrer Bordkarte wenden Sie sich bitte einen Tag vor Abflug an die Mitarbeiter an unserem

Informationsstand (Hospitality Desk) im Hotel in Santiago de Chile. Auf diesem Flug ist nur die Economy-Class verfügbar, Upgrades in höhere Buchungsklassen sind nicht möglich. Während des Flugs werden eine leichte Mahlzeit und alkoholfreie Getränke serviert. Sie können pro Person ein Gepäckstück (max. 23 kg) aufgeben und ein Handgepäckstück (max. 8 kg) mit an Bord nehmen. Bitte beachten Sie, dass die zugelassene Gepäckmenge der Fluggesellschaft, die Sie für Ihren Langstreckenflug nach/von Santiago de Chile nutzen, abweichen kann. Aufgrund der späten Bestätigung der Charterflugzeiten empfehlen wir Ihnen dringend, am Ende Ihrer Expeditionsreise eine Übernachtung in Santiago de Chile einzuplanen, um Ihre Anschlussflüge sicher zu erreichen. Wir können keine Verantwortung übernehmen, wenn Sie Ihren eigenen gebuchten Rückflug aufgrund einer Verspätung des Fluges zwischen Punta Arenas und Santiago de Chile verpassen.

Flug Oslo-Longyearbyen (MS Fram und MS Spitsbergen)

Die Flüge von Oslo nach Longyearbyen und zurück werden von SAS Scandinavian Airlines oder Norwegian Air Shuttle durchgeführt. Sie starten in der Regel am späten Abend und erreichen Oslo bei der Rückkehr am frühen Morgen. Auf diesem Flug ist nur die Economy-Class verfügbar, Upgrades in höhere Buchungsklassen sind nicht möglich. Eine leichte Mahlzeit und alkoholfreie Getränke werden während des Fluges serviert. Sie können pro Person ein Gepäckstück (max. 23 kg) aufgeben und ein Handgepäckstück (max. 8 kg) mit an Bord nehmen. Bitte beachten Sie, dass die zugelassene Gepäckmenge der Fluggesellschaft, die Sie für Ihren Zubringerflug nach/von Oslo nutzen, abweichen kann. Wir können keine Verantwortung übernehmen, wenn Sie Ihren eigenen gebuchten Zubringerflug nach/von Oslo aufgrund einer Verspätung des Fluges zwischen Longyearbyen und Oslo verpassen.



Flug Vancouver-Nome (MS Roald Amundsen)

Die Flüge von Vancouver nach Nome und zurück werden von verschiedenen kanadischen Airline-Partnern durchgeführt. Sie starten in der Regel am frühen Morgen und erreichen Vancouver bei der Rückkehr am Abend. Auf diesem Flug ist nur die Economy-Class verfügbar, Upgrades in höhere Buchungsklassen sind nicht möglich. Während des Flugs werden eine leichte Mahlzeit und alkoholfreie Getränke serviert. Sie können pro Person ein Gepäckstück (max. 23 kg) aufgeben und ein Handgepäckstück (max. 8 kg) mit an Bord nehmen. Bitte beachten Sie, dass die zugelassene Gepäckmenge der Fluggesellschaft, die Sie für Ihren Langstreckenflug nach/von Vancouver nutzen, abweichen kann. Wir können keine Verantwortung übernehmen, wenn Sie Ihren eigenen gebuchten Rückflug aufgrund einer Verspätung des Fluges zwischen Punta Arenas und Santiago de Chile verpassen.

Flug Kopenhagen-Kangerlussuaq (MS Fridtjof Nansen)

Die Flüge von Kopenhagen nach Kangerlussuaq und zurück werden in der Regel von Air Greenland durchgeführt. Sie starten in der Regel am späten Abend in Kopenhagen und erreichen Kopenhagen bei der Rückkehr am frühen Morgen. Auf diesen Flügen bieten wir Sitze in der Economy-Class an, ein Upgrade in die Business-Class ist auf Anfrage und gegen Aufpreis möglich, je nach Verfügbarkeit. Während des Fluges werden eine leichte Mahlzeit und alkoholfreie Getränke serviert. Sie können pro Person ein Gepäckstück (max. 23 kg, Business-Class 30 kg) aufgeben und ein Handgepäckstück (max. 8 kg) mit an Bord nehmen. Bitte beachten Sie, dass die zugelassene Gepäckmenge der Fluggesellschaft, die Sie für Ihren Zubringerflug von/nach Kopenhagen nutzen, abweichen kann. Wir bitten Sie, die Bedingungen für Ihr Fluggepäck zu überprüfen und zu bestätigen, dass Sie alle zugelassenen Gepäckmengen einhalten. Wir können keine Verantwortung übernehmen, wenn Sie im Falle einer Verspätung des Fluges zwischen Kopenhagen und Kangerlussuaq Ihren eigenen gebuchten Flug nach/von Kopenhagen verpassen.

Frühbucher-Preis

Ist das Frühbucher-Preis-Kontingent erschöpft, ist der Basis-Preis buchbar. Dieser liegt zwischen dem Frühbucher-Preis und dem Katalog-Preis und ist zum aktuell geltenden Preis erhältlich. Dieser ist abhängig vom Zeitpunkt der Buchung und vom Reiseterrain. Der Basis-Preis ist telefonisch oder auf hurtigruten.de abrufbar.

Gäste mit körperlicher Einschränkung

MS Roald Amundsen, MS Fridtjof Nansen, MS Fram und MS Spitsbergen sind rollstuhlgerecht ausgestattet. Gäste, die auf spezielle Hilfe angewiesen sind, müssen mit einer Begleitperson reisen. Bitte beachten Sie, dass Rollstuhlfahrer die Gangway zum Betreten bzw. Verlassen des Schiffs benutzen müssen. MS Nordstjernen ist nicht rollstuhlgerecht ausgestattet. In Häfen mit Tidenhub oder anderen Bedingungen, die die Verwendung einer portablen Gangway erfordern, oder bei Anlandungen bzw. Ein- oder Ausschiffungen mit Tenderbooten ist die Nutzung und Mitnahme eines Rollstuhls nicht möglich. Kangerlussuaq und Nome sowie Fahrten nach Machu Picchu und zu den Galapagosinseln sind für das Betreten bzw. Verlassen des Schiffs mit Rollstühlen nicht geeignet. Dasselbe gilt aufgrund verspäteter Bekanntgabe etwaiger Anlandungen mithilfe von Landungsbooten für das Betreten bzw. Verlassen des Schiffs mit Rollstühlen bei Rückfragen zur Ausstattung und Eignung der Reise. Passagiere, die einen Rollstuhl benutzen, müssen ihren eigenen klappbaren Stuhl in Standardgröße mitbringen

Hotels

Der Standard der von uns genutzten Hotels entspricht 4-Sterne-Hotels. Sie sind zentral gelegen, oder wenn es für Ihre gebuchte Reise günstiger ist, in Flughafennähe. Es gibt keine offizielle Hotelbewertung und es gelten die lokalen Hotelkategorien. Alle Zimmer sind mit eigenem Bad ausgestattet. Einzelzimmer können kleiner und weniger günstig gelegen bzw. Doppelzimmer zur Alleinbenutzung oder speziell ausgestattete Einzelzimmer sein. Die Hotels können für einige Einrichtungen wie z. B. Sauna, Fitnessraum Gebühren

erheben. Der Preis für die Übernachtung beinhaltet das Frühstück, sofern auf Ihrer Bestätigung nicht anders angegeben.

Kinder

Kindern unter 5 Jahren ist es nicht gestattet, mit Hurtigruten in die Antarktis und nach Südgeorgien zu reisen. Außerdem entscheidet der Kapitän aus Sicherheitsgründen bei jeder Anlandung in diesen Destinationen, ob Kinder unter 12 Jahren an der jeweiligen Anlandung teilnehmen können.

Kleidung

Die Kleiderordnung an Bord der Schiffe ist informell. Wir empfehlen bei allen Expeditionsreisen atmungsaktive wind- und regenabweisende Kleidung mitzubringen. Eine warme Mütze, Handschuhe, Schal und Thermobekleidung sind zusammen mit Thermo-Unterwäsche in den Wintermonaten ratsam. Festes Schuhwerk ist für einige Landausflüge wichtig. Auch Wander- und Trekkingstöcke können nützlich sein.

Medizinische Einrichtungen

An Bord befinden sich zu jeder Zeit ein englischsprachiger Arzt und eine Krankenschwester (außer auf MS Nordstjernen). Das Schiff verfügt über eine kleine Krankenstation mit der nötigen Ausstattung und Medikamenten zur Behandlung der häufigsten Notfälle. Bei ernststen medizinischen Notfällen wird das nächstgelegene Krankenhaus kontaktiert. Medizinische Konsultationen und Medikamente sind kostenpflichtig. Eine umfassende Reise-/Krankenversicherung, die z. B. auch die Bergung und den Krankenrücktransport absichert, ist dringend erforderlich. Wenn Sie regelmäßig Medikamente einnehmen müssen, denken Sie bitte daran, eine Menge mitzuführen, die auch bei unvorhergesehenen Verzögerungen ausreicht. Wir empfehlen Ihnen, Ihre Medikamente klar gekennzeichnet und mit Gebrauchsanweisung versehen im Handgepäck aufzubewahren. Wenn Sie auf lebenswichtige Medikamente angewiesen sind, informieren Sie bitte zu Beginn Ihrer Reise den Schiffsarzt. Bestimmte Erkrankungen an Bord können zur Quarantäne führen. Den Anweisungen des

Schiffsarztes und des Kapitäns ist dann unbedingt Folge zu leisten.

Medizinischer Fragebogen

Gemäß Hurtigruten Richtlinien müssen alle Gäste auf Reisen in die Antarktis, auf der Nordwest-Passage, nach Nordost-Grönland, in die kanadische Arktis sowie über den Atlantik einen medizinischen Fragebogen ausfüllen und sich von einem Arzt bestätigen lassen, dass sie aus gesundheitlicher Sicht an der Reise teilnehmen können. Den medizinischen Fragebogen erhalten Sie mit Ihrer Reisebestätigung oder Sie finden ihn als Download auf unserer Webseite unter den Einreisebestimmungen. Das Formular muss ausgefüllt an Bord mitgebracht und bei der Einschiffung dem Schiffsarzt persönlich in Papierform übergeben werden. Die Einschiffung kann verweigert werden, wenn der medizinische Fragebogen nicht vorliegt. Hurtigruten kann zusätzliche medizinische oder andere Fragebögen vor der Einschiffung verlangen, auch für Reiseziele, die oben nicht erwähnt sind. Bitte besuchen Sie unsere Webseite, um aktuelle Informationen über alle erforderlichen medizinischen Dokumente zu erhalten.

Mobiltelefone

Mobiltelefone funktionieren nicht auf den Schiffen, aber in den meisten Orten an Land. Nähere Einzelheiten erfragen Sie bitte direkt bei Ihrem Anbieter. Auf MS Nordstjernen gibt es keine Mobilfunk- oder Internetverbindung, außer im Hafen von Longyearbyen und Barentsburg.

Nachrichtenübermittlung zum Schiff

Alle Kabinen auf MS Fram, MS Roald Amundsen, MS Fridtjof Nansen und MS Spitsbergen verfügen über ein Telefon. Sowohl WLAN als auch die Telefonverbindung können jedoch je nach Position des Schiffs gelegentlich nicht verfügbar sein. MS Nordstjernen verfügt nicht über WLAN und Telefone in den Kabinen.

Pauschalen mit Flug

Verfügbare Pauschalen mit Flug finden Sie auf den Reiseseiten. Das Hurtigruten Reservierungsteam kann Sie über Verfügbarkeit, Preise und andere Details informieren. Alle zum



Einschiffung auf MS Fram in Ushuaia

Zeitpunkt der Buchung angegebenen Flugzeiten sind vorläufig und können sich ändern. Bitte überprüfen Sie diese vor Reiseantritt.

Reisepass und Visum

Die folgenden Informationen beziehen sich auf deutsche Staatsangehörige, bei denen keine besonderen Verhältnisse vorliegen (z. B. doppelte Staatsbürgerschaft, Staatenlosigkeit, Erstwohnsitz im Ausland oder vorläufig ausgestellte Reisedokumente). Gäste anderer Nationalitäten informieren sich bitte über die jeweiligen Visa- und Einreisebestimmungen bei ihrem zuständigen Konsulat oder setzen sich direkt mit Hurtigruten in Verbindung. Es liegt in der eigenen Verantwortung des Gastes, alle erforderlichen Reisedokumente zu beschaffen und bei Bedarf zur Verfügung zu haben. Weiterhin liegt es in der Verantwortung jedes Gastes sicherzustellen, dass er zum Zeitpunkt der Reise die Anforderungen an die Reisepass- und Visa-Vorschriften erfüllt. Der Reisepass ist der einzige gültige Ausweis auf unseren Expeditionsreisen weltweit. Wichtiger Hinweis: Dies gilt auch für alle Expeditions-Seereisen innerhalb Europas, da es während der Reise zu unvorhergesehenen Zwischenstopps in einem Nicht-EU-Land, beispielsweise durch medizinische Notfälle oder durch andere unvorhersehbare Ereignisse, kommen kann. Ihr Reisepass muss noch mindestens sechs Monate nach Ihrer Rückkehr ins Heimatland (Reiseende) gültig sein. Beim Check-in an Bord werden die Pässe eingesammelt, um die Einreise und Zollabfertigung zu ermöglichen. Wir empfehlen Ihnen außerdem, stets eine Kopie des Reisepasses mit sich zu führen. Bitte beachten Sie die ESTA und ETA-Vorschriften für unsere Reisen nach Nordamerika:

ESTA (Einreise USA)

Im Rahmen des U.S.-Visa-Waiver-Programms können deutsche Staatsangehörige zu Zwecken des Tourismus, für Geschäftsreisen oder im Transit visumfrei in die USA einreisen, sofern sie über einen elektronischen Reisepass (e-Pass mit Chip), eine gültige elektronische Einreisegenehmigung (ESTA) sowie ein gültiges Rück- oder Weiterflugticket verfügen. Die Kosten für die

ESTA-Beantragung liegen aktuell bei ca. USD 14 p. P.

eTA (Einreise Kanada)

Deutsche Staatsangehörige benötigen für die Einreise und für Aufenthalte von bis zu sechs Monaten zu touristischen oder geschäftlichen Zwecken oder zum Transit kein Visum. Gäste, die auf dem Luftweg nach Kanada einreisen, müssen vor Reiseantritt eine elektronische Einreiseerlaubnis (electronic Travel Authorization – eTA) beantragen. Kosten ca. CAD 7 p. P. Bei Einreise auf dem Land- oder Seeweg ist die eTA nicht erforderlich. Bitte beachten Sie die Hinweise zu ESTA/eTA auf der jeweiligen Reise- und Einreise-Website. Bei Rückfragen zu den Einreisebestimmungen oder eventueller Veränderungen kontaktieren Sie bitte Hurtigruten oder informieren Sie sich z. B. beim Auswärtigen Amt unter www.auswaertiges-amt.de und bezüglich Impfempfehlungen beim Robert Koch-Institut unter www.rki.de.

Richtigkeit der Angaben

Die Informationen und Beschreibungen wurden von unseren Mitarbeitern und/oder lokalen Agenturen auf ihre Richtigkeit überprüft. Dennoch kann es nach der Veröffentlichung zu Änderungen kommen und Hurtigruten oder lokale Anbieter können bestimmte Angebote einstellen. Sollten uns wesentliche Änderungen bekannt werden, die sich signifikant auf Ihren Urlaub auswirken könnten, werden wir Sie so schnell wie möglich darüber in Kenntnis setzen. Viele der von uns besuchten Gebiete sind sehr abgelegen, verfügen über schwieriges Gelände und sind von anhaltender Kälte betroffen. Die Bereitstellung von Diensten und Angeboten unterliegt den Bedingungen vor Ort.

Schiffssicherheit

Hurtigruten erfüllt die ISPS-Bestimmungen (International Ship and Port Security System), das heißt alle Gepäckstücke müssen bei Ankunft in der Hafenanlage oder im Schiff einer Röntgen-/Metalldetektorprüfung unterzogen werden. Die ISPS-Bestimmungen beinhalten auch die Überprüfung des Handgepäcks in allen Anlaufhäfen während der gesamten Reise. Seereisegesellschaften, die in den Gewässern der Vereinigten Staaten operieren, sind nach US-Recht verpflichtet, den

Gästen einen Sicherheitsleitfaden und bestimmte Ansprechpartner der Strafverfolgungsbehörden zur Verfügung zu stellen.

Schutzimpfungen

Auf einigen Expeditionsreisen sind bestimmte Schutzimpfungen erforderlich. Jeder Passagier ist dafür verantwortlich, diesbezüglich allen Erfordernissen während der gesamten Reisezeit nachgekommen zu sein. Für einige Reisen ist eine Gelbfieberimpfung erforderlich. Bitte beachten Sie die Hinweise auf den jeweiligen Reise- und Einreise-Website.

Sicherheit an Bord

Die Schiffe sind modern ausgestattet, entsprechen allen Sicherheitsbestimmungen und sind für Fahrten im Eismeer klassifiziert. Bei der Ankunft an Bord werden alle Passagiere in die Sicherheitsabläufe sowie in den Gebrauch der Sicherheitsausrüstung und deren Aufbewahrungsorte eingewiesen. Auf der Innenseite der Kabinentür befindet sich ein Sicherheitsplan – bitte machen Sie sich unbedingt mit diesem vertraut. Bei Anlandungen mit unseren Landungsbooten gelten besondere Sicherheitsvorschriften. Bitte befolgen Sie die Anweisungen des Expeditionsleiters und der Besatzung. Alle Passagiere erhalten bei der ersten Anlandung spezielle Rettungswesten. Eine verbindliche Einweisung in die Sicherheitsrichtlinien wird ebenfalls durchgeführt.

Transfers

Transfers sind inbegriffen, gemäß Ihres gebuchten Reisearrangements. Hurtigruten bietet Bustransfers vom Flughafen zum Pier und zu einigen Hotels an. Die Transferzeiten richten sich nach den Ankunfts- und Abfahrtszeiten des Schiffs sowie der Ankunfts- und Abflugzeit Ihres Flugs. Am Flughafen kann es zu Wartezeiten kommen. Die Dauer des Flughafentransfers kann je nach Zielort variieren, dauert aber in der Regel zwischen 45–60 Minuten (je nach Verkehrsaufkommen). Ausnahmen sind möglich, wenn aufgrund der größeren Entfernung zwischen Flughafen und Hafen eine längere Transferzeit erforderlich ist. Mit Ihren Reiseunterlagen erhalten Sie weitere Informationen zu Ihrem Transfer.

Für Gäste mit eingeschränkter Mobilität sind rollstuhlgerechte Transfers auf Anfrage möglich.

Umweltschutz und „Grüne Navigation“

Unsere Kapitäne sind stolz auf ihre Routenplanung, die eine minimale Maschinenbelastung und somit auch eine maximal reduzierte Emission vorsieht. Sämtlicher Abfall wird an Bord bis zur Entsorgung an Land gelagert. Wir werfen keine Abfälle ins Meer und bitten Sie, auch an Land niemals Abfälle zurückzulassen (außer in den vorgesehenen Behältern). In besiedelten Gebieten gibt es Abfallbehälter, bitte benutzen Sie diese zur Entsorgung des Mülls. Wenn Sie an den Stränden oder in entlegenen Gebieten Müll finden, dann bringen Sie diesen bitte mit zum Schiff zurück und wir entsorgen ihn. Respektieren Sie den Leitspruch: „Nehmen Sie unvergessliche Erinnerungen und Bilder im Kopf mit und hinterlassen Sie nichts außer Ihren Fußspuren.“

Vor- und Nachprogramme

Hurtigruten bietet eine Auswahl an optionalen Vor- und Nachprogrammen, die Sie zu Ihrer Hurtigruten Reise hinzubuchen können. Dies können halb- oder ganztägige Ausflüge sein oder auch eine Tour mit Übernachtung. Aufgrund veränderter Bedingungen kann die Reihenfolge der Besichtigungen variieren. Es gilt eine Mindestteilnehmerzahl. Für Gäste mit eingeschränkter Mobilität sind Vor- und Nachprogramme auf Anfrage erhältlich. Bitte kontaktieren Sie Hurtigruten bei Rückfragen.

Wetterbedingungen

Die örtlichen Wetterbedingungen können Anlandungen mit Landungsbooten schwieriger bzw. in manchen Fällen sogar unmöglich machen. Aber oft können unvorhergesehene Routenänderungen aufgrund schlechter Wetterbedingungen zu Höhepunkten der Reise werden. Seien Sie offen für das Unerwartete – Flexibilität ist auf unseren Expeditionsreisen sehr wichtig.

DAS LEBEN AN BORD



Spektakuläre Aussichten vom Observation Deck

Alkohol

Bitte haben Sie Verständnis dafür, dass an Bord nur Alkohol konsumiert werden darf, der auch an Bord im Restaurant oder an der Bar gekauft worden ist. Alkohol, der an Land gekauft wurde, wird eingelagert und am letzten Tag Ihrer Reise in Ihre Kabine geliefert.

Anlandungen in kleinen Booten

Die kleinen robusten Boote ermöglichen Ihnen sowohl Erkundungen auf dem Wasser als auch sichere Anlandungen in normalerweise unzugänglichen Gebieten. Sie können ganz unbesorgt mitfahren, müssen allerdings einigermaßen fit und beweglich sein, um den Einstieg zu schaffen. Die Besatzung zeigt Ihnen, wie Sie dies am besten tun – folgen Sie einfach den Anweisungen und Tipps und der ganze Ablauf wird schnell Routine für Sie sein. Bei Anlandungen in kleinen Booten müssen Gäste angemessenes Schuhwerk tragen. In der Antarktis ist das Tragen von Gummistiefeln vorgeschrieben. Für alle anderen Reiseziele sind Gummistiefel empfohlen. Sie können gern private Gummistiefel mitbringen oder sich ein Paar kostenlos an Bord ausleihen. Siehe „Ausrüstung für Anlandungen“. Alle Anlandungen hängen von den jeweiligen Wetterbedingungen ab.

Ausrüstung für Anlandungen

Auf vielen unserer Expeditionsreisen landen wir in Gebieten an, die Schnee und nasses, mitunter schlammiges Gelände aufweisen können. Das Wetter kann unangenehm und kalt sein. Das gehört auf einer Entdeckungsreise quasi dazu. Deshalb haben wir uns dafür entschieden, Ihnen pro Gast ein Paar hochwertiger Spezialstiefel (Neopren-Gummistiefel) kostenlos zur Verfügung zu stellen (in den Größen 32 bis 50). Auf einigen unserer Reiserouten (Antarktis, Spitzbergen und Nordwest-Passage) müssen Sie sogar unsere Stiefel tragen. Diese werden gründlich von Keimen oder anderem biologischem Material gereinigt, um eine unbeabsichtigte Ausbreitung invasiver Arten in diesen empfindlichen Regionen zu verhindern. Wenn Sie eine andere Schuhgröße benötigen, dann empfehlen wir Ihnen auf den Reisen nach Spitzbergen, in die Antarktis, nach Kanada sowie nach Island oder Norwegen Ihre eigenen Stiefel mitzubringen. Bei Anlandungen stellen wir Ihnen auch kostenlose Trekkingstöcke zur Verfügung. Ferngläser werden zur Verfügung gestellt und können käuflich erworben werden.

Außendecks

Die Schiffe verfügen über großzügige Außenbereiche. Sie sind perfekte Aussichtspunkte, um sich zu entspannen und die Landschaft vorbeiziehen zu lassen.

Bibliothek

Die Schiffe verfügen über eine Auswahl an Büchern zu verschiedenen Themen, die die Gäste an Bord lesen können.

Begrüßungstreffen

Nach Ankunft an Bord wird es vor der Abfahrt eine obligatorische Sicherheitsübung für die Passagiere geben. Außerdem wird es auch ein Willkommenstreffen geben, bei dem Ihnen Sicherheitshinweise und praktische Informationen zur Seereise weitergegeben werden. Gleichzeitig ist dies die Gelegenheit, einige Offiziere, Besatzungsmitglieder und Mitglieder des Expeditionsteams kennenzulernen.

Bordfotograf

Unser Bordfotograf (nicht auf MS Nordstjernen verfügbar) hilft Ihnen bei der Bedienung Ihrer Fotoausrüstung und erweitert Ihre Fotokenntnisse. Mit praktischen Übungen an Bord erzielen Sie die bestmöglichen Fotos und Videos von den Orten unserer Reise. Vor dem Ende der Reise wird an Bord eine Diashow gezeigt und diese allen Gästen in einem Expeditionslogbuch zur Verfügung gestellt. Dieses enthält eine Auswahl an Fotos sowie die Tagesprogramme, Biografien des Expeditionsteams, Karten von der Reise und vieles mehr zum Teilen und Herunterladen.

Cruise Card

Bei Ankunft an Bord erhalten Sie gemäß ISPS-Bestimmungen Ihre persönliche Cruise Card. Unsere Gäste müssen diese Karte in allen Zielhäfen und bei Anlandungen mit sich führen. Die Karte dient als Kontrollsystem auf der Gangway, damit wir jederzeit wissen, welche unserer Gäste sich an Bord oder an Land befinden. Sie ist gleichzeitig auch die Schlüsselkarte für Ihre Kabine und Ihre Zahlungskarte an Bord (außer auf MS Nordstjernen). Zur Aktivierung des Cruise-Card-Kontos werden Visa, American Express, Diners und Mastercard an Bord akzeptiert (Wichtiger Hinweis: Sie können auch andere Kreditkarten für die Bezahlung der Endrechnung nutzen, aber nicht für die Aktivierung Ihres Cruise-Card-Kontos). Am Morgen, ca. 24 Stunden vor Beendigung Ihrer Reise, erhalten Sie zur Information und Prüfung

eine Kopie Ihres Kontostands. Am gleichen Tag erfolgt abends dann die Abrechnung und der Ausgleich Ihres Bordkontos, ein entsprechender Beleg wird Ihnen per E-Mail zugesandt. Der Wechselkurs entspricht dabei dem von Ihrem Kreditkartenunternehmen bestätigten Kurs. Kreditkarten für Zahlungen an Bord müssen bis mindestens drei Monate nach Reiseende gültig sein. Bitte beachten Sie auch, dass es an Bord keinen Geldwechselservice oder eine Möglichkeit für Bargeldbezüge gibt.

Drohnen

Bitte beachten Sie, dass Passagieren der Einsatz von Drohnen während der Reise nicht gestattet ist. Dies dient der allgemeinen Sicherheit, dem Schutz der sensiblen Tierwelt sowie der persönlichen Sicherheit anderer Gäste.

Elektrizität

Die Steckdosen in Ihren Kabinen verfügen über 220-V/50-Hz. In den Suiten gibt es außerdem eine 110-V-Steckdose für Rasierapparate. Die Steckdosen sind kompatibel mit dem Eurostecker (2-polig). Es handelt es sich um kontinentale 2-Pin-Steckdosen, für die möglicherweise – je nach Herkunftsland des Reisegastes – ein Adapter erforderlich ist.

Expeditionsteam

Das Expeditionsteam besteht aus dem Expeditionsleiter, dem stellvertretenden Expeditionsleiter, dem Expeditionskoordinator sowie mehreren Referenten und Experten. Ihr Expeditionsleiter wird Sie regelmäßig über den Ablauf der Reise sowie über die verschiedenen Sehenswürdigkeiten und Wildtierbeobachtungen informieren. Die Biografien der Mitglieder Ihres Expeditionsteams finden Sie an Bord. Im Science Center liegen verschiedene Informationen zur Reiseroute bereit und Sie können hier auch optionale Ausflüge und Aktivitäten buchen. Auf MS Nordstjernen gibt es kein Science Center und es ist auch nicht möglich, optionale Ausflüge an Bord zu buchen. Die Vorträge finden hier hauptsächlich an Land statt.

Explorer Salon

Der Explorer Salon auf den Schiffen verfügt über große Panoramafenster und bequeme Sitzgelegenheiten. Um den vollen Überblick über die vorbeiziehende Landschaft zu bekommen, können Sie im Bordshop ein Fernglas erwerben. An Bord von MS Nordstjernen gibt es keine Panorama-Lounge.

Fitness und Wellness

Alle unsere Schiffe, mit Ausnahme von MS Nordstjernen, verfügen über einen Fitnessraum, eine Sauna und zwei Whirlpools im Freien, die den Gästen kostenlos zur Verfügung stehen. MS Roald Amundsen und MS Fridtjof Nansen haben ein eigenes Wellness Center, in dem verschiedene Behandlungen, Anwendungen und Massagen angeboten werden (kostenpflichtig). Außerdem können die Gäste dieser beiden Schiffe den Infinity-Außenpool sowie einen kleinen Fitnessbereich mit Laufbahn im Freien auf dem Oberdeck nutzen. Sämtliche Öffnungszeiten werden an Bord bekannt gegeben. Bademäntel werden leihweise zur Verfügung gestellt oder können käuflich erworben werden.

Gänge an Bord

Wir möchten Sie daran erinnern, bei Ihrem Aufenthalt an Bord die nötige Vorsicht walten zu lassen, wenn sich die Schiffe auf See befinden. Insbesondere auf dem Außendeck sind die Warnhinweise auf nasse und rutschige Decks zu beachten. Bitte beachten Sie, dass die Nutzung der Türen zum Außendeck bei starkem Wind gefährlich sein kann. Beachten Sie die Warnschilder und Anklündigungen, wenn von Aufenthalt in den Außenbereichen abgeraten wird. Halten Sie sich beim Gehen in den Innenbereichen der Schiffe an den Handläufen fest (nicht an den Türrahmen), um Unfälle zu vermeiden.

Internetnutzung

WLAN ist auf allen Schiffen verfügbar (außer MS Nordstjernen). Aber auf Expeditionsreisen in entlegenen Zielgebieten sind Reichweite und Geschwindigkeit oft sehr begrenzt. Das Internet wird hauptsächlich via Satellit verfügbar sein, außer wir befinden uns in der Nähe von Land und können eine 4G-Versorgung über Handy nutzen. In den Gebieten, die wir befahren, wird die Internetverbindung via Satellit nicht jenem Standard und jener Qualität entsprechen, wie Sie es beispielsweise aus dem Flugzeug kennen. Um WLAN für alle Gäste verfügbar zu machen, müssen wir einige Aktivitäten einschränken. Videostreaming und Filesharing werden nicht unterstützt.

Kabinen

Hurtigruten bietet Ihnen auf den Expeditionsschiffen eine große Auswahl komfortabler Kabinen. Alle Schiffe verfügen über Kabinen mit eigenem Bad mit Dusche/WC (bitte beachten Sie, dass



Bordshop

einige Kabinen an Bord von MS Nordstjernen nur mit einem Waschbecken ausgestattet sind). Es kann vorkommen, dass die Kabinen bei Einschiffung eventuell noch nicht bezugsfertig sind. Sie werden in diesem Fall informiert, ab wann Ihnen Ihre Kabine zur Verfügung steht. In einigen Kabinen kann es zu Geräuschen und Vibrationen kommen. Diese hängen von der Lage Ihrer Kabine sowie der eigenen Wahrnehmung ab, das heißt, was für den einen Gast ein Problem sein kann, ist für andere möglicherweise völlig unproblematisch. Einige Kabinen können durch Personen auf den Außendecks zeitweise über eine eingeschränkte Sicht verfügen.

Kabinenservice

Die Kabinen werden täglich gereinigt (Ausnahme MS Nordstjernen, hier gibt es den Kabinenservice nur auf Anfrage). Frische Handtücher sind zu jeder Zeit verfügbar. Speisen und Getränke können in den ARKTIS Außenkabinen Superior und EXPEDITION Suiten direkt in die Kabine gebracht werden (nicht auf MS Nordstjernen). Die Bestellung ist kostenpflichtig (Ausnahme: bei Suiten im Preis inbegriffen). Servicezeiten: Mittag- und Abendessen je nach Tagesprogramm. Die Zeiten und die Art der Mahlzeiten werden im Tagesprogramm bekannt gegeben.

Kunstwerke

Kunst ist in der mehr als 125-jährigen Geschichte von Hurtigruten immer ein wichtiger Bestandteil gewesen. Wir haben Tausende von Kunstwerken an Bord unserer Schiffe und verfügen über eine der wohl umfangreichsten Kunstsammlungen in Privatbesitz in Norwegen. Kunst ist ein wichtiger Teil unserer Geschichte, auf die wir stolz zurückblicken, und der Erfahrung an Bord für unsere Gäste. Voller Stolz können wir uns als Norwegens größte Kunstgalerie auf See bezeichnen.

Landausflüge

Wir bieten ein umfangreiches und vielfältiges Programm an Landausflügen, die entweder im Voraus oder an Bord erworben werden können. Wir empfehlen Ihnen, lange im Voraus zu buchen, um Enttäuschungen durch ausgebuchte Ausflüge zu vermeiden. Bitte beachten Sie, dass die Anmeldung zu Ausflügen verbindlich ist. In vielen Häfen bieten wir Ausflüge an, die bereits im Reisepreis enthalten sind. Diese inkludierten Ausflüge können Sie kostenlos reservieren und in vielen Fällen auch mit anderen optionalen Ausflügen kombinieren. Wir empfehlen Ihnen, rechtzeitig zu buchen, um sich Ihren Platz für die Ausflüge Ihrer Wahl zu sichern. Verbleibende Plätze können auch noch an Bord erworben werden, sind jedoch abhängig von der Verfügbarkeit. Ausflüge können aufgrund von Wetter und nicht ausreichender Mindestteilnehmerzahl geändert bzw. storniert werden. Sofern nicht anders angegeben, werden die Ausflüge von englischsprachigen Reiseleitern begleitet, andere Sprachen können nicht garantiert werden. Eine begrenzte Anzahl an Kajakfahrten kann bereits vor ausgewählten Reisen gebucht werden. Alle anderen optionalen Aktivitäten müssen an Bord gebucht werden und unterliegen der jeweiligen Verfügbarkeit. Neben den optionalen Ausflügen, die gebucht werden können, organisiert das Expeditionsteam auch eine Vielzahl von Aktivitäten während der Reise. Diese hängen generell von der Jahreszeit und vom jeweiligen Ort ab und können aus Wanderungen, Fahrten im Landungsboot, Kajakfahrten, Schneeschuhwanderungen oder Campingausflügen bestehen.

Post

Sie können Ihre Post an der Rezeption abgeben, diese wird gegen eine kleine Servicegebühr und den Preis für die entsprechenden Briefmarken an die Poststelle im nächstmöglichen Hafen weitergeleitet. Die Zeit vom Absenden der Postkarte bis zum Eintreffen beim Empfänger kann etwas dauern (Hurtigruten übernimmt keine Haftung für Post, die verloren geht).

Rauchen

Das Rauchen ist an Bord nur in speziell gekennzeichneten Bereichen auf den Außendecks erlaubt. Es ist streng verboten, Zigarettenreste über Bord zu werfen. Das Rauchen in den Kabinen ist verboten. Für das Rauchen in den Nichtraucherkabinen wird eine Reinigungsgebühr von 150 Euro erhoben. E-Zigaretten werden nach norwegischem Recht entsprechend den herkömmlichen Tabakzigaretten gehandhabt, weshalb das Rauchen nur in den ausgewiesenen Raucherbereichen gestattet ist.

Restaurant und Küche

An Bord servieren wir Ihnen ein köstliches Frühstück, Mittag- und Abendessen je nach Tagesprogramm. Die Zeiten und die Art der Mahlzeiten werden im Tagesprogramm bekannt gegeben. Im Hauptrestaurant („Aune“) weist unser Oberkellner die Tische nach Zeitpunkt des Eintreffens zu. Informationen über Ihre Tischnummer und Essenszeiten finden Sie in der Kabine. Bitte richten Sie spezielle Anfragen nach Sitzgelegenheiten und/oder Ernährungsbedürfnissen vorab an uns oder Ihr Reisebüro. Auf Schiffen mit einem À-la-carte-Restaurant („Lindstrøm“) können unsere Suite-Gäste ihr Frühstück dort auch à la carte genießen. Zum Abendessen ist dieses Restaurant für alle Gäste geöffnet, jedoch wird für Gäste, die keine Suite gebucht haben, eine zusätzliche Gebühr erhoben. Das „Lindstrøm“ gibt es nicht an Bord von MS Spitsbergen und MS Nordstjernen. „Fredheim“ ist das dritte Restaurant an Bord und bietet ganztägig eine internationale Küche in entspannter Atmosphäre. Das „Fredheim“ gibt es nicht an Bord von MS Spitsbergen, MS Fram und MS Nordstjernen. Bei allen Mahlzeiten sind alkoholfreie Getränke sowie Hauswein und Bier im Preis inbegriffen. Kaffee, Tee und Wasser sind den ganzen Tag über inklusive. Zusätzliches hochwertiges Getränkepaket erhältlich.

Rettungsausrüstung, Rettungswesten und Sicherheit an Bord

Die Schiffe sind modern ausgestattet, entsprechen allen Sicherheitsbestimmungen und sind für Fahrten im Eismeer klassifiziert. Bei der Ankunft an Bord werden alle Passagiere in die Sicherheitsabläufe sowie in den Gebrauch der Sicherheitsausrüstung und deren Aufbewahrungsorte eingewiesen. Auf der Innenseite der Kabinentür befindet sich ein Sicherheitsplan – bitte machen Sie sich unbedingt mit diesem vertraut. Bei Anlandungen mit unseren Landungsbooten gelten besondere Sicherheitsvorschriften. Bitte befolgen Sie die Anweisungen des Expeditionsleiters und der Besatzung. Alle Passagiere erhalten bei der ersten Anlandung spezielle Rettungswesten. Eine verbindliche Einweisung in die Sicherheitsrichtlinien wird ebenfalls durchgeführt.

Seekrankheit

Gegen eine geringe Gebühr sind an der Rezeption Tabletten gegen Seekrankheit erhältlich. Wenn Sie bereits wissen, dass Sie leicht seekrank werden, bringen

Sie bitte Ihre vertrauten Medikamente gleich mit. Sie können an Bord ggf. auch ein Akupressur-Band gegen Seekrankheit (Sea-Band) kaufen.

Shop

Unsere Bordshops verfügen über moderne Bekleidung, die für Expeditions-Seereisen geeignet ist. Unser Expeditionsteam berät Sie gern, wie Sie sich in den Polargebieten richtig kleiden. Wir bieten eine große Auswahl an warmer und praktischer Kleidung, hauptsächlich aus Naturfasern. Auch Souvenirs, Kunsthandwerk und Postkarten können Sie hier erwerben. Darüber hinaus führen wir eine kleine Auswahl an Kosmetikartikeln und Produkte für Ihren persönlichen Bedarf. An Bord von MS Nordstjernen steht eine sehr begrenzte Auswahl an Bekleidung und Expeditionsausrüstung zum Kauf zur Verfügung.

Spezielle Wünsche

Wenn Sie spezielle Wünsche haben (z. B. diätetischer oder medizinischer Art), informieren Sie uns bitte so frühzeitig wie möglich. Wir werden unser Bestes tun, um Ihr Anliegen zu erfüllen. Wir können dies jedoch nicht garantieren und jegliche Sonderanfragen werden von uns nicht als Teil einer Vertragsvereinbarung akzeptiert.

Sprache

Die Umgangssprache an Bord ist Englisch. Ankündigungen und schriftliche Informationen sind auch in deutscher Sprache verfügbar. Auf ausgewählten Reisen können Ankündigungen auch auf Französisch und Chinesisch erfolgen. Vorträge in englischer Sprache können mittels Kopfhörer auch auf Deutsch verfolgt werden.

Suiten-Service

Suiten-Check-in
Für Suite-Gäste findet an Bord ein exklusiver Check-in in einem separaten Bereich des Schiffs statt. Dabei haben die Gäste die Möglichkeit, einige unserer Schiffsoffiziere kennenzulernen.
Willkommensgruß
Am Tag der Einschiffung erhalten unsere Suite-Gäste in ihrer Suite eine Karabiner-Uhr, eine Flasche Champagner und einen Willkommensgruß des Kapitäns.
In der Suite
Bademäntel und Ferngläser werden in der Suite bereitgelegt und können auf Wunsch auch käuflich erworben werden.
Kabinenservice
Für alle Suite-Gäste ist der Kabinenservice innerhalb der Öffnungszeiten des Restaurants kostenlos.
Frühstück
Auf allen Schiffen mit einem À-la-carte-Restaurant („Lindstrøm“) können Suite-Gäste hier ihr Frühstück einnehmen. Es handelt sich um ein Premium-Frühstück exklusiv für Suite-Gäste. À-la-carte-Frühstück mit Kellnerservice.
Abendessen à la carte
Auf allen Schiffen mit einem À-la-carte-Restaurant („Lindstrøm“) können Suite-Gäste hier an jedem beliebigen Tag ihr Abendessen einnehmen. Reservierungen erfolgen bitte direkt an Bord und werden nach Verfügbarkeit vergeben.
Turn-down Service
Ihre Suite wird für die Nacht vorbereitet: tägliches Aufdecken des Betts, frische Handtücher und Schokolade o.Ä. auf dem Kopfkissen.
Minibar
Für alle Suite-Gäste wird die Minibar täglich aufgefüllt, außer Wein, Sekt und

Champagner in großen Flaschen.

Wäschereiservice

Für alle Suite-Gäste kostenfrei. Nicht verfügbar auf MS Nordstjernen.

Tagesprogramm

Das Tagesprogramm wird im Bordfernsehen und auf den Bildschirmen des Schiffs angezeigt (außer MS Nordstjernen, hier erhalten Sie vom Expeditionsteam ein Tagesprogramm). Hier finden Sie die aktuellen Häfen, die wir anlaufen, Anlandungen, Vorträge, Mahlzeiten und Aktivitäten an Bord. Alle veröffentlichten Pläne unter Vorbehalt.

Unterhaltung

Eine Hurtigruten Expeditions-Seereise auf authentische Kultur- und Naturerlebnisse ausgelegt. An Tagen, an denen keine Anlandung stattfindet, empfehlen wir Ihnen, möglichst viel Zeit an Deck zu verbringen. Nehmen Sie an informativen Gesprächen und Vorträgen teil, die an verschiedenen Orten auf den Schiffen stattfinden. Ein Reiseerlebnis ist oft viel reichhaltiger und intensiver, wenn Sie mehr über die Natur, die Tierwelt, die Kultur und die Geschichte des jeweiligen Reiseziels wissen. Unser Expeditionsteam wird Sie gut auf die kommenden Reiseerlebnisse vorbereiten und diese Momente später gemeinsam mit Ihnen Revue passieren lassen. Sie werden kein Bingo, keine Glücksspiel- und Entertainmentangebote finden, wie sie oft auf herkömmlichen Kreuzfahrtschiffen zu finden sind. Unser Ziel ist es, Ihnen die einzigartigen Landschaften näherzubringen und diese Erfahrungen und Momente mit Ihnen und Ihren Mitreisenden zu teilen. Gelegentlich kann es abends ein leichtes Unterhaltungsprogramm geben. An Bord von MS Nordstjernen gibt es keine Unterhaltung.

Vorträge

Das Expeditionsteam an Bord verfügt über ein weitreichendes Wissen zu den Gebieten, die wir bereisen. Während der Reise werden in regelmäßigen Abständen Vorträge zu Themenbereichen wie Biologie, Geschichte und Geologie angeboten. Der Vortragsplan wird täglich im Bordprogramm veröffentlicht. An Bord von MS Nordstjernen werden die Vorträge hauptsächlich an Land gehalten.

Wäscherei

Gegen eine geringe Gebühr ist ein Wäschereiservice an Bord verfügbar (außer MS Nordstjernen). Die Selbstbedienung oder eine chemische Reinigung sind nicht möglich. Für Gäste in den Suiten ist dieser Service kostenlos.

Wasser

Das Leitungswasser in Ihrer Kabine ist trinkbar. Im Restaurant servieren wir selbst produziertes Trinkwasser in Karaffen. Für alle Mahlzeiten steht kostenloses Wasser (mit und ohne Kohlensäure) zur Verfügung. Nachfüllstationen für Wasser sind an Bord verfügbar.

10 % KOMBI-RABATT

Sie wollen noch mehr entdecken? Buchen Sie eine zweite, sich anschließende Reise auf dem gleichen Schiff, und sichern Sie sich 10% Ermäßigung auf den günstigsten Reisepreis der beiden Expeditionen. Unser Hurtigruten Expertenteam und Ihr Reisebüro beraten Sie gern zu Kombinationsmöglichkeiten. Erwähnen Sie einfach den Kombi-Rabatt und schon kann es losgehen.

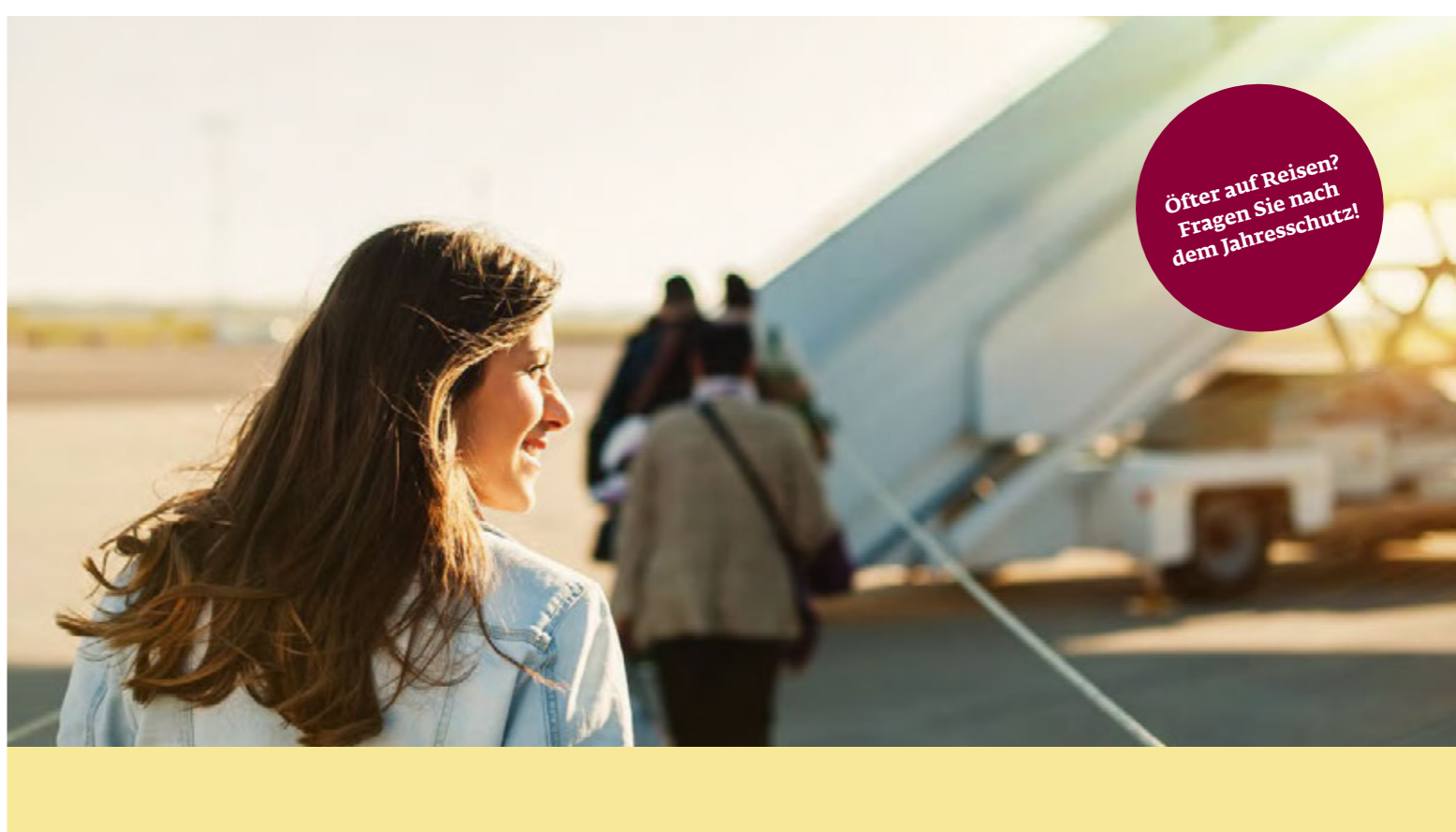

Öfter auf Reisen?
Fragen Sie nach
dem Jahresschutz!

Reise gebucht? Auch an den Reiseschutz denken!

Alle Prämien
pro Person
in €

Reiserücktritts-Versicherung

- Stornokosten-Versicherung
- Reiseabbruch-Versicherung

| | mit SB | | ohne SB | |
|---------------------|----------|--------------|--------------|------|
| | Europa | Welt | Europa | Welt |
| Reisepreis in € bis | 2.000,- | 65,- 536759 | 89,- 536785 | |
| | 2.200,- | 71,- 536760 | 99,- 536786 | |
| | 2.400,- | 78,- 536761 | 109,- 536787 | |
| | 2.600,- | 84,- 536762 | 119,- 536788 | |
| | 2.800,- | 92,- 536763 | 129,- 536789 | |
| | 3.000,- | 101,- 536764 | 139,- 536790 | |
| | 3.500,- | 114,- 536765 | 159,- 536791 | |
| | 4.000,- | 129,- 536766 | 179,- 536792 | |
| | 5.000,- | 171,- 536767 | 229,- 536793 | |
| | 6.000,- | 209,- 536768 | 279,- 536794 | |
| | 7.000,- | 247,- 536769 | 329,- 536795 | |
| | 8.000,- | 285,- 536770 | 379,- 536796 | |
| | 10.000,- | 342,- 536771 | 449,- 536797 | |

RundumSorglos-Schutz

(Reisen bis 45 Tage)

- Stornokosten-Versicherung
- Reiseabbruch-Versicherung
- Reisekranken-Versicherung
- Reisegepäck-Versicherung

| | mit SB | | ohne SB | |
|--|--------------|--------------|--------------|--------------|
| | Europa | Welt | Europa | Welt |
| | 98,- 743050 | 110,- 743095 | 117,- 743073 | 156,- 743117 |
| | 104,- 743051 | 117,- 743096 | 127,- 743074 | 167,- 743118 |
| | 112,- 743052 | 127,- 743097 | 137,- 743075 | 182,- 743119 |
| | 120,- 743053 | 137,- 743098 | 152,- 743076 | 197,- 743120 |
| | 127,- 743054 | 147,- 743099 | 167,- 743077 | 212,- 743121 |
| | 132,- 743055 | 157,- 743100 | 182,- 743078 | 227,- 743122 |
| | 147,- 743056 | 172,- 743101 | 202,- 743079 | 247,- 743123 |
| | 167,- 743057 | 197,- 743102 | 222,- 743080 | 277,- 743124 |
| | 207,- 743058 | 257,- 743103 | 262,- 743081 | 327,- 743125 |
| | 252,- 743059 | 317,- 743104 | 317,- 743082 | 377,- 743126 |
| | 297,- 743060 | 377,- 743105 | 372,- 743083 | 437,- 743127 |
| | 342,- 743061 | 437,- 743106 | 422,- 743084 | 487,- 743128 |
| | 407,- 743062 | 497,- 743107 | 497,- 743085 | |

Ihre Prämie liegt unter
€ 200,- pro Person?
Buchen Sie direkt bei
Hurtigruten unter Telefon:
040 / 87 40 83 58

Ihre Prämie liegt über
€ 200,- pro Person?
Buchen Sie bei der ERGO
Reiseversicherung unter
Telefon 089 / 4166 -1822

ERGO

Reiseversicherung

Abhilfe schaffen konnte, kann der Reisende weder Minderungsansprüche nach § 651m BGB noch Schadensersatzansprüche nach § 651n BGB geltend machen. Der Reisende ist verpflichtet, seine Mängelanzeige unverzüglich dem Vertreter des Reiseveranstalters vor Ort zur Kenntnis zu geben. Ist ein Vertreter des Reiseveranstalters vor Ort nicht vorhanden und vertraglich nicht geschuldet, sind etwaige Reismängel dem Reiseveranstalter unter der mitgeteilten Kontaktstelle des Reiseveranstalters bzw. seiner Kontaktstelle vor Ort wird in der Reisebestätigung unterrichtet. Der Reisende kann jedoch die Mängelanzeige auch seinem Reisevermittler, über den er die Pauschalreise gebucht hat, zur Kenntnis bringen. Der Vertreter des Reiseveranstalters ist beauftragt, für Abhilfe zu sorgen, sofern dies möglich ist. Er ist jedoch nicht befugt, Ansprüche anzuerkennen.

10.3. Fristsetzung vor Kündigung
Will ein Kunde/Reisender den Pauschalreisevertrag wegen eines Reismangels der in § 651i Abs. 2 BGB bezeichneten Art, sofern er erheblich ist, nach § 651l BGB kündigen, hat er dem Reiseveranstalter zuvor eine angemessene Frist zur Abhilfeleistung zu setzen. Dies gilt nur dann nicht, wenn die Abhilfe vom Reiseveranstalter verweigert wird oder wenn die sofortige Abhilfe notwendig ist.

10.4. Gepäckbeschädigung und Gepäckverspätung bei Flugreisen; besondere Regeln und Fristen zum Abhilfeverlangen

a) Der Reisende wird darauf hingewiesen, dass Gepäckverlust, -beschädigung und -verspätung im Zusammenhang mit Flugreisen nach den luftverkehrsrechtlichen Bestimmungen vom Reisenden unverzüglich vor Ort mittels Schadensanzeige (PIR) der zuständigen Fluggesellschaft anzuzeigen sind. Fluggesellschaften und Reiseveranstalter können die Erstattungen aufgrund internationaler Übereinkünfte ablehnen, wenn die Schadensanzeige nicht ausgefüllt worden ist. Die Schadensanzeige ist bei Gepäckbeschädigung binnen 7 Tagen, bei Verspätung innerhalb 21 Tagen, nach Aushändigung zu erstatten.

b) Zusätzlich ist der Verlust, die Beschädigung oder die Fehlleitung von Reisegepäck unverzüglich dem Reiseveranstalter, seinem Vertreter bzw. seiner Kontaktstelle oder dem Reisevermittler anzuzeigen. Dies entbindet den Reisenden nicht davon, die Schadensanzeige an die Fluggesellschaft gemäß Buchst. a) innerhalb der vorstehenden Fristen zu erstatten.

10.5. Erforderliche Gesundheitserklärung bei Buchung von Expeditionsreisen
Wegen der extremen Anforderungen an die Konstitution des Reisenden und zu dessen Schutz vor gesundheitlichen Risiken bei Expeditionsreisen in die Antarktis, Nordwest-Passage, Franz-Josef-Land und Ostgrönland, ist der Reisende verpflichtet, einen nicht älter als acht Wochen vor Reiseantritt datierten medizinischen Fragebogen – betreffend seines gesundheitlichen Zustands – auszufüllen und mit einer ärztlichen Beurteilung seines Hausarztes – zu seinem körperlichen Gesamtzustand und zur Fähigkeit, an dieser Reise teilzunehmen – zu versehen. Die Unterlagen sind bei Einschiffung dem Schiffsarzt zu übergeben.

11. BESCHRÄNKUNG DER HAFTUNG

11.1. Die vertragliche Haftung des Reiseveranstalters für Schäden, die nicht Körperschäden sind und nicht schuldhaft herbeigeführt wurden, ist auf den dreifachen Reisepreis beschränkt. Möglicherweise darüber hinausgehende Ansprüche

nach internationalen Übereinkünften oder auf solchen beruhenden gesetzlichen Vorschriften bleiben von der Beschränkung unberührt.

11.2. Der Reiseveranstalter haftet nicht für Leistungsstörungen, Personen- und Sachschäden im Zusammenhang mit Leistungen, die als Fremdleistungen lediglich vermittelt werden (z. B. vermittelte Ausflüge, Sportveranstaltungen, Theaterbesuche, Ausstellungen), wenn diese Leistungen in der Reiseausschreibung und der Reisebestätigung ausdrücklich und unter Angabe der Identität und Anschrift des vermittelten Vertragspartners als Fremdleistungen so eindeutig gekennzeichnet wurden, dass sie für den Reisenden erkennbar nicht Bestandteil der Pauschalreise des Reiseveranstalters sind und getrennt ausgewählt wurden. Die §§ 651b, 651c, 651w und 651y BGB bleiben hierdurch unberührt. Der Reiseveranstalter haftet jedoch, wenn und soweit für einen Schaden des Reisenden die Verletzung von Hinweis-, Aufklärungs- oder Organisationspflichten des Reiseveranstalters ursächlich war.

12. GELTENDMACHUNG VON ANSPRÜCHEN: ADRESSAT, INFORMATION ÜBER VERBRAUCHERSTREITBEILEGUNG

12.1. Ansprüche nach den § 651i Abs. 3 Nr. 2, 4-7 BGB hat der Kunde/Reisende gegenüber dem Reiseveranstalter geltend zu machen. Die Geltendmachung kann auch über den Reisevermittler erfolgen, wenn die Pauschalreise über diesen Reisevermittler gebucht wurde. Eine Geltendmachung auf einem dauerhaften Datenträger wird empfohlen.

12.2. Der Reiseveranstalter weist im Hinblick auf das Gesetz über Verbraucherstreitbeilegung darauf hin, dass er nicht an einer freiwilligen Verbraucherstreitbeilegung teilnimmt. Sofern eine Verbraucherstreitbeilegung nach Drucklegung dieser Reisebedingungen für den Reiseveranstalter verpflichtend würde, informiert der Reiseveranstalter den Kunden hierüber in geeigneter Form. Der Reiseveranstalter weist für alle Reiseverträge, die im elektronischen Rechtsverkehr geschlossen wurden, auf die europäische Online-Streitbeilegungs-Plattform: http://ec.europa.eu/consumers/odr/ hin.

13. INFORMATIONSPFLICHTEN ÜBER DIE IDENTITÄT DES AUSFÜHRENDEN LUFTFAHRTUNTERNEHMENS

Die EU-Verordnung zur Unterrichtung von Fluggästen über die Identität des ausführenden Luftfahrtunternehmens verpflichtet den Reiseveranstalter, den Kunden über die Identität der ausführenden Fluggesellschaft sämtlicher im Rahmen der gebuchten Reise zu erbringenden Flugbeförderungsleistungen bei der Buchung zu informieren. Steht bei der Buchung die ausführende Fluggesellschaft noch nicht fest, so ist der Reiseveranstalter verpflichtet, dem Kunden die Fluggesellschaft bzw. die Fluggesellschaften zu nennen, die wahrscheinlich den Flug bzw. die Flüge durchführen wird bzw. werden. Sobald der Reiseveranstalter weiß, welche Fluggesellschaft den Flug durchführen wird, muss er den Kunden informieren. Wechselt die dem Kunden als ausführende Fluggesellschaft genannte Fluggesellschaft, muss der Reiseveranstalter den Kunden über den Wechsel informieren. Er muss unverzüglich alle angemessenen Schritte einleiten, um sicherzustellen, dass der Kunde so rasch wie möglich über den Wechsel unterrichtet wird. Die Liste der Fluggesellschaften mit EU-Betriebsverbot (Gemeinschaftliche Liste, früher „Black List“) ist auf folgender Internetseite abrufbar: http://ec.europa.eu/transport/modes/ air/safety/air-ban/index_de.htm.

14. PASS-, VISA- UND GESUNDHEITSVORSCHRIFTEN

14.1. Für Reisen auf der klassischen Postschiffroute ist ein Personalausweis ausreichend. Für unsere Expeditions-Seereisen und Norwegen Expeditionsreisen müssen alle Passagiere aus Sicherheitsgründen einen gültigen Reisepass vorlegen, selbst wenn dies z. B. wegen des Schengenabkommens nicht nötig wäre. Der Reisepass muss mindestens 6 Monate gültig sein.

14.2. Der Reiseveranstalter wird den Kunden/Reisenden über allgemeine Pass- und Visaerfordernisse sowie gesundheitspolizeiliche Formalitäten des Bestimmungslandes einschließlich der ungefähren Fristen für die Erlangung von gegebenenfalls notwendigen Visa vor Vertragsabschluss sowie über deren evtl. Änderungen vor Reiseantritt unterrichten. Dabei wird davon ausgegangen, dass keine Besonderheiten in der Person des Reisenden (z. B. Doppelstaatsangehörigkeit, Staatenlosigkeit) vorliegen. Sollten Sie kein deutscher Staatsbürger sein, bitten wir Sie, uns dies bereits vor Reisebuchung mitzuteilen.

14.3. Der Kunde/Reisende ist verantwortlich für das Beschaffen und Mitführen der behördlich notwendigen Reisedokumente, eventuell erforderliche Impfungen sowie das Einhalten von Zoll- und Devisenvorschriften. Nachteile, die aus dem Nichtbefolgen dieser Vorschriften erwachsen, z. B. die Zahlung von Rücktrittskosten, gehen zu Lasten des Kunden/Reisenden. Dies gilt nicht, wenn der Reiseveranstalter nicht, unzureichend oder falsch informiert hat.

14.4. Der Reiseveranstalter haftet nicht für die rechtzeitige Erteilung und den Zugang notwendiger Visa durch die jeweilige diplomatische Vertretung, wenn der Kunde ihn mit der Besorgung beauftragt hat, es sei denn, dass der Reiseveranstalter eigene Pflichten verletzt hat.

15. DATENSCHUTZ

Um Ihre Buchung zu bearbeiten und einen reibungslosen Ablauf Ihrer Reise zu gewährleisten, müssen wir, die Hurtigruten GmbH, die von Ihnen angegebenen Informationen wie Name, Adresse, besondere Bedürfnisse/ Ernährungswünsche etc. verwenden. Wir übernehmen die volle Verantwortung dafür, dass angemessene Sicherheitsmaßnahmen zum Schutz Ihrer Daten getroffen werden. Wir müssen die Informationen an die entsprechenden Anbieter Ihrer Reisearrangements wie Fluggesellschaften, Schiffe, Hotels, Transportunternehmen etc. weitergeben. Die Informationen können auch an Sicherheits- oder Kreditprüfungsunternehmen, Behörden wie z. B. Zoll/ Einwanderungsbehörden weitergegeben werden, wenn dies von diesen verlangt wird oder gesetzlich vorgeschrieben ist.

Wenn Ihr Urlaub außerhalb des Europäischen Wirtschaftsraums (EWR) liegt, sind die Datenschutzbestimmungen an Ihrem Reiseziel möglicherweise nicht so streng wie die gesetzlichen Bestimmungen in Deutschland. Wir geben keine Informationen an Personen weiter, die nicht für einen Teil Ihrer Reise verantwortlich sind. Dies gilt für alle speziellen Datenkategorien, die Sie uns zur Verfügung stellen, wie z. B. Angaben zu Behinderungen oder zu diätetischen/religiösen Anforderungen. Wir holen bei der Buchung Ihre ausdrückliche Einwilligung ein, diese speziellen Datenkategorien zu erheben, zu verarbeiten und an die entsprechenden Lieferanten weiterzugeben. Wenn wir diese Informationen nicht an die entsprechenden Lieferanten weitergeben können, ob im EWR oder nicht, können wir Ihre Buchung nicht durchführen. Bitte beachten Sie, dass Informationen, die auch von Ihrem Reisebüro aufbewahrt

werden, den Datenschutzrichtlinien Ihres Reisebüros unterliegen. Hurtigruten ist nicht verantwortlich für die Datenschutzpraktiken anderer Unternehmen.

Wenn Sie eine Kopie der über Sie gespeicherten persönlichen Daten erhalten möchten, schreiben Sie bitte an die unten genannte Adresse. Wir möchten Sie möglicherweise per Post, E-Mail und/oder Telefon mit Neuigkeiten, Informationen und Angeboten zu unseren Reisen sowie zu Marktforschungszwecken kontaktieren. Wenn Sie nicht für die oben genannten Zwecke kontaktiert werden möchten, richten Sie Ihren Widerspruch bitte an die Hurtigruten GmbH, Große Bleichen 23, 20354 Hamburg oder per E-Mail an dpo@hurtigruten.com.

Bitte lesen Sie unsere Datenschutzerklärung unter https://www.hurtigruten.de/datenschutz für weitere Informationen über die Verarbeitung Ihrer persönlichen Daten.

Unterrichtung der Gäste einer Pauschalreise gemäß EU-Richtlinie EU 2015/2302.

Vor Abschluss eines Pauschalreisevertrags ist der Reiseveranstalter ab dem 01.07.2018 gesetzlich verpflichtet, seine Gäste über ihre Rechte gemäß der EU-Richtlinie 2015/2302 zu unterrichten.

16. UNGÜLTIGKEIT EINZELNER BESTIMMUNGEN

Die Unwirksamkeit einzelner Bestimmungen hat nicht die Unwirksamkeit der übrigen Bestimmungen zur Folge.

17. REISEVERANSTALTER

Hurtigruten GmbH
Große Bleichen 23, 20354 Hamburg
Tel.: (040) 874 088 55
E-Mail: ce.info@hurtigruten.com

Stand: Juni 2020

Zu Ihrer Information über die wichtigsten Rechte gemäß der EU-Richtlinie 2015/2302 müssen wir in unseren Prospekten das normierte untenstehende Formblatt mit dem wörtlich vorgeschriebenen Text beifügen. Dieses Formblatt finden Sie ebenfalls auf unserer Homepage. Wir bitten Sie, diese Hinweise vor Buchung Ihrer Reise zur Kenntnis zu nehmen:

Formblatt zur Unterrichtung des Reisenden bei einer Pauschalreise nach § 651a des Bürgerlichen Gesetzbuchs

Bei der Ihnen angebotenen Kombination von Reiseleistungen handelt es sich um eine Pauschalreise im Sinne der Richtlinie (EU) 2015/2302. Daher können Sie alle EU-Rechte in Anspruch nehmen, die für Pauschalreisen gelten. Die Hurtigruten GmbH trägt die volle Verantwortung für die ordnungsgemäße Durchführung der gesamten Pauschalreise. Zudem verfügt die Hurtigruten GmbH über die gesetzlich vorgeschriebene Absicherung für die Rückzahlung Ihrer Zahlungen und, falls der Transport in der Pauschalreise inbegriffen ist, zur Sicherstellung Ihrer Rückbeförderung im Fall seiner Insolvenz.

Wichtigste Rechte nach der Richtlinie (EU) 2015/2302

- Die Reisenden erhalten alle wesentlichen Informationen über die Pauschalreise vor Abschluss des Pauschalreisevertrags.

- Es haftet immer mindestens ein Unternehmer für die ordnungsgemäße Erbringung aller im Vertrag inbegriffenen Reiseleistungen.

- Die Reisenden erhalten eine Notruftelefonnummer oder Angaben zu einer Kontaktstelle, über die sie sich mit dem Reiseveranstalter oder dem Reisebüro in Verbindung setzen können.

- Die Reisenden können die Pauschalreise – innerhalb einer angemessenen Frist und unter Umständen unter zusätzlichen Kosten – auf eine andere Person übertragen.

- Der Preis der Pauschalreise darf nur erhöht werden, wenn bestimmte Kosten (zum Beispiel Treibstoffpreise) sich erhöhen und wenn dies im Vertrag ausdrücklich vorgehen ist, und in jedem Fall bis spätestens 20 Tage vor Beginn der Pauschalreise. Wenn die Preiserhöhung 8 % des Pauschalreisepreises übersteigt, kann der Reisende vom Vertrag zurücktreten. Wenn sich ein Reiseveranstalter das Recht auf eine Preiserhöhung vorbehält, hat der Reisende das Recht auf eine Preissenkung, wenn die entsprechenden Kosten sich verringern.

- Die Reisenden können ohne Zahlung einer Rücktrittsgebühr vom Vertrag zurücktreten und erhalten eine volle Erstattung aller Zahlungen, wenn einer der wesentlichen Bestandteile der Pauschalreise mit Ausnahme des Preises erheblich geändert wird. Wenn der für die Pauschalreise verantwortliche Unternehmer die Pauschalreise vor Beginn der Pauschalreise absagt, haben die Reisenden Anspruch auf eine Kostenerstattung und unter Umständen auf eine Entschädigung.

- Die Reisenden können bei Eintritt außergewöhnlicher Umstände vor Beginn der Pauschalreise ohne Zahlung einer Rücktrittsgebühr vom Vertrag zurücktreten, beispielsweise wenn am Bestimmungsort schwerwiegende Sicherheitsprobleme bestehen, die die Pauschalreise voraussichtlich beeinträchtigen.

- Zudem können die Reisenden jederzeit vor Beginn der Pauschalreise gegen Zahlung einer angemessenen und vertretbaren Rücktrittsgebühr vom Vertrag zurücktreten.

- Können nach Beginn der Pauschalreise wesentliche Bestandteile der Pauschalreise nicht vereinbarungsgemäß durchgeführt werden, so sind dem Reisenden angemessene andere Vorkehrungen ohne Mehrkosten anzubieten. Der Reisende kann ohne Zahlung einer Rücktrittsgebühr vom Vertrag zurücktreten (in der Bundesrepublik Deutschland heißt dieses Recht „Kündigung“), wenn Leistungen nicht gemäß dem Vertrag erbracht werden und dies erhebliche Auswirkungen auf die Erbringung der vertraglichen Pauschalreiseleistungen hat und der Reiseveranstalter es versäumt, Abhilfe zu schaffen.

- Der Reisende hat Anspruch auf eine Preisminderung und/oder Schadensersatz, wenn die Reiseleistungen nicht oder nicht ordnungsgemäß erbracht werden.

- Der Reiseveranstalter leistet dem Reisenden Beistand, wenn dieser sich in Schwierigkeiten befindet.

- Im Fall der Insolvenz des Reiseveranstalters oder – in einigen Mitgliedstaaten – des Reisevermittlers werden Zahlungen zurückerstattet. Tritt die Insolvenz des Reiseveranstalters oder, sofern einschlägig, des Reisevermittlers nach Beginn der Pauschalreise ein und ist die Beförderung Bestandteil der Pauschalreise, so wird die Rückbeförderung der Reisenden gewährleistet. Die Hurtigruten GmbH hat eine Insolvenzabsicherung mit der Swiss Re International SE abgeschlossen. Die Reisenden können die Swiss Re International SE, Niederlassung Deutschland, MesseTurm, 60308 Frankfurt, Tel. 069/767 25 51 24 kontaktieren, wenn ihnen Leistungen aufgrund der Insolvenz der Hurtigruten GmbH verweigert werden.

Webseite, auf der die Richtlinie (EU) 2015/2302 in der in das nationale Recht umgesetzten Form zu finden ist: www.umsetzung-richtlinie-eu2015-2302.de.

Stand: Juni 2020